



Cuenta Pública 2020
Estado de Situación Financiera Comparativo
 (Cifras en Pesos)

SISTEMA MUNICIPAL PARA EL DESARROLLO INTEGRAL DE LA FAMILIA DE JUCHITEPEC, 3021

AL 31 DE DICIEMBRE DE 2020

Cuenta (3)	Nombre de la Cuenta (3)	Año (4)		VARIACIÓN (5)	Cuenta (3)	Nombre de la Cuenta (3)	Año (4)		VARIACIÓN (5)
		2020	2019				2020	2019	
1000	Activo				2000	Pasivo			
1100	Activo Circulante				2100	Pasivo Circulante			
1110	Efectivo y Equivalentes	36,752.65	197,465.27	-160,712.62	2110	Cuentas por Pagar a Corto Plazo	0.46	0.64	-0.18
1111	Efectivo	0.00	0.00	0.00	2111	Servicios Personales por Pagar a Corto Plazo	0.00	0.00	0.00
1112	Bancos/Tesorería	36,752.65	197,465.27	-160,712.62	2112	Proveedores por Pagar a Corto Plazo	0.00	0.00	0.00
1113	Bancos Dependencias y Otros	0.00	0.00	0.00	2113	Contratistas por Obras Públicas por Pagar a Corto Plazo	0.00	0.00	0.00
1114	Inversiones Temporales (Hasta 3 meses)	0.00	0.00	0.00	2114	Participaciones y Aportaciones por Pagar a Corto Plazo	0.00	0.00	0.00
1115	Fondos con Afectación Especifica	0.00	0.00	0.00	2115	Transferencias Otorgadas por Pagar a Corto Plazo	0.00	0.00	0.00
1116	Depósitos de Fondos de Terceros en Garantía y/o Administración	0.00	0.00	0.00	2116	Intereses, Comisiones y Otros Gastos de la Deuda Pública por Pagar a Corto Plazo	0.00	0.00	0.00
1119	Otros Efectivos y Equivalentes	0.00	0.00	0.00	2117	Retenciones y Contribuciones por Pagar a Corto Plazo	0.38	0.56	-0.18
1120	Derechos a Recibir Efectivo o Equivalentes	0.81	-0.44	1.25	2118	Devoluciones de la Ley de Ingresos por Pagar a Corto Plazo	0.00	0.00	0.00
1121	Inversiones Financieras de Corto Plazo	0.00	0.00	0.00	2119	Otras Cuentas por Pagar a Corto Plazo	0.08	0.08	0.00
1122	Cuentas por Cobrar a Corto Plazo	0.00	0.00	0.00	2120	Documentos por Pagar a Corto Plazo	0.00	0.00	0.00
1123	Deudores Diversos por cobrar a Corto Plazo	0.81	-0.44	1.25	2121	Documentos Comerciales por Pagar a Corto Plazo	0.00	0.00	0.00
1124	Ingresos por Recuperar a Corto Plazo	0.00	0.00	0.00	2122	Documentos con Contratistas por Obras Públicas por Pagar a Corto Plazo	0.00	0.00	0.00
1125	Deudores por Anticipos de la Tesorería a Corto Plazo	0.00	0.00	0.00	2129	Otros Documentos por Pagar a Corto Plazo	0.00	0.00	0.00
1126	Prestamos Otorgados a Corto Plazo	0.00	0.00	0.00	2130	Porción a Corto Plazo de la Deuda Pública a Largo Plazo	0.00	0.00	0.00
1129	Otros Derechos a Recibir Efectivo o Equivalentes a Corto Plazo	0.00	0.00	0.00	2131	Porción a Corto Plazo de la Deuda Pública Interna	0.00	0.00	0.00
1130	Derechos a Recibir Bienes o Servicios	0.00	0.00	0.00	2132	Porción a Corto Plazo de la Deuda Pública Externa	0.00	0.00	0.00
1131	Anticipo a Proveedores por Adquisición de Bienes y Prestación de Servicios a Corto Plazo	0.00	0.00	0.00	2133	Porción a Corto Plazo de Arrendamiento Financiero	0.00	0.00	0.00

Cuenta (3)	Nombre de la Cuenta (3)	Año (4)		VARIACIÓN (5)	Cuenta (3)	Nombre de la Cuenta (3)	Año (4)		VARIACIÓN (5)
		2020	2019				2020	2019	
1132	Anticipo a Proveedores por Adquisición de Bienes Inmuebles y Muebles a Corto Plazo	0.00	0.00	0.00	2140	Títulos y Valores a Corto Plazo	0.00	0.00	0.00
1133	Anticipo a Proveedores por Adquisición de Bienes Intangibles a Corto Plazo	0.00	0.00	0.00	2141	Títulos y Valores de la Deuda Pública Interna a Corto Plazo	0.00	0.00	0.00
1134	Anticipo a Contratistas por Obras Públicas a Corto Plazo	0.00	0.00	0.00	2142	Títulos y Valores de la Deuda Pública Externa a Corto Plazo	0.00	0.00	0.00
1139	Otros Derechos a Recibir Bienes o Servicios a Corto Plazo	0.00	0.00	0.00	2150	Pasivos Diferidos a Corto Plazo	0.00	0.00	0.00
1140	Inventarios	0.00	0.00	0.00	2151	Ingresos Cobrados por Adelantado a Corto Plazo	0.00	0.00	0.00
1141	Inventario de Mercancías para Venta	0.00	0.00	0.00	2152	Intereses Cobrados por Adelantado a Corto Plazo	0.00	0.00	0.00
1142	Inventario de Mercancías Terminadas	0.00	0.00	0.00	2159	Otros Pasivos Diferidos a Corto Plazo	0.00	0.00	0.00
1143	Inventario de Mercancías en Proceso de Elaboración	0.00	0.00	0.00	2160	Fondos y Bienes de Terceros en Garantía y/o Administración a Corto Plazo	0.00	0.00	0.00
1144	Inventario de Materias Primas, Materiales y Suministros para Producción	0.00	0.00	0.00	2161	Fondos en Garantía a Corto Plazo	0.00	0.00	0.00
1145	Bienes en Tránsito	0.00	0.00	0.00	2162	Fondos en Administración a Corto Plazo	0.00	0.00	0.00
1150	Almacenes	0.00	0.00	0.00	2163	Fondos Contingentes a Corto Plazo	0.00	0.00	0.00
1151	Almacén de Materiales y Suministros de Consumo	0.00	0.00	0.00	2164	Fondos de Fideicomisos, Mandatos y Contratos Análogos a Corto Plazo	0.00	0.00	0.00
1160	Estimación por Perdidas o Deterioro de Activos Circulantes	0.00	0.00	0.00	2165	Otros Fondos de Terceros en Garantía y/o Administración a Corto Plazo	0.00	0.00	0.00
1161	Estimaciones para Cuentas Incobrables por Derechos a Recibir Efectivo o Equivalentes	0.00	0.00	0.00	2166	Valores y Bienes en Garantía a Corto Plazo	0.00	0.00	0.00
1162	Estimación por Deterioro de Inventarios	0.00	0.00	0.00	2170	Provisiones a Corto Plazo	0.00	0.00	0.00
1190	Otros Activos Circulantes	0.00	0.00	0.00	2171	Provisión para Demandas y Juicios a Corto Plazo	0.00	0.00	0.00
1191	Valores en Garantía	0.00	0.00	0.00	2172	Provisión para Contingencias a Corto Plazo	0.00	0.00	0.00
1192	Bienes en Garantía (excluye depósitos de fondos)	0.00	0.00	0.00	2179	Otras Provisiones a Corto Plazo	0.00	0.00	0.00

Cuenta (3)	Nombre de la Cuenta (3)	Año (4)		VARIACIÓN (5)	Cuenta (3)	Nombre de la Cuenta (3)	Año (4)		VARIACIÓN (5)
		2020	2019				2020	2019	
1193	Bienes Derivados de Embargos, Decomisos, Aseguramientos y Dación en Pago	0.00	0.00	0.00	2190	Otros Pasivos a Corto Plazo	0.00	0.00	0.00
1194	Adquisición con Fondos de Terceros	0.00	0.00	0.00	2191	Ingresos por Clasificar	0.00	0.00	0.00
	TOTAL ACTIVO CIRCULANTE	36,753.46	197,464.83	-160,711.37	2192	Recaudación por Participar	0.00	0.00	0.00
1200	Activo no Circulante				2199	Otros Pasivos Circulantes	0.00	0.00	0.00
1210	Inversiones Financieras a Largo Plazo	0.00	0.00	0.00		TOTAL PASIVO CIRCULANTE	0.46	0.64	-0.18
1211	Inversiones a Largo Plazo	0.00	0.00	0.00	2200	Pasivo no Circulante			
1212	Títulos y Valores a Largo Plazo	0.00	0.00	0.00	2210	Cuentas por Pagar a Largo Plazo	0.00	0.00	0.00
1213	Fideicomisos, Mandatos y Contratos Análogos	0.00	0.00	0.00	2211	Proveedores por Pagar a Largo Plazo	0.00	0.00	0.00
1214	Participaciones y Aportaciones de Capital	0.00	0.00	0.00	2212	Contratistas por Obras Públicas por Pagar a Largo Plazo	0.00	0.00	0.00
1220	Derechos a Recibir Efectivo o Equivalentes a Largo Plazo	0.00	0.00	0.00	2220	Documentos por Pagar a Largo Plazo	0.00	0.00	0.00
1221	Documentos por Cobrar a Largo Plazo	0.00	0.00	0.00	2221	Documentos Comerciales por Pagar a Largo Plazo	0.00	0.00	0.00
1222	Deudores Diversos a Largo Plazo	0.00	0.00	0.00	2222	Documentos con Contratistas por Obras Públicas por Pagar a Largo Plazo	0.00	0.00	0.00
1223	Ingresos por Recuperar a Largo Plazo	0.00	0.00	0.00	2229	Otros Documentos por Pagar a Largo Plazo	0.00	0.00	0.00
1224	Préstamos Otorgados a Largo Plazo	0.00	0.00	0.00	2230	Deuda Pública a Largo Plazo	0.00	0.00	0.00
1229	Otros Derechos a Recibir Efectivo o Equivalentes a Largo Plazo	0.00	0.00	0.00	2231	Títulos y Valores de la Deuda Pública Interna a Largo Plazo	0.00	0.00	0.00
1230	Bienes Inmuebles, Infraestructura y Construcciones en Proceso	144,000.00	144,000.00	0.00	2232	Títulos y Valores de la Deuda Pública Externa a Largo Plazo	0.00	0.00	0.00
1231	Terrenos	0.00	0.00	0.00	2233	Préstamos de la Deuda Pública Interna por Pagar a Largo Plazo	0.00	0.00	0.00
1232	Viviendas	0.00	0.00	0.00	2234	Préstamos de la Deuda Pública Externa por Pagar a Largo Plazo	0.00	0.00	0.00
1233	Edificios no Habitacionales	144,000.00	144,000.00	0.00	2235	Arrendamiento Financiero por Pagar a Largo Plazo	0.00	0.00	0.00
1234	Infraestructura	0.00	0.00	0.00	2240	Pasivos Diferidos a Largo Plazo	0.00	0.00	0.00
1235	Construcciones en Proceso en Bienes de Dominio Público	0.00	0.00	0.00	2241	Créditos Diferidos a Largo Plazo	0.00	0.00	0.00
1236	Construcciones en Proceso en Bienes Próprios	0.00	0.00	0.00	2242	Intereses Cobrados por Adelantado a Largo Plazo	0.00	0.00	0.00
1239	Otros Bienes Inmuebles	0.00	0.00	0.00	2249	Otros Pasivos Diferidos a Largo Plazo	0.00	0.00	0.00

10

Cuenta (3)	Nombre de la Cuenta (3)	Año (4)		VARIACIÓN (5)	Cuenta (3)	Nombre de la Cuenta (3)	Año (4)		VARIACIÓN (5)
		2020	2019				2020	2019	
1240	Bienes Muebles	4,429,157.33	4,305,385.33	123,772.00	2250	Fondos y Bienes de Terceros en Garantía y/o Administración a Largo Plazo	0.00	0.00	0.00
1241	Mobiliario y Equipo de Administración	519,767.29	467,219.29	52,548.00	2251	Fondos en Garantía a Largo Plazo	0.00	0.00	0.00
1242	Mobiliario y Equipo Educacional y Recreativo	885,780.97	876,384.97	9,396.00	2252	Fondos en Administración a Largo Plazo	0.00	0.00	0.00
1243	Equipo e Instrumental Médico y de Laboratorio	1,339,105.12	1,331,797.12	7,308.00	2253	Fondos Contingentes a Largo Plazo	0.00	0.00	0.00
1244	Vehiculos y Equipo de Transporte	1,268,792.00	1,268,792.00	0.00	2254	Fondos de Fideicomisos, Mandatos y Contratos Análogos a Largo Plazo	0.00	0.00	0.00
1245	Equipo de Defensa y Seguridad	0.00	0.00	0.00	2255	Otros Fondos de Terceros en Garantía y/o Administración a Largo Plazo	0.00	0.00	0.00
1246	Maquinaria, otros Equipos y Herramientas	415,711.95	361,191.95	54,520.00	2256	Valores y Bienes en Garantía a Largo Plazo	0.00	0.00	0.00
1247	Colecciones, Obras de Arte y Objetos Valiosos	0.00	0.00	0.00	2260	Provisiones a Largo Plazo	0.00	0.00	0.00
1248	Activos Biológicos	0.00	0.00	0.00	2261	Provisión para Demandas y Juicios a Largo Plazo	0.00	0.00	0.00
1249	Otros Bienes Muebles	0.00	0.00	0.00	2262	Provisión para Pensiones a Largo Plazo	0.00	0.00	0.00
1250	Activos Intangibles	0.00	0.00	0.00	2263	Provisión para Contingencias a Largo Plazo	0.00	0.00	0.00
1251	Software	0.00	0.00	0.00	2269	Otras Provisiones a Largo Plazo	0.00	0.00	0.00
1252	Patentes, Marcas y Derechos	0.00	0.00	0.00		TOTAL PASIVO NO CIRCULANTE	0.00	0.00	0.00
1253	Concesiones y Franquicias	0.00	0.00	0.00		TOTAL PASIVO	0.46	0.64	-0.18
1254	Licencias	0.00	0.00	0.00	3000	Hacienda Pública/Patrimonio			
1259	Otros Activos Intangibles	0.00	0.00	0.00	3100	Hacienda Pública/Patrimonio Contribuido	394,822.36	394,822.36	0.00
1260	Depreciación, Deterioro y Amortización Acumulada de Bienes	-1,739,808.83	-1,142,765.53	-597,043.30	3110	Aportaciones	394,822.36	394,822.36	0.00
1261	Depreciación Acumulada de Bienes Inmuebles	0.00	0.00	0.00	3111	Aportaciones	394,822.36	394,822.36	0.00
1262	Depreciación Acumulada de Infraestructura	0.00	0.00	0.00	3120	Donaciones de Capital	0.00	0.00	0.00
1263	Depreciación Acumulada de Bienes Muebles	-1,739,808.83	-1,142,765.53	-597,043.30	3121	Donaciones de Capital	0.00	0.00	0.00
1264	Deterioro Acumulado de Activos Biológicos	0.00	0.00	0.00	3130	Actualización de la Hacienda Pública/Patrimonio	0.00	0.00	0.00

40

Cuenta (3)	Nombre de la Cuenta (3)	Año (4)		VARIACIÓN (5)	Cuenta (3)	Nombre de la Cuenta (3)	Año (4)		VARIACIÓN (5)
		2020	2019				2020	2019	
1265	Amortización Acumulada de Activos Intangibles	0.00	0.00	0.00	3131	Actualización de la Hacienda Pública/Patrimonio	0.00	0.00	0.00
1270	Activos Diferidos	0.00	0.00	0.00	3200	Hacienda Pública/Patrimonio Generado	2,475,279.14	3,109,261.63	-633,982.49
1271	Estudios, Formulación y Evaluación de Proyectos	0.00	0.00	0.00	3210	Resultados del Ejercicio: (Ahorro/Desahorro)	-633,982.49	-330,168.21	-303,814.28
1272	Derechos sobre Bienes en Régimen de Arrendamiento Financiero	0.00	0.00	0.00	3211	Resultados del Ejercicio: (Ahorro/Desahorro)	-633,982.49	-330,168.21	-303,814.28
1273	Gastos Pagados por Adelantado a Largo Plazo	0.00	0.00	0.00	3220	Resultados de Ejercicios Anteriores	3,109,261.63	3,439,429.84	-330,168.21
1274	Anticipos a Largo Plazo	0.00	0.00	0.00	3221	Resultados de Ejercicios Anteriores	3,109,261.63	3,439,429.84	-330,168.21
1275	Beneficios al Retiro de Empleados Pagados por Adelantado	0.00	0.00	0.00	3230	Revalúos	0.00	0.00	0.00
1279	Otros Activos Diferidos	0.00	0.00	0.00	3231	Revalúo de Bienes Inmuebles	0.00	0.00	0.00
1280	Estimación por Pérdida o Deterioro de Activos no Circulantes	0.00	0.00	0.00	3232	Revalúo de Bienes Muebles	0.00	0.00	0.00
1281	Estimaciones por Pérdida de Cuentas Incobrables de Documentos por Cobrar a Largo Plazo	0.00	0.00	0.00	3233	Revalúo de Bienes Intangibles	0.00	0.00	0.00
1282	Estimaciones por Pérdida de Cuentas Incobrables de Deudores Diversos por Cobrar a Largo Plazo	0.00	0.00	0.00	3239	Otros Revalúos	0.00	0.00	0.00
1283	Estimaciones por Pérdida de Cuentas Incobrables de Ingresos por Cobrar a Largo Plazo	0.00	0.00	0.00	3240	Reservas	0.00	0.00	0.00
1284	Estimaciones por Pérdida de Cuentas Incobrables de Préstamos Otorgados a Largo Plazo	0.00	0.00	0.00	3241	Reservas de Patrimonio	0.00	0.00	0.00
1289	Estimaciones por Pérdida de Otras Cuentas Incobrables a Largo Plazo	0.00	0.00	0.00	3242	Reservas Territoriales	0.00	0.00	0.00
1290	Otros Activos no Circulantes	0.00	0.00	0.00	3243	Reservas por Contingencias	0.00	0.00	0.00
1291	Bienes en Concesión	0.00	0.00	0.00	3250	Rectificaciones de Resultados de Ejercicios Anteriores	0.00	0.00	0.00
1292	Bienes en Arrendamiento Financiero	0.00	0.00	0.00	3251	Cambios en Políticas Contables	0.00	0.00	0.00
1293	Bienes en Comodato	0.00	0.00	0.00	3252	Cambios por Errores Contables	0.00	0.00	0.00
	TOTAL ACTIVO NO CIRCULANTE	2,833,348.50	3,306,619.80	-473,271.30	3300	Exceso o Insuficiencia en la Actualización de la Hacienda Pública/Patrimonio	0.00	0.00	0.00
					3310	Resultado por Posición Monetaria	0.00	0.00	0.00



Cuenta Pública 2020
Estado de Situación Financiera Comparativo
 (Cifras en Pesos)

SISTEMA MUNICIPAL PARA EL DESARROLLO INTEGRAL DE LA FAMILIA DE JUCHITEPEC, 3021

AL 31 DE DICIEMBRE DE 2020

Cuenta (3)	Nombre de la Cuenta (3)	Año (4)		VARIACIÓN (5)	Cuenta (3)	Nombre de la Cuenta (3)	Año (4)		VARIACIÓN (5)
		2020	2019				2020	2019	
					3311	Resultado por Posición Monetaria	0.00	0.00	0.00
					3320	Resultado por Tenencia de Activos no Monetarios	0.00	0.00	0.00
					3321	Resultado por Tenencia de Activos no Monetarios	0.00	0.00	0.00
						Total Hacienda Pública/Patrimonio	2,870,101.50	3,504,083.99	-633,982.49
						Total Pasivo y Hacienda Pública/Patrimonio	2,870,101.96	3,504,084.63	-633,982.67
	TOTAL ACTIVO	2,870,101.96	3,504,084.63	-633,982.67					

"Bajo protesta de decir verdad declaramos que los Estados Financieros y sus notas, son razonablemente correctos y son responsabilidad del emisor"

CUENTAS DE ORDEN

8110 LEY DE INGRESOS ESTIMADA	6,031,402.88
8120 LEY DE INGRESOS POR EJECUTAR	1,792,854.86
8150 LEY DE INGRESOS RECAUDADA	4,238,548.02
8210 PRESUPUESTO DE EGRESOS APROBADO	6,031,402.88
8211 Presupuesto de Egresos Aprobado de Gastos de Func	5,557,398.00
8212 Presupuesto de Egresos Aprobado de Transferencias,	148,400.00
8216 Presupuesto de Egresos Aprobado de Bienes Muebles	325,604.88
8220 PRESUPUESTO DE EGRESOS POR EJERCER	1,829,608.67
8221 Presupuesto de Egresos por Ejercer de Gastos de Fun	1,743,200.98
8222 Presupuesto de Egresos por Ejercer de Transferencias	18,539.69
8226 Presupuesto de Egresos por Ejercer de Bienes Mueble	67,868.00
8270 PRESUPUESTO DE EGRESOS PAGADO	4,201,794.21
8271 Presupuesto de Egresos Pagado de Gastos de Funcion	3,814,197.02
8272 Presupuesto de Egresos Pagado de Transferencias, A:	129,860.31
8276 Presupuesto de Egresos Pagado de Bienes Muebles, I	257,736.88

 L.C. Karla Mariana Rascon Segura
 Directora Honorífica del DIF Juchitepec



 L.C.P. Maribel Jaime Padilla
 Tesorera Honorífica del DIF Juchitepec





DIF
JUCHITEPEC
2019-2021

Cuenta Pública 2020
ESTADO DE ACTIVIDADES COMPARATIVO
(Cifras en Pesos)

SISTEMA MUNICIPAL PARA EL DESARROLLO INTEGRAL DE LA FAMILIA DE JUCHITEPEC, 3021

DEL 1 DE ENERO AL 31 DE DICIEMBRE DE 2020

Cuenta (3)	Concepto (4)	2020 (5)	2019 (5)	Variación (6)	
		Importe	Importe	Importe	%
4000	INGRESOS Y OTROS BENEFICIOS				
4100	INGRESOS DE GESTIÓN	59,218.98	132,587.00	-73,368.02	-123.89
4110	Impuestos	0.00	0.00	0.00	0.00
4120	Cuotas y Aportaciones de Seguridad Social	0.00	0.00	0.00	0.00
4130	Contribuciones de Mejoras	0.00	0.00	0.00	0.00
4140	Derechos	0.00	0.00	0.00	0.00
4150	Productos	25.98	0.00	25.98	100.00
4160	Aprovechamientos	0.00	0.00	0.00	0.00
4170	Ingresos por Venta de Bienes y Prestación de Servicios	59,193.00	132,587.00	-73,394.00	-123.99
4190	Ingresos no Compren en los numerales anteriores causados en Ejer Ant Pendientes de Liquidación o Pago	0.00	0.00	0.00	0.00
4200	PARTICIPACIONES, APORTACIONES, TRANSFERENCIAS, ASIGNACIONES, SUBSIDIOS Y OTRAS AYUDAS	3,741,259.16	3,885,263.56	-144,004.40	-3.85
4210	Participaciones, Aportaciones, Convenios, Incentivos Derivados de la Colaboración Fiscal y Fondos Distintos de	0.00	0.00	0.00	0.00
4220	Transferencias, Asignaciones, Subsidios y Subvenciones, y Pensiones y Jubilaciones	3,741,259.16	3,885,263.56	-144,004.40	-3.85
4300	OTROS INGRESOS Y BENEFICIOS	240,604.88	16.21	240,588.67	99.99
4310	Ingresos Financieros	0.00	16.21	-16.21	0.00
4320	Incremento por Variación de Inventarios	0.00	0.00	0.00	0.00
4330	Disminución del Exceso de Estimaciones por Pérdida o Deterioro u Obsolescencia	0.00	0.00	0.00	0.00
4340	Disminución del Exceso de Provisiones	0.00	0.00	0.00	0.00
4390	Otros Ingresos y Beneficios Varios	240,604.88	0.00	240,604.88	100.00
	Total de Ingresos y Otros Beneficios (7)	4,041,083.02	4,017,866.77	23,216.25	0.57
5000	GASTOS Y OTRAS PÉRDIDAS				
5100	GASTOS DE FUNCIONAMIENTO	3,814,197.02	3,696,577.26	117,619.76	3.08
	SERVICIOS PERSONALES	2,744,383.51	2,482,856.07	261,527.44	9.53



DIF
JUCHITEPEC
2019-2021

Cuenta Pública 2020
ESTADO DE ACTIVIDADES COMPARATIVO
(Cifras en Pesos)

SISTEMA MUNICIPAL PARA EL DESARROLLO INTEGRAL DE LA FAMILIA DE JUCHITEPEC, 3021

DEL 1 DE ENERO AL 31 DE DICIEMBRE DE 2020

Cuenta (3)	Concepto (4)	2020 (5)	2019 (5)	Variación (6)	
		Importe	Importe	Importe	%
	MATERIALES Y SUMINISTROS	424,393.53	519,778.79	-95,385.26	-22.48
	SERVICIOS GENERALES	645,419.98	693,942.40	-48,522.42	-7.52
5200	TRANSFERENCIAS, ASIGNACIONES, SUBSIDIOS, Y OTRAS AYUDAS	129,860.31	21,700.00	108,160.31	83.29
	Transferencias Internas y Asignaciones al Sector Público	0.00	0.00	0.00	0.00
	Transferencias al Resto del Sector público	0.00	0.00	0.00	0.00
	Subsidios y Subvenciones	0.00	0.00	0.00	0.00
	Ayudas Sociales	129,860.31	21,700.00	108,160.31	83.29
	Pensiones y Jubilaciones	0.00	0.00	0.00	0.00
	Transferencias a Fideicomisos, Mandatos y Contratos Análogos	0.00	0.00	0.00	0.00
	Transferencias a la Seguridad Social	0.00	0.00	0.00	0.00
	Donativos	0.00	0.00	0.00	0.00
	Transferencias al Exterior	0.00	0.00	0.00	0.00
5300	PARTICIPACIONES Y APORTACIONES	0.00	0.00	0.00	0.00
	Participaciones	0.00	0.00	0.00	0.00
	Aportaciones	0.00	0.00	0.00	0.00
	Convenios	0.00	0.00	0.00	0.00
5400	INTERESES, COMISIONES Y OTROS GASTOS DE LA DEUDA PÚBLICA	0.00	0.00	0.00	0.00
	Intereses de la Deuda Pública	0.00	0.00	0.00	0.00
	Comisiones de la Deuda Pública	0.00	0.00	0.00	0.00
	Gastos de la Deuda Pública	0.00	0.00	0.00	0.00
	Costo por Coberturas	0.00	0.00	0.00	0.00



DIF
JUCHITEPEC
2019-2021

Cuenta Pública 2020
ESTADO DE ACTIVIDADES COMPARATIVO
(Cifras en Pesos)

SISTEMA MUNICIPAL PARA EL DESARROLLO INTEGRAL DE LA FAMILIA DE JUCHITEPEC, 3021

DEL 1 DE ENERO AL 31 DE DICIEMBRE DE 2020

Cuenta (3)	Concepto (4)	2020 (5)	2019 (5)	Variación (6)	
		Importe	Importe	Importe	%
	Apoyos Financieros	0.00	0.00	0.00	0.00
	Adeudos de Ejercicios Fiscales Anteriores (ADEFAS)	0.00	0.00	0.00	0.00
5500	OTROS GASTOS Y PERDIDAS EXTRAORDINARIAS	597,043.30	582,718.56	14,324.74	2.40
	MOBILIARIO Y EQUIPO DE OFICINA	5,994.30	4,155.12	1,839.18	30.68
	EQUIPO DE COMPUTO Y ACCESORIOS	65,743.08	61,567.08	4,176.00	6.35
	MOBILIARIO Y EQUIPO EDUCACIONAL Y RECREATIVO	88,734.72	87,638.52	1,096.20	1.24
	EQUIPO INSTRUMENTAL MEDICO Y DE LABORATORIO	267,212.04	266,359.44	852.60	0.32
	VEHICULOS Y EQUIPO DE TRANSPORTE	126,879.24	126,879.24	0.00	0.00
	MAQUINARIA OTRO EQUIPOS Y HERRAMIENTAS	42,479.92	36,119.16	6,360.76	14.97
5600	INVERSIÓN PÚBLICA	0.00	0.00	0.00	0.00
	Inversión Pública no Capitalizable	0.00	0.00	0.00	0.00
5700	BIENES MUEBLES E INTANGIBLES	133,964.88	47,039.16	86,925.72	64.89
	Bienes Muebles e Intangibles	133,964.88	47,039.16	86,925.72	64.89
	TOTAL GASTOS Y OTRAS PÉRDIDAS	4,675,065.51	4,348,034.98	327,030.53	7.00
	Resultado del Ejercicio (Ahorro/Desahorro)	-633,982.49	-330,168.21	-303,814.28	47.92

Nota 1 No se Incluyen : Utilidades de Intereses, por regla de presentación se revelan como ingresos financieros

"Bajo protesta de decir verdad declaramos que los Estados Financieros y sus notas, son razonablemente correctos y son responsabilidad del emisor"

L.C.I Karla Mariana Rascón Segura
Directora Honorífica del DIF Juchitepec



L.C.P Maribel Jaime Padilla
Tesorera Honorífica del DIF Juchitepec



8



Cuenta Pública 2020
Estado de Variación en la Hacienda Pública
(Cifras en Pesos)

SISTEMA MUNICIPAL PARA EL DESARROLLO INTEGRAL DE LA FAMILIA DE JUCHITEPEC, 3021

Del 1 de Enero al 31 de Diciembre de 2020

Concepto (3)	Hacienda Pública/ Patrimonio Contribuido (4)	Hacienda Pública/ Patrimonio Generado de Ejercicios Anteriores (5)	Hacienda Pública/ Patrimonio Generado del Ejercicio (6)	Exceso o Insuficiencia en la Actualización de la Hacienda Pública / Patrimonio (7)	Total (8)
Hacienda Pública / Patrimonio Contribuido Neto 2019 (9)	394,822.36				394,822.36
Aportaciones	394,822.36				394,822.36
Donaciones de Capital	0.00				0.00
Actualización de la Hacienda Pública/Patrimonio	0.00				0.00
Hacienda Pública / Patrimonio Generado Neto 2019 (10)		3,439,429.84	-330,168.21		3,109,261.63
Resultados del Ejercicio (Ahorro/Desahorro)			-330,168.21		-330,168.21
Resultados de Ejercicios Anteriores		3,439,429.84			3,439,429.84
Revalúos		0.00			0.00
Reservas		0.00			0.00
Rectificaciones de Resultados de Ejercicios Anteriores		0.00			0.00
Exceso o Insuficiencia en la Actualización de la Hacienda Pública/Patrimonio Neto 2019 (11)				0.00	0.00
Resultado por Posición Monetaria				0.00	0.00
Resultado por Tenencia de Activos no Monetarios				0.00	0.00

10



Cuenta Pública 2020
Estado de Variación en la Hacienda Pública
(Cifras en Pesos)

SISTEMA MUNICIPAL PARA EL DESARROLLO INTEGRAL DE LA FAMILIA DE JUCHITEPEC, 3021

Del 1 de Enero al 31 de Diciembre de 2020

Concepto (3)	Hacienda Pública/ Patrimonio Contribuido (4)	Hacienda Pública/ Patrimonio Generado de Ejercicios Anteriores (5)	Hacienda Pública/ Patrimonio Generado del Ejercicio (6)	Exceso o Insuficiencia en la Actualización de la Hacienda Pública / Patrimonio (7)	Total (8)
Hacienda Pública / Patrimonio Neto Final 2019 (12)	394,822.36	3,439,429.84	-330,168.21	0.00	3,504,083.99
Cambios en la Hacienda Pública / Patrimonio Contribuido Neto 2020 (13)	0.00				0.00
Aportaciones	0.00				0.00
Donaciones de Capital	0.00				0.00
Actualización de la Hacienda Pública/Patrimonio	0.00				0.00
Variaciones de la Hacienda Pública / Patrimonio Generado Neto 2020 (14)		-330,168.21	-303,814.28		-633,982.49
Resultados del Ejercicio (Ahorro/Desahorro)			-633,982.49		-633,982.49
Resultados de Ejercicios Anteriores		-330,168.21	330,168.21		0.00
Revalúos			0.00		0.00
Reservas			0.00		0.00
Rectificaciones de Resultados de Ejercicios Anteriores			0.00		0.00
Cambios en el Exceso o Insuficiencia en la Actualización de la Hacienda Pública/Patrimonio Neto 2020 (15)				0.00	0.00
Resultado por Posición Monetaria				0.00	0.00

11



Cuenta Pública 2020
Estado de Variación en la Hacienda Pública
(Cifras en Pesos)

SISTEMA MUNICIPAL PARA EL DESARROLLO INTEGRAL DE LA FAMILIA DE JUCHITEPEC, 3021

Del 1 de Enero al 31 de Diciembre de 2020

Concepto (3)	Hacienda Pública/ Patrimonio Contribuido (4)	Hacienda Pública/ Patrimonio Generado de Ejercicios Anteriores (5)	Hacienda Pública/ Patrimonio Generado del Ejercicio (6)	Exceso o Insuficiencia en la Actualización de la Hacienda Pública / Patrimonio (7)	Total (8)
Resultado por Tenencia de Activos no Monetarios				0.00	0.00
Hacienda Pública / Patrimonio Neto Final 2020 (16)	394,822.36	3,109,261.63	-633,982.49	0.00	2,870,101.50

"Bajo protesta de decir verdad declaramos que los Estados Financieros y sus notas, son razonablemente correctos y son responsabilidad del emisor"

 L.C. Karla Mariana Rascon Segura
 Directora Honorífica del DIF Juchitepec

 L.C.P. Maribel Jaime Padilla
 Tesorera Honorífica del DIF Juchitepec



Cuenta Pública 2020
Estado Analítico del Activo
(Cifras en Pesos)

SISTEMA MUNICIPAL PARA EL DESARROLLO INTEGRAL DE LA FAMILIA DE JUCHITEPEC, 3021 DEL 1 DE ENERO AL 31 DE DICIEMBRE DE 2020

CONCEPTO (3)	Saldo Inicial (4) 1	Cargos del Periodo (5) 2	Abonos del Periodo (6) 3	Saldo Final (7) 4=(1+2-3)	Variación del Periodo (8) 4-1
ACTIVO					
ACTIVO CIRCULANTE	197,464.83	7,665,788.90	7,826,500.27	36,753.46	-160,711.37
Efectivo y Equivalentes	197,465.27	3,882,445.49	4,043,158.11	36,752.65	-160,712.62
Derechos a Recibir Efectivo o Equivalentes	-0.44	3,783,343.41	3,783,342.16	0.81	1.25
Derechos a Recibir Bienes o Servicios	0.00	0.00	0.00	0.00	0.00
Inventarios	0.00	0.00	0.00	0.00	0.00
Almacenes	0.00	0.00	0.00	0.00	0.00
Activos Circulantes	0.00	0.00	0.00	0.00	0.00
Otros Activos Circulantes	0.00	0.00	0.00	0.00	0.00
ACTIVO NO CIRCULANTE	3,306,619.80	123,772.00	597,043.30	2,833,348.50	-473,271.30
Inversiones Financieras a Largo Plazo	0.00	0.00	0.00	0.00	0.00
largo plazo	0.00	0.00	0.00	0.00	0.00
Bienes Inmuebles, Infraestructura y Construcciones en Proceso	144,000.00	0.00	0.00	144,000.00	0.00
Bienes Muebles	4,305,385.33	123,772.00	0.00	4,429,157.33	123,772.00
Activos Intangibles	0.00	0.00	0.00	0.00	0.00
Depreciación, Deterioro y Amortización Acumulada de Bienes	-1,142,765.53	0.00	597,043.30	-1,739,808.83	-597,043.30



Cuenta Pública 2020
Estado Analítico del Activo
(Cifras en Pesos)

SISTEMA MUNICIPAL PARA EL DESARROLLO INTEGRAL DE LA FAMILIA DE JUCHITEPEC, 3021 DEL 1 DE ENERO AL 31 DE DICIEMBRE DE 2020

CONCEPTO (3)	Saldo Inicial (4) 1	Cargos del Periodo (5) 2	Abonos del Periodo (6) 3	Saldo Final (7) 4=(1+2-3)	Variación del Periodo (8) 4-1
Activos Diferidos	0.00	0.00	0.00	0.00	0.00
Estimación por Pérdida o Deterioro de Activos no Circulantes	0.00	0.00	0.00	0.00	0.00
Otros Activos no Circulantes	0.00	0.00	0.00	0.00	0.00
Total del Activo	3,504,084.63	7,789,560.90	8,423,543.57	2,870,101.96	-633,982.67

"Bajo protesta de decir verdad declaramos que los Estados Financieros y sus notas, son razonablemente correctos y son responsabilidad del emisor"

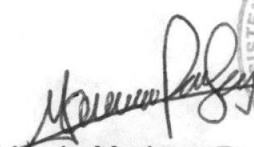
L.C. Karla Mariana Rascon Segura
Directora Honorífica del DIF Juchitepec



L.C.P Maribel Jaime Padilla
Tesorera Honorífica del DIF Juchitepec



DIF JUCHITEPEC 2019-2021

Cuenta Pública 2020
Estado Analítico de la Deuda y Otros Pasivos
(Cifras en Pesos)

SISTEMA MUNICIPAL PARA EL DESARROLLO DE LA FAMILIA DE JUCHITEPEC, 3021 **DEL 01 DE ENERO AL 31 DE DICIEMBRE DE 2020**

DENOMINACIÓN DE LAS DEUDAS	MONEDA DE CONTRATACIÓN	INSTITUCIÓN O PAÍS ACREEDOR	SALDO INICIAL DEL PERIODO	SALDO FINAL DEL PERIODO
DEUDA PÚBLICA CORTO PLAZO				
DEUDA INTERNA				
INSTITUCIONES DE CRÉDITO				
TÍTULOS Y VALORES				
ARRENDAMIENTOS FINANCIEROS				
DEUDA EXTERNA				
ORGANISMOS FINANCIEROS INTERNACIONALES				
DEUDA BILATERAL				
TÍTULOS Y VALORES				
ARRENDAMIENTOS FINANCIEROS				
SUBTOTAL CORTO PLAZO			0.00	0.00
LARGO PLAZO				
DEUDA INTERNA				
INSTITUCIONES DE CRÉDITO				
TÍTULOS Y VALORES				
ARRENDAMIENTOS FINANCIEROS				
DEUDA EXTERNA				
ORGANISMOS FINANCIEROS INTERNACIONALES				
DEUDA BILATERAL				
TÍTULOS Y VALORES				
ARRENDAMIENTOS FINANCIEROS				
SUBTOTAL LARGO PLAZO			0.00	0.00
OTROS PASIVOS			1.01	0.46
Servicios Personales por pagar	Pesos		0.00	0.00
Proveedores por pagar C.P.	Pesos		0.00	0.00
Proveedores por pagar C.P.	Pesos		0.00	0.00
Retenciones y Contribuciones p	Pesos	SHCP	0.93	0.38
Retenciones y Contribuciones p	Pesos	ISSEMYM CUOTAS Y APORTACIONES	0.00	0.00
Otras cuentas por pagar	Pesos	Maribel Jaime Padilla	0.08	0.08
Otras cuentas por pagar	Pesos		0.00	0.00
Otras cuentas por pagar	Pesos		0.00	0.00
TOTAL DE DEUDA Y OTROS PASIVOS			1.01	0.46

"Bajo protesta de decir verdad declaramos que los Estados Financieros y sus notas, son razonablemente correctos y son responsabilidad del emisor"

 L.C.I. Karla Mariana Rascon Segura
 Directora Honorífica del DIF Juchitepec

 L.C.P. Maribel Jaime Padilla
 Tesorera Honorífica del DIF Juchitepec



DIF
JUCHITEPEC
2019-2021

Cuenta Pública 2020
Estado de Cambios en la Situación Financiera
(Cifras en Pesos)

Del 1 de Enero al 31 de Diciembre de 2020

SISTEMA MUNICIPAL PARA EL DESARROLLO INTEGRAL DE LA FAMILIA DE JUCHITEPEC, 3021

Cuenta (3)	Nombre de la Cuenta (4)	Origen (5)	Aplicación (6)
1000	Activo		
1100	Activo Circulante	160,712.62	1.25
1110	Efectivo y Equivalentes	160,712.62	0.00
1120	Derechos a Recibir Efectivo o Equivalentes	0.00	1.25
1130	Derechos a Recibir Bienes o Servicios	0.00	0.00
1140	Inventarios	0.00	0.00
1150	Almacenes	0.00	0.00
1160	Estimación por Perdidas o Deterioro de Activos Circulantes	0.00	0.00
1190	Otros Activos Circulantes	0.00	0.00
1200	Activo no Circulante	597,043.30	123,772.00
1210	Inversiones Financieras a Largo Plazo	0.00	0.00
1220	DERECHOS A RECIBIR EFECTIVO O EQUIVALENTES A LARGO PLAZO	0.00	0.00
1230	Bienes Inmuebles, Infraestructura y Construcciones en Proceso	0.00	0.00
1240	Bienes Muebles	0.00	123,772.00
1250	Activos Intangibles	0.00	0.00
1260	Depreciación, Deterioro y Amortización Acumulada de Bienes	597,043.30	0.00
1270	Activos Diferidos	0.00	0.00
1280	Estimación por Pérdida o Deterioro de Activos no Circulantes	0.00	0.00
1290	Otros Activos no Circulantes	0.00	0.00
2000	Pasivo		

16



DIF
JUCHITEPEC
2019-2021

Cuenta Pública 2020
Estado de Cambios en la Situación Financiera
(Cifras en Pesos)

Del 1 de Enero al 31 de Diciembre de 2020

SISTEMA MUNICIPAL PARA EL DESARROLLO INTEGRAL DE LA FAMILIA DE JUCHITEPEC, 3021

Cuenta (3)	Nombre de la Cuenta (4)	Origen (5)	Aplicación (6)
2100	Pasivo Circulante	0.00	0.18
2110	Cuentas por Pagar a Corto Plazo	0.00	0.18
2120	Documentos por Pagar a Corto Plazo	0.00	0.00
2130	Porción a Corto Plazo de la Deuda Pública a Largo Plazo	0.00	0.00
2140	Títulos y Valores a Corto Plazo	0.00	0.00
2150	Pasivos Diferidos a Corto Plazo	0.00	0.00
2160	Fondos y Bienes de Terceros en Garantía y/o Administración a Corto Plazo	0.00	0.00
2170	Provisiones a Corto Plazo	0.00	0.00
2190	Otros Pasivos a Corto Plazo	0.00	0.00
2200	Pasivo no Circulante	0.00	0.00
2210	Cuentas por Pagar a Largo Plazo	0.00	0.00
2220	Documentos por Pagar a Largo Plazo	0.00	0.00
2230	Deuda Pública a Largo Plazo	0.00	0.00
2240	Pasivos Diferidos a Largo Plazo	0.00	0.00
2250	Fondos y Bienes de Terceros en Garantía y/o Administración a Largo Plazo	0.00	0.00
2260	Provisiones a Largo Plazo	0.00	0.00
3000	Hacienda Pública / Patrimonio		
3100	Hacienda Pública / Patrimonio Contribuido	0.00	0.00
3110	Aportaciones	0.00	0.00
3120	Donaciones de Capital	0.00	0.00

57



DIF
JUCHITEPEC
2019-2021

Cuenta Pública 2020
Estado de Cambios en la Situación Financiera
(Cifras en Pesos)

Del 1 de Enero al 31 de Diciembre de 2020

SISTEMA MUNICIPAL PARA EL DESARROLLO INTEGRAL DE LA FAMILIA DE JUCHITEPEC, 3021

Cuenta (3)	Nombre de la Cuenta (4)	Origen (5)	Aplicación (6)
3130	Actualización de la Hacienda Pública/Patrimonio	0.00	0.00
3200	Hacienda Pública / Patrimonio Generado	0.00	633,982.49
3210	Resultados del Ejercicio: (Ahorro/Desahorro)	0.00	303,814.28
3220	Resultados de Ejercicios Anteriores	0.00	330,168.21
3230	Revalúos	0.00	0.00
3240	Reservas	0.00	0.00
3250	Rectificaciones de Resultados de Ejercicios Anteriores	0.00	0.00
	Exceso o Insuficiencia en la Actualización de la Hacienda Pública / Patrimonio	0.00	0.00
3300	Hacienda Pública / Patrimonio		
3310	Resultado por Posición Monetaria	0.00	0.00
3320	Resultado por Tenencia de Activos no Monetarios	0.00	0.00
Total (7)		757,755.92	757,755.92

"Bajo protesta de decir verdad declaramos que los Estados Financieros y sus notas, son razonablemente correctos y son responsabilidad del emisor"

L.C.I Karla Mariana Rascón Segura
Directora Honorífica del DIF Juchitepec



L.C.P Maribel Jaime Padilla
Tesorera Honorífica del DIF Juchitepec





Cuenta Pública 2020
Estado de Flujos de Efectivo
(Cifras en Pesos)

SISTEMA MUNICIPAL PARA EL DESARROLLO INTEGRAL DE LA FAMILIA DE JUCHITEPEC, 3021

Del 1 de Enero al 31 de Diciembre de 2020

Concepto (3)	Importe 2020 (4)	Importe 2019 (4)
Flujos de Efectivo de las Actividades de Operación		
Origen (5)	23,216.25	222,503.41
Impuestos		
Cuotas y Aportaciones de Seguridad Social		
Contribuciones de mejoras		
Derechos		
Productos de Tipo Corriente	25.98	-35,100.00
Aprovechamientos de Tipo Corriente		-109,513.77
Ingresos por Ventas de Bienes y Servicios	-73,394.00	-98,298.50
Ejercicios Fiscales Anteriores Pendientes de Liquidación o Pago		
Participaciones y Aportaciones		
Transferencias, Asignaciones, Subsidios y Otras Ayudas	-144,004.40	465,920.23
Otros Orígenes de Operación	240,588.67	-504.55
Aplicación	327,030.53	367,971.13
Servicios Personales	261,527.44	-30,757.56
Materiales y Suministros	-95,385.26	199,722.97
Servicios Generales	-48,522.42	123,244.14
Transferencias Internas y Asignaciones al Sector Público		
Transferencias al Resto del Sector Público		
Subsidios y Subvenciones		
Ayudas Sociales	108,160.31	-441,677.57
Pensiones y Jubilaciones		
Transferencias a Fideicomisos, Mandatos y Contratos Análogos		

16



DIF
JUCHITEPEC
2019-2021

Cuenta Pública 2020
Estado de Flujos de Efectivo
(Cifras en Pesos)

SISTEMA MUNICIPAL PARA EL DESARROLLO INTEGRAL DE LA FAMILIA DE JUCHITEPEC, 3021

Del 1 de Enero al 31 de Diciembre de 2020

Concepto (3)	Importe 2020 (4)	Importe 2019 (4)
Transferencias a la Seguridad Social		
Donativos		
Transferencias al Exterior		
Participaciones		
Aportaciones		
Convenios		
Otras Aplicaciones de Operación	101,250.46	517,439.15
Flujos Netos de Efectivo por Actividades de Operación	-303,814.28	-145,467.72
Flujos de Efectivo de Las Actividades de Inversión		
Origen	597,043.30	586,485.00
Bienes Inmuebles, Infraestructura y Construcciones en Proceso		
Bienes Muebles		
Otros Orígenes de Inversión	597,043.30	586,485.00
Aplicación	123,773.25	20,880.00
Bienes Inmuebles, Infraestructura y Construcciones en Proceso		
Bienes Muebles	123,772.00	20,880.00
Otras Aplicaciones de Inversión	1.25	
Flujos Netos de Efectivo por Actividades de Inversión	473,270.05	565,605.00
Flujos de Efectivo de Las Actividades de Financiamiento		
Origen		0.08
Endeudamiento Neto		
Interno		



DIF
JUCHITEPEC
2019-2021

Cuenta Pública 2020
Estado de Flujos de Efectivo
(Cifras en Pesos)

SISTEMA MUNICIPAL PARA EL DESARROLLO INTEGRAL DE LA FAMILIA DE JUCHITEPEC, 3021

Del 1 de Enero al 31 de Diciembre de 2020

Concepto (3)	Importe 2020 (4)	Importe 2019 (4)
Externo		
Otros Orígenes de Financiamiento		0.08
Aplicación	330,168.39	232,194.12
Servicios de la Deuda		
Interno		
Externo		
Otras Aplicaciones de Financiamiento	330,168.39	232,194.12
Flujos Netos de Efectivo por Actividades de Financiamiento	-330,168.39	-232,194.04
Incremento /Disminución Neta en el Efectivo y Equivalentes al Efectivo	-160,712.62	187,943.24
Efectivo y Equivalentes al Efectivo al Inicio del Ejercicio	197,465.27	9,522.03
Efectivo y Equivalentes al Efectivo al Final del Ejercicio	36,752.65	197,465.27

"Bajo protesta de decir verdad declaramos que los Estados Financieros y sus notas, son razonablemente correctos y son responsabilidad del emisor"

L.C.I. Karla Mariana Rascón Segura
Directora Honorífica del DIF Juchitepec



L.C.P. Maribel Jaime Padilla
Tesorera Honorífica del DIF Juchitepec





CUENTA PÚBLICA 2020
SISTEMA MUNICIPAL PARA EL DESARROLLO INTEGRAL DE LA FAMILIA DE JUCHITEPEC, 3021
2019 - 2021
NOTAS A LOS ESTADOS FINANCIEROS
PERIODO DEL 01 DE ENERO AL 31 DE DICIEMBRE DE 2020



DIF
JUCHITEPEC
2019 - 2021

A) Notas de Desglose

I. NOTAS AL ESTADO DE SITUACIÓN FINANCIERA

Activo

Efectivo y Equivalentes

	MES ANTERIOR	MES ACTUAL	VARIACIÓN	
1111 Efectivo	10,000.00	0.00	-10,000.00	Reintegro Fondo fijo de caja responsable Maribel Jaime Padilla
1112 Bancos/Tesor	294,830.46	36,752.65	-258,077.81	Es el saldo al cierre del mes de Diciembre de 2020.
1119 Otros Efectivo	0.00	0.00	0.00	Sin movimiento y sin comentario

Derechos a recibir Efectivo y Equivalentes y Bienes o Servicios a Recibir

El saldo que aparece \$ 0.81 es el saldo del subsidio al empleo al mes de Diciembre 2020

	MES ANTERIOR	MES ACTUAL	VARIACIÓN
1122 Cuentas Por Cobrar a Corto Plazo	0.00	0.00	0.00
1123 Deudores Diversos por Cobrar a Corto Plazo	2,415.74	0.81	-2,414.93
1131 Anticipo a Proveedores por Adquisición de Bienes y Prestación	0.00	0.00	0.00
1134 Anticipo a Contratistas por Obras Públicas a Corto Plazo	0.00	0.00	0.00

Bienes Disponibles para su Transformación o Consumo (Inventarios)

No se realizan procesos de transformación y/o elaboración de bienes.

Inversiones Financieras

	MES ANTERIOR	MES ACTUAL	VARIACIÓN	
1121 Inversiones financieras a corto plazo	0.00	0.00	0.00	Sin movimiento, no se cuenta con inversiones a corto plazo.

Bienes Muebles, Inmuebles e Intangibles

	MES ANTERIOR	MES ACTUAL	VARIACIÓN
1231 Terrenos	0.00	0.00	0.00
1233 Edificios No Habitacionales	144,000.00	144,000.00	0.00
Total Inmuebles	144,000.00	144,000.00	0.00
1241 Mobiliario y Equipo de Administración	519,767.29	519,767.29	0.00
1242 Mobiliario y Equipo Educativo y Recreativo	885,780.97	885,780.97	0.00
1243 Equipo de Instrumental Médico y de Laboratorio	1,339,105.12	1,339,105.12	0.00
1244 Vehículos y Equipo de Transporte	1,268,792.00	1,268,792.00	0.00
1245 Equipo de Defensa y Seguridad	0.00	0.00	0.00
1246 Maquinaria, otros Equipos y Herramientas	415,711.95	415,711.95	0.00
1247 Colecciones, Obras de Arte y Objetos Valiosos	0.00	0.00	0.00
1248 Activos Biológicos	0.00	0.00	0.00
1249 Otros Bienes Muebles	0.00	0.00	0.00
Total Muebles	4,429,157.33	4,429,157.33	0.00
1251 Software	0.00	0.00	0.00
Total Intangibles	0.00	0.00	0.00

No existe variación en las cuentas de bienes muebles porque no se realizaron adquisiciones en el mes de Diciembre 2020

Estimaciones y Deterioros

22



CUENTA PÚBLICA 2020
SISTEMA MUNICIPAL PARA EL DESARROLLO INTEGRAL DE LA FAMILIA DE JUCHITEPEC, 3021
2019 - 2021
NOTAS A LOS ESTADOS FINANCIEROS
PERIODO DEL 01 DE ENERO AL 31 DE DICIEMBRE DE 2020



DIF
JUCHITEPEC
2019-2021

A) Notas de Desglose

	MES ANTERIOR	MES ACTUAL	VARIACIÓN	
1263 Depreciación Acumulada de Bienes Muebles	1,690,176.04	1,739,808.83	49,632.79	La diferencia corresponde a la depreciación al mes de Diciembre de 2020.

Otros Activos

No existen otros activos

Pasivo

	MES ANTERIOR	MES ACTUAL	VARIACIÓN	
2111 Servicios Personales por Pagar a Corto Plazo	0.00	0.00	0.00	Lo referente a las Retenciones y Contribuciones por Pagar a Corto Plazo se compone por ISR que tiene un monto de \$ 0.32 de ISR Asimilados a Salarios del mes de Diciembre de 2020 que tiene un monto de \$ 0.06.
2112 Proveedores por Pagar a Corto Plazo	0.00	0.00	0.00	
2117 Retenciones y Contribuciones por Pagar a Corto Plazo	0.93	0.38	-0.55	En cuanto a Otras cuentas por pagar únicamente \$0.08 pendientes de pagar a la Tesorera Maribel Jaime Padilla.
2119 Otras Cuentas por Pagar a Corto Plazo	0.08	0.08	0.00	
2121 Documentos Comerciales por pagar a C.P.	0.00	0.00	0.00	
2122 Documentos con Contratistas por obras Públicas C.P.	0.00	0.00	0.00	
2191 Ingresos por Clasificar	0.00	0.00	0.00	
2199 Otros Pasivos Creculantes	0.00	0.00	0.00	
	1.01	0.46	-0.55	
2211 Proveedores por Pagar L.P.	0.00	0.00	0.00	Sin movimiento y sin comentario.
2212 Contratistas Por Obras Públicas por Pagar a L.P.	0.00	0.00	0.00	
2221 Documentos Comerciales por Pagar a L.P.	0.00	0.00	0.00	
2222 Documentos con Contratistas por Obras Públicas por Pagar L.	0.00	0.00	0.00	
2229 Otros Documentos por Pagar L.P.	0.00	0.00	0.00	
2249 Otros Pasivos Diferidos L.P.	0.00	0.00	0.00	
2269 Otras Provisiones a L.P.	0.00	0.00	0.00	
	0.00	0.00	0.00	
	1.01	0.46	-0.55	

II. Notas al Estado de Actividades

Ingresos de Gesión

	MES ANTERIOR	MES ACTUAL	VARIACIÓN
Impuestos	0.00	0.00	0.00
Cuotas y Aportaciones de Seguridad Social	0.00	0.00	0.00
Contribución de Mejoras	0.00	0.00	0.00
Derechos	0.00	0.00	0.00
Productos	0.00	0.00	0.00
Aprovechamientos	24.16	1.82	-22.34
Ingresos por Venta de Bienes y Servicios	42,628.50	16,564.50	-26,064.00
	42,652.66	16,566.32	-26,086.34

Son las cuotas de Recuperacion de los Desayunos Escolares y Raciones Vespertinas de los meses junio y Agosto

Gastos y otras pérdidas

	MES ANTERIOR	MES ACTUAL	VARIACIÓN
Gastos de Funcionamiento			
Servicios Personales	2,294,032.25	450,351.26	-1,843,680.99
Materiales y Suministros	383,255.52	41,138.01	-342,117.51
Servicios Generales	599,284.98	46,135.00	-553,149.98
	3,276,572.75	537,624.27	-2,738,948.48

En mayor proporción el gasto es para la cuenta de servicios personales del mes.



CUENTA PÚBLICA 2020
SISTEMA MUNICIPAL PARA EL DESARROLLO INTEGRAL DE LA FAMILIA DE JUCHITEPEC, 3021
2019 - 2021
NOTAS A LOS ESTADOS FINANCIEROS
PERIODO DEL 01 DE ENERO AL 31 DE DICIEMBRE DE 2020



DIF
JUCHITEPEC
2019-2021

A) Notas de Desglose

Transferencias, Asignaciones, Subsidios y Otras Ayudas			
Transferencias Internas y Asignaciones al Sector Publico	0.00	0.00	0.00
Transferencias al Resto del Sector Publico	0.00	0.00	0.00
Subsidios y Subvenciones	0.00	0.00	0.00
Ayuda Sociales	104,160.31	25,700.00	-78,460.31
Pensiones y Jubilaciones	0.00	0.00	0.00
Transferencias a Fideicomisos, Mandatos y Contratos Analogos	0.00	0.00	0.00
Transferencias a la Seguridad Social	0.00	0.00	0.00
Donativos	0.00	0.00	0.00
Transferencias al Exterior	0.00	0.00	0.00
	104,160.31	25,700.00	-78,460.31
Participaciones y Aportaciones			
Participaciones	0.00	0.00	0.00
Aportaciones	0.00	0.00	0.00
Convenios	0.00	0.00	0.00
	0.00	0.00	0.00
Interés, Comisiones y Otros Gastos de la Deuda Pública			
Intereses de la Deuda Pública	0.00	0.00	0.00
Comisiones de la Deuda Publica	0.00	0.00	0.00
Gastos de la Deuda Publica	0.00	0.00	0.00
Costos por Coberturas	0.00	0.00	0.00
Apoyos Financieros	0.00	0.00	0.00
	0.00	0.00	0.00
Otros Gastos y Perdidas Extraordinarias			
Estimaciones, Depreciaciones, Deterioros, Obsolescencia y Amort	5,516.67	477.63	-5,039.04
Provisiones			0.00
Disminución de Inventarios			0.00
Aumento por Insuficiencia de Estimaciones por Pérdida o Deteri .			0.00
Aumento por Insuficiencia de Provisiones			0.00
Otros Gastos			0.00
Estimaciones, Depreciaciones, Deterioros, Obsolescencia y Am .	60,264.49	5,478.59	-54,785.90
Provisiones			0.00
Disminución de Inventarios			0.00
Aumento por Insuficiencia de Estimaciones por Pérdida o Deteri .			0.00
Aumento por Insuficiencia de Provisiones			0.00
Otros Gastos			0.00
Estimaciones, Depreciaciones, Deterioros, Obsolescencia y Am .	81,353.21	7,381.51	-73,971.70
Provisiones			0.00
Disminución de Inventarios			0.00
Aumento por Insuficiencia de Estimaciones por Pérdida o Deteri .			0.00
Aumento por Insuficiencia de Provisiones			0.00
Otros Gastos			0.00
Estimaciones, Depreciaciones, Deterioros, Obsolescencia y Am .	244,954.52	22,257.52	-222,697.00
Provisiones			0.00
Disminución de Inventarios			0.00
Aumento por Insuficiencia de Estimaciones por Pérdida o Deteri .			0.00
Aumento por Insuficiencia de Provisiones			0.00
Otros Gastos			0.00
Estimaciones, Depreciaciones, Deterioros, Obsolescencia y Am .	116,305.97	10,573.27	-105,732.70
Provisiones			0.00
Disminución de Inventarios			0.00
Aumento por Insuficiencia de Estimaciones por Pérdida o Deteri .			0.00

El saldo al mes actual \$ 49,632.79 corresponde a la depreciación del mes de Septiembre 2020.

27



CUENTA PÚBLICA 2020
SISTEMA MUNICIPAL PARA EL DESARROLLO INTEGRAL DE LA FAMILIA DE JUCHITEPEC, 3021
2019 - 2021
NOTAS A LOS ESTADOS FINANCIEROS
PERIODO DEL 01 DE ENERO AL 31 DE DICIEMBRE DE 2020



DIF
JUCHITEPEC
2019 - 2021

A) Notas de Desglose

Aumento por Insuficiencia de Provisiones			0.00
Otros Gastos			0.00
Estimaciones, Depreciaciones, Deterioros, Obsolescencia y Am . Provisiones	0.00	0.00	0.00
Disminución de Inventarios			0.00
Aumento por Insuficiencia de Estimaciones por Pérdida o Deteri .			0.00
Aumento por Insuficiencia de Provisiones			0.00
Otros Gastos			0.00
Estimaciones, Depreciaciones, Deterioros, Obsolescencia y Am . Provisiones	39,015.65	3,464.27	-35,551.38
Disminución de Inventarios			0.00
Aumento por Insuficiencia de Estimaciones por Pérdida o Deteri .			0.00
Aumento por Insuficiencia de Provisiones			0.00
Otros Gastos			0.00
Inversión Pública			0.00
Inversión Pública No Capitalizable	133,964.88	0.00	-133,964.88
	681,375.39	49,632.79	-631,742.60
TOTAL DE GASTOS Y OTRAS PÉRDIDAS	4,062,108.45	612,957.06	-3,449,151.39

III. Notas al Estado de Variación en la Hacienda Pública

	Hacienda Pública / Patrimonio Contribuido	Hacienda Pública / Patrimonio Generado de Ejercicios Anteriores	Hacienda Pública / Patrimonio Generado del Ejercicio	Exceso o Insuficiencia en la Actualización de la Hacienda Pública / Patrimonio	Total
Hacienda Pública / Patrimonio Contribuido Neto 2019	394,822.36				394,822.36
Aportaciones	394,822.36				394,822.36
Donaciones de Capital	0.00				0.00
Actualización de la Hacienda Pública/Patrimonio	0.00				0.00
Hacienda Pública / Patrimonio Generado Neto 2019		3,439,429.84	-330,168.21		3,109,261.63
Resultados del Ejercicio (Ahorro/Desahorro)			-330,168.21		-330,168.21
Resultados de Ejercicios Anteriores		3,439,429.84			3,439,429.84
Revalúos		0.00			0.00
Reservas		0.00			0.00
Rectificaciones de Resultados de Ejercicios Anteriores		0.00			0.00
Exceso o Insuficiencia en la Actualización de la Hacienda Pública / Patrimonio Neto 2019				0.00	0.00
Resultado por Posición Monetaria				0.00	0.00
Resultado por Tenencia de Activos no Monetarios				0.00	0.00
Hacienda Pública / Patrimonio Neto al Final 2019	394,822.36	3,439,429.84	-330,168.21	0.00	3,504,083.99
Cambios en la Hacienda Pública / Patrimonio Contribuido Neto 2020	0.00	0.00	0.00		0.00
Aportaciones	0.00				0.00
Donaciones de Capital	0.00				0.00
Actualización de la Hacienda Pública/Patrimonio	0.00				0.00
Variaciones de la Hacienda Pública / Patrimonio Generado Neto 2020		-330,168.21	-303,814.28		-633,982.49
Resultados del Ejercicio (Ahorro/Desahorro)			-633,982.49		-633,982.49
Resultados de Ejercicios Anteriores		-330,168.21	330,168.21		0.00
Revalúos					0.00
Reservas					0.00
Rectificaciones de Resultados de Ejercicios Anteriores					0.00
Cambios en el Exceso o Insuficiencia en la actualización de la Hacienda Pública / Patrimonio Neto 2020				0.00	0.00

25



CUENTA PÚBLICA 2020
SISTEMA MUNICIPAL PARA EL DESARROLLO INTEGRAL DE LA FAMILIA DE JUCHITEPEC, 3021
2019 - 2021
NOTAS A LOS ESTADOS FINANCIEROS
PERIODO DEL 01 DE ENERO AL 31 DE DICIEMBRE DE 2020



DIF
JUCHITEPEC
2019-2021

A) Notas de Desglose

Resultado por Posición Monetaria	0.00	0.00
Resultado por Tenencia de Activos no Monetarios	0.00	0.00

Hacienda Pública / Patrimonio Neto Final 2020	394,822.36	3,109,261.63	-633,982.49	0.00	2,870,101.50
--	-------------------	---------------------	--------------------	-------------	---------------------

La variación en la hacienda pública corresponde al resultado que se obtuvo de la operación del mes de Diciembre 2020, más el resultado de ejercicios anteriores.

Estado de actividades (Ahorro/Desah)	-633,982.49
Estado de situación financiera(Aporta)	394,822.36
Estado de situación financiera(Result)	3,109,261.63
	2,870,101.50

0.00

IV. Notas al Estado de Flujos de Efectivo

	MES ACTUAL	MES ANTERIOR
Flujos de Efectivo de las Actividades de Operación		
Origen	4,041,083.02	3,748,250.94
Impuestos	0.00	0.00
Cuotas y Aportaciones de Seguridad Social	0.00	0.00
Contribuciones de mejoras	0.00	0.00
Derechos	0.00	0.00
Productos de Tipo Corriente	25.98	24.16
Aprovechamientos de Tipo Corriente	0.00	0.00
Ingresos por Ventas de Bienes y Servicios	59,193.00	42,628.50
Participaciones, aportaciones, Convenios, Incentivos Derivados de la	0.00	0.00
Transferencias, Asignaciones, Subsidios y Subvenciones, Pensiones	3,741,259.16	3,464,993.40
Otros Orígenes de Operación	240,604.88	240,604.88
Aplicación	4,675,065.51	4,062,108.45
Servicios Personales	2,744,383.51	2,294,032.25
Materiales y Suministros	424,393.53	383,255.52
Servicios Generales	645,419.98	599,284.98
Transferencias Internas y Asignaciones al Sector Público	0.00	0.00
Transferencias al Resto del Sector Público	0.00	0.00
Subsidios y Subvenciones	0.00	0.00
Ayudas Sociales	129,860.31	104,160.31
Pensiones y Jubilaciones	0.00	0.00
Transferencias a Fideicomisos, Mandatos y Contratos Análogos	0.00	0.00
Transferencias a la Seguridad Social	0.00	0.00
Donativos	0.00	0.00
Transferencias al Exterior	0.00	0.00
Participaciones	0.00	0.00
Aportaciones	0.00	0.00
Convenios	0.00	0.00
Otras Aplicaciones de Operación	731,008.18	681,375.39
Flujos Netos de Efectivo por Actividades de Operación	-633,982.49	-313,857.51
Flujos de Efectivo de Las Actividades de Inversión		
Origen	597,043.30	547,410.51
Bienes Inmuebles, Infraestructura y Construcciones en Proceso	0.00	0.00
Bienes Muebles	0.00	0.00
Otros Orígenes de Inversión	597,043.30	547,410.51
Aplicación	123,773.25	126,188.18
Bienes Inmuebles, Infraestructura y Construcciones en Proceso	0.00	0.00
Bienes Muebles	123,772.00	123,772.00
Otras Aplicaciones de Inversión	1.25	2,416.18
Flujos Netos de Efectivo por Actividades de Inversión	473,270.05	421,222.33

Flujos de Efectivo de Las Actividades de Financiamiento

26



CUENTA PÚBLICA 2020
SISTEMA MUNICIPAL PARA EL DESARROLLO INTEGRAL DE LA FAMILIA DE JUCHITEPEC, 3021
2019 - 2021
NOTAS A LOS ESTADOS FINANCIEROS
PERIODO DEL 01 DE ENERO AL 31 DE DICIEMBRE DE 2020



A) Notas de Desglose

Origen	0.00	0.37
Endeudamiento Neto	0.00	0.00
Interno	0.00	0.00
Externo	0.00	0.00
Otros Orígenes de Financiamiento	0.00	0.37
Aplicación	0.18	0.00
Servicios de la Deuda	0.00	0.00
Interno	0.00	0.00
Externo	0.00	0.00
Otras Aplicaciones de Financiamiento	0.18	0.00
Flujos Netos de Efectivo por Actividades de Financiamiento	-0.18	0.37
Incremento / Disminución Neta en el Efectivo y Equivalentes al Efectivo	-160,712.62	107,365.19
Efectivo y Equivalentes al Efectivo al Inicio del Mes	197,465.27	197,465.27
Efectivo y Equivalentes al Efectivo al Final del Mes	36,752.65	304,830.46

Se obtiene un flujo de efectivo al inicio del mes por \$304,830.46 y un flujo de efectivo al final del mes por \$36,752.65 mencionando que el recurso se destinó principalmente a nómina. Cabe mencionar que el principal ingreso es el subsidio para gastos de operación que recibe del Municipio.

V. Conciliación entre los Ingresos Presupuestarios y Contables, así como entre los Egresos Presupuestarios y los Gastos Contables

1.- Total de Ingresos Presupuestarios	4,238,548.02
2.- Más Ingresos contables no presupuestarios	-
2.1 Ingresos Financieros	
2.2 Incremento por Variación de Inventarios	
2.3 Disminución del Exceso de Estimaciones por Pérdida o Deterioro u Obsolescencia	
2.4 Disminución del Exceso de Provisiones	
2.5 Otros Ingresos y Beneficios Varios	
2.6 Otros ingresos Contables no Presupuestarios	
3.- Menos Ingresos presupuestarios no contables	197,465.00
3.1 Aprovechamientos Patrimoniales	
3.2 Ingresos derivados de Financiamientos	
3.3 Otros Ingresos Presupuestarios no Contables	197,465.00
4.- Total de Ingresos Contables (4=1+2-3)	4,041,083.02

El monto de \$197,465.00 es el registro de la disponibilidad de ejercicio diciembre de 2019 no ejercido.

1.- Total de Egresos Presupuestarios	4,201,794.21
2.- Menos Egresos Presupuestarios no Contables	123,772.00
2.1 Materias Primas y Materiales de Producción y Comercialización	
2.2 Materiales y Suministros	
2.3 Mobiliario y Equipo de Administración	52,548.00
2.4 Mobiliario y Equipo Educativo y Recreativo	9,396.00
2.5 Equipo e Instrumental Médico y de Laboratorio	7,308.00
2.6 Vehículos y Equipo de Transporte	
2.7 Equipo de Defensa y Seguridad	
2.8 Maquinaria, Otros Equipos y Herramientas	54,520.00
2.9 Activos Biológicos	
2.10 Bienes Inmuebles	
2.11 Activos Intangibles	
2.12 Obra Pública en Bienes de Dominio Público	
2.13 Obra Pública en Bienes Propios	
2.14 Acciones y Participaciones de Capital	
2.15 Compra de Títulos y Valores	

48,907.88	Enero
48,907.88	Febrero
48,907.88	Marzo
48,907.88	Abril
48,907.88	Mayo
48,907.88	Junio
48,907.88	Julio
56,156.98	Agosto
49,632.79	Septiembre
49,632.79	Octubre
49,632.79	Noviembre



CUENTA PÚBLICA 2020
SISTEMA MUNICIPAL PARA EL DESARROLLO INTEGRAL DE LA FAMILIA DE JUCHITEPEC, 3021
2019 - 2021
NOTAS A LOS ESTADOS FINANCIEROS
PERIODO DEL 01 DE ENERO AL 31 DE DICIEMBRE DE 2020



DIF
JUCHITEPEC
 2019-2021

A) Notas de Desglose

2.16 Concesión de Prestamos	49,632.79	Diciembre
2.17 Inversiones en Fideicomisos, Mandatos y Otros Análogos	597,043.30	Depreciación acumulada 2020
2.18 Provisiones para Contingencias y Otras Erogaciones Especiales		
2.19 Amortización de la Deuda Pública		
2.20 Adeudos de Ejercicios Fiscales Anteriores (ADEFAS)		
2.21 Otros Egresos Presupuestarios no Contables		
3.- Más Gastos Contables no Presupuestarios	597,043.30	
3.1 Estimaciones Depreciaciones, Deterioros, Obsolescencia y Amortizaciones	597,043.30	
3.2 Provisiones		
3.3 Disminución de Inventarios		
3.4 Aumento por insuficiencia de Estimaciones por Pérdida o Deterioro u Obsolescencia		
3.5 Aumento por Insuficiencia de Provisiones		
3.6 Otros Gastos		
3.7 Otros Gastos Contables no Presupuestarios		
4.-Total de Gasto Contable (4=1-2+3)	4,675,065.51	

Los \$ 547,410.51 corresponde a la depreciación acumulada a Noviembre 2020

"Bajo protesta de decir verdad declaramos que los estados financieros y sus notas, son razonablemente correctos y son responsabilidad del emisor".

L.C.I. Karla Mariana Rascón Segura
 Directora Honorífica del DIF Juchitepec



L.C.P. Maribel Jaime Padilla
 Tesorera Honorífica del Sistema Municipal DIF de Juchitepec





CUENTA PÚBLICA 2020
SISTEMA MUNICIPAL PARA EL DESARROLLO INTEGRAL DE LA FAMILIA DE JUCHITEPEC, 3021
2019 - 2021
NOTAS A LOS ESTADOS FINANCIEROS
PERIODO DEL 01 DE ENERO AL 31 DE DICIEMBRE DE 2020



DIF
JUCHITEPEC
 2019-2021

B) Notas de Memoria (Cuentas de Orden)

Cuentas de Orden Contables y Presupuestarias:

Contables:

Valores No cuenta con registro alguno de contratación y/o adquisición de valores

Emisión de obligaciones No se tiene registro de la emisión de obligaciones.

Avales y garantías No se tiene avales y garantías

Juicios No se tiene Juicios.

Contratos para inversión mediante proyectos para prestación de servicios (PPS) y similares No se tiene este tipo de contratos.

Bienes concesionados o en comodato No se tiene contratos en comodato o concesionados.

Presupuestarias:

Cuentas de Ingresos:

8110	LEY DE INGRESOS ESTIMADA	6,031,402.88	6,031,402.88
8120	LEY DE INGRESOS POR EJECUTAR	2,085,686.94	1,792,854.86
8130	MODIFICACIONES A LA LEY DE INGRESOS ESTIMADA	0.00	0.00
8140	LEY DE INGRESOS DEVENGADA	0.00	0.00
8150	LEY DE INGRESOS RECAUDADA	3,945,715.94	4,238,548.02

Cuentas de Egresos:

8210	PRESUPUESTO DE EGRESOS APROBADO	0.00	0.00
8211	Presupuesto de Egresos Aprobado de Gastos de Funcionamiento	5,557,398.00	5,557,398.00
8212	Presupuesto de Egresos Aprobado de Transferencias, Asignaciones, Subs	148,400.00	148,400.00
8213	Presupuesto de Egresos Aprobado de Participaciones y Aportaciones	0.00	0.00
8214	Presupuesto de Egresos Aprobado de Intereses, Comisiones y Otros Gast	0.00	0.00
8215	Presupuesto de Egresos Aprobado de Inversión Pública	0.00	0.00
8216	Presupuesto de Egresos Aprobado de Bienes Muebles, Inmuebles e Intanç	325,604.88	325,604.88
8217	Presupuesto de Egresos Aprobado de Inversiones Financieras y Otras Pro	0.00	0.00
8220	PRESUPUESTO DE EGRESOS POR EJERCER	0.00	0.00
8221	Presupuesto de Egresos por Ejercer de Gastos de Funcionamiento	2,280,825.25	1,743,200.98
8222	Presupuesto de Egresos por Ejercer de Transferencias, Asignaciones, Sub	44,239.69	18,539.69
8223	Presupuesto de Egresos por Ejercer de Participaciones y Aportaciones	0.00	0.00
8224	Presupuesto de Egresos por Ejercer de Intereses, Comisiones y Otros Gas	0.00	0.00
8225	Presupuesto de Egresos por Ejercer de Inversión Pública	0.00	0.00
8226	Presupuesto de Egresos por Ejercer de Bienes Muebles, Inmuebles e Intar	67,868.00	67,868.00
8227	Presupuesto de Egresos por Ejercer de Inversiones Financieras y Otras Pr	0.00	0.00
8230	MODIFICACIONES AL PRESUPUESTO DE EGRESOS APROBADO	0.00	0.00
8231	Modificaciones Al Presupuesto DE Egresos Aprobado de Gastos de Funci	0.00	0.00
8232	Modificaciones Al Presupuesto DE Egresos Aprobado de Transferencias, /	0.00	0.00
8233	Modificaciones Al Presupuesto DE Egresos Aprobado de Participaciones y	0.00	0.00
8234	Modificaciones Al Presupuesto DE Egresos Aprobado de Intereses, Comis	0.00	0.00
8235	Modificaciones Al Presupuesto de Egresos Aprobado de Inversión Pública	0.00	0.00

29



CUENTA PÚBLICA 2020
SISTEMA MUNICIPAL PARA EL DESARROLLO INTEGRAL DE LA FAMILIA DE JUCHITEPEC, 3021
2019 - 2021
NOTAS A LOS ESTADOS FINANCIEROS
PERIODO DEL 01 DE ENERO AL 31 DE DICIEMBRE DE 2020



DIF
JUCHITEPEC
 2019-2021

B) Notas de Memoria (Cuentas de Orden)

8236	Modific al Presupuesto de Egresos Aprobado de Bienes Muebles, Inmuebl	0.00	0.00
8237	Modificaciones Al Presupuesto DE Egresos Aprobado de Inversiones Final	0.00	0.00
8240	PRESUPUESTO DE EGRESOS COMPROMETIDO	0.00	0.00
8241	Presupuesto de Egresos Comprometido de Gastos de Funcionamiento	0.00	0.00
8242	Presupuesto de Egresos Comprometido de Transferencias, Asignaciones,	0.00	0.00
8243	Presupuesto de Egresos Comprometido de Participaciones y Aportaciones	0.00	0.00
8244	Presupuesto de Egresos Comprometido de Intereses, Comisiones y Otros	0.00	0.00
8245	Presupuesto de Egresos Comprometido de Inversión Pública	0.00	0.00
8246	Presupuesto de Egresos Comprometido de Bienes Muebles, Inmuebles e I	0.00	0.00
8247	Presupuesto de Egresos Comprometido de Inversiones Financieras y Otra:	0.00	0.00
8250	PRESUPUESTO DE EGRESOS DEVENGADO	0.00	0.00
8251	Presupuesto de Egresos Devengado de Gastos de Funcionamiento	0.00	0.00
8252	Presupuesto de Egresos Devengado de Transferencias, Asignaciones, Sut	0.00	0.00
8253	Presupuesto de Egresos Devengado de Participaciones y Aportaciones	0.00	0.00
8254	Presupuesto de Egresos Devengado de Intereses, Comisiones y Otros Ga:	0.00	0.00
8255	Presupuesto de Egresos Devengado de Inversión Pública	0.00	0.00
8256	Presupuesto de Egresos Devengado de Bienes Muebles, Inmuebles e Inta:	0.00	0.00
8257	Presupuesto de Egresos Devengado de Inversiones Financieras y Otras Pi	0.00	0.00
8260	PRESUPUESTO DE EGRESOS EJERCIDO	0.00	0.00
8261	Presupuesto de Egresos Ejercido de Gastos de Funcionamiento	0.00	0.00
8262	Presupuesto de Egresos Ejercido de Transferencias, Asignaciones, Subsidi	0.00	0.00
8263	Presupuesto de Egresos Ejercido de Participaciones y Aportaciones	0.00	0.00
8264	Presupuesto de Egresos Ejercido de Intereses, Comisiones y Otros Gasto:	0.00	0.00
8265	Presupuesto de Egresos Ejercido de Inversión Pública	0.00	0.00
8266	Presupuesto de Egresos Ejercido de Bienes Muebles, Inmuebles e Intangit	0.00	0.00
8267	Presupuesto de Egresos Ejercido de Inversiones Financieras y Otras Provi	0.00	0.00
8270	PRESUPUESTO DE EGRESOS PAGADO	0.00	0.00
8271	Presupuesto de Egresos Pagado de Gastos de Funcionamiento	3,276,572.75	3,814,197.02
8272	Presupuesto de Egresos Pagado de Transferencias, Asignaciones, Subsidi	104,160.31	129,860.31
8273	Presupuesto de Egresos Pagado de Participaciones y Aportaciones	0.00	0.00
8274	Presupuesto de Egresos Pagado de Intereses, comisiones y otros gastos c	0.00	0.00
8275	Presupuesto de Egresos Pagado de Inversión Pública	0.00	0.00
8276	Presupuesto de Egresos Pagado de Bienes Muebles, Inmuebles e Intangib	257,736.88	257,736.88
8277	Presupuesto de Egresos Pagado de Inversiones Financieras y Otras Provi:	0.00	0.00
		24,125,611.62	24,125,611.62

"Bajo protesta de decir verdad declaramos que los estados financieros y sus notas, son razonablemente correctos y son responsabilidad del emisor".

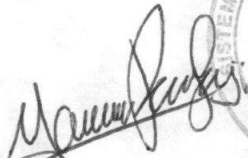
 L.C.I. Karla Mariana Rascón Segura
 Directora Honorífica del DIF Juchitepec

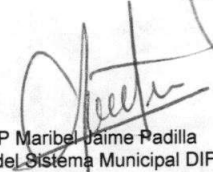

 L.C.P. Maribel Jaime Padilla
 Tesorera Honorífica del Sistema Municipal DIF de Juchitepec



30



CUENTA PÚBLICA 2020
SISTEMA MUNICIPAL PARA EL DESARROLLO INTEGRAL DE LA FAMILIA DE JUCHITEPEC, 3021
2019 - 2021
NOTAS A LOS ESTADOS FINANCIEROS
PERIODO DEL 01 DE ENERO AL 31 DE DICIEMBRE DE 2020



C) Notas de Gestión Administrativa

Introducción

Los servicios otorgados por el Sistema Municipal para el Desarrollo Integral de la Familia de Juchitepec son Asistencia Social, la principal fuente de recurso económico es la participación o subsidio para gastos de operación que mes con mes otorga el Municipio al Sistema Municipal DIF.

Panorama Económico y Financiero

La tendencia que se tiene en cuanto a la prestación de servicios cada vez se reduce más para los próximos meses. La exigencia de emplear mecanismos automatizados, requiere de personal técnico experto en la materia, aunque es de vital importancia mantenerse actualizados y utilizar tecnología de punta, el recurso con el que cuenta la institución es mínimo para hacer frente a los gastos que se generan. Con base a lo expuesto es sujeto de obligaciones y cumplir con las entidades fiscalizadoras. Para lo cual adquiere un software para llevar el sistema de contabilidad con un costo aproximado a \$ 50,000.00 (cincuenta mil pesos 00/100 m.n.), del cual también se paga una actualización anual de \$33,450.00 (Treinta y tres mil cuatrocientos cincuenta pesos 00/100 m.n.) También año con año se debe pagar una licencia por el uso de un software de indexación, así como pagar el servicio de digitalización para poder generar el disco 5 ya que no se cuenta con escaner en la institución, esto con la finalidad de cumplir con las entidades fiscalizadoras. Un panorama nada fácil y en el cual se tiene mucho por hacer y poco el recurso para hacer frente a las obligaciones de la institución.

Autorización e Historia

Decreto 10, de Fecha 16 de Julio de 1985, Ley que crea el Organismo Publico Descentralizado de Asistencia Social, de carácter Municipal, Denominados "Sistemas Municipales para el Desarrollo Integral de la Familia de Juchitepec

Organización y Objeto Social

- a) **Objeto Social**
Asistencia Social
- b) **Principal actividad**
Asistencia Social
- c) **Ejercicio Fiscal**
Ejercicio fiscal 2020
- d) **Régimen Jurídico**
Personas Morales con Fines no Lucrativos
- e) **Consideraciones Fiscales**
ISR Retenciones por Salarios
ISR Retenciones por Servicios Profesionales
IVA Retenciones
- f) **Estructura Organizacional Básica**



CUENTA PÚBLICA 2020
SISTEMA MUNICIPAL PARA EL DESARROLLO INTEGRAL DE LA FAMILIA DE JUCHITEPEC, 3021
2019 - 2021
NOTAS A LOS ESTADOS FINANCIEROS
PERIODO DEL 01 DE ENERO AL 31 DE DICIEMBRE DE 2020



C) Notas de Gestión Administrativa

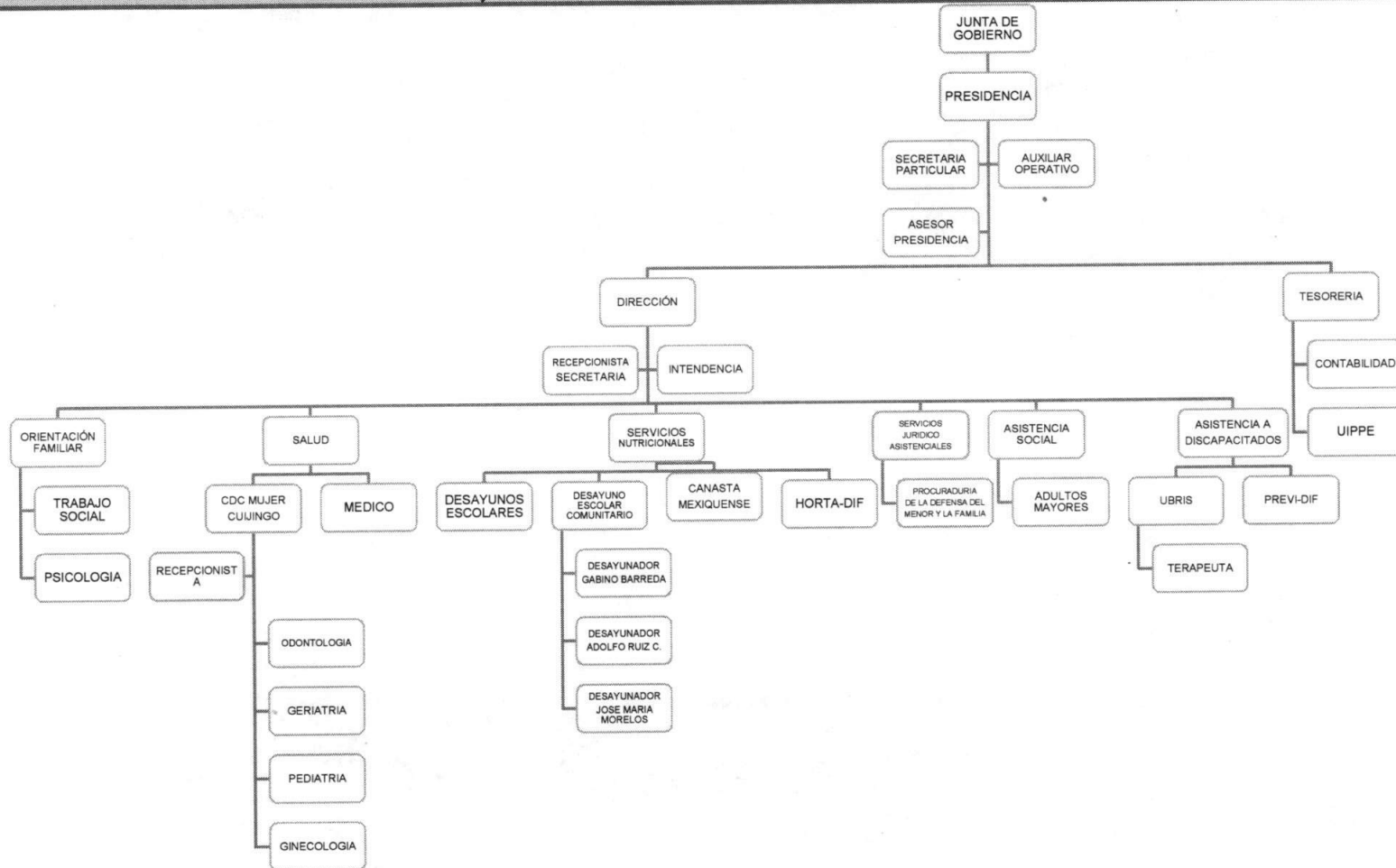

g) Fideicomisos, mandatos y análogos de los cuales es fideicomitente o fideicomisario.
No existen fideicomisos.



CUENTA PÚBLICA 2020
SISTEMA MUNICIPAL PARA EL DESARROLLO INTEGRAL DE LA FAMILIA DE JUCHITEPEC, 3021
2019 - 2021
NOTAS A LOS ESTADOS FINANCIEROS
PERIODO DEL 01 DE ENERO AL 31 DE DICIEMBRE DE 2020



DIF
JUCHITEPEC
 2019 - 2021

C) Notas de Gestión Administrativa

Bases de Preparación de los Estados Financieros

Los presentes estados financieros ha sido elaborados bajo los lineamientos establecidos por la ley general de contabilidad gubernamental, ley de ingresos de los municipios del Estado de México, ley orgánica municipal del Estado de México, código financiero del Estado de México y municipios, reglamento del libro décimo segundo del código administrativo del Estado de México, normas contables y lineamientos para la generación de información financiera emitidos por el Estado de México, normas contables y lineamientos para la generación de información financiera emitidos por el consejo nacional de armonización contable, manual único de contabilidad gubernamental para las dependencias y entidades públicas del gobierno y municipios del Estado de México, manuales de operación y/o lineamientos de los fondos y programas federales, manuales de operación y lineamientos de los recursos estatales, lineamientos para la integración de informes mensuales.

Políticas de contabilidad significativas

El cálculo de la depreciación se realizó de acuerdo al método lineal. Las provisiones que se realizan son a pagar a menos de 3 meses, esto con la finalidad de tener finanzas más sanas y de no perder la confianza con los proveedores.

Posición en moneda extranjera y protección por riesgo cambiario

No se maneja moneda extranjera en activo, pasivo ni en algún otro rubro.

Reporte analítico del activo

CONCEPTO	SALDO INICIAL	CARGOS DEL PERIODO	ABONOS DEL PERIODO	SALDO FINAL	VARIACIÓN DEL PERIODO
	3,190,227.49	598,077.27	918,202.80	2,870,101.96	-320,125.53
Activo Circulante	307,246.20	598,077.27	868,570.01	36,753.46	-270,492.74
Efectivo y Equivalentes	304,830.46	321,811.51	589,889.32	36,752.65	-268,077.81
Derechos a Recibir Efectivo o Equivalente	2,415.74	276,265.76	278,680.69	0.81	-2,414.93
Derechos a Recibir Bienes o Servicios	0.00	0.00	0.00	0.00	0.00
Inventarios	0.00	0.00	0.00	0.00	0.00
Almacenes	0.00	0.00	0.00	0.00	0.00
Estimación por Pérdida o Deterioro de Ac	0.00	0.00	0.00	0.00	0.00
Otros Activos Circulantes	0.00	0.00	0.00	0.00	0.00
Activo No Circulante	2,882,981.29	0.00	49,632.79	2,833,348.50	-49,632.79
Inversiones Financieras a Largo Plazo	0.00	0.00	0.00	0.00	0.00
Derechos a Recibir Efectivo o Equivalente	0.00	0.00	0.00	0.00	0.00
Bienes Inmuebles, Infraestructura y Cons	144,000.00	0.00	0.00	144,000.00	0.00
Bienes Muebles	4,429,157.33	0.00	0.00	4,429,157.33	0.00
Activos Intangibles	0.00	0.00	0.00	0.00	0.00
Depreciación, Deterioro y Amortización A	-1,690,176.04	0.00	49,632.79	-1,739,808.83	-49,632.79
Activos Diferidos	0.00	0.00	0.00	0.00	0.00
Estimación por Pérdida o Deterioro de Ac	0.00	0.00	0.00	0.00	0.00
Otros Activos no Circulantes	0.00	0.00	0.00	0.00	0.00

El monto de \$ -49,632.79 que corresponde a la depreciación del mes de Diciembre 2020

Fideicomisos, mandatos y contratos análogos

No existen fideicomisos.

Reporte de la Recaudación

Ingresos Locales

Ingresos de Gestión	MES ANTERIOR	MES ACTUAL
Impuestos	0.00	0.00
Cuotas y Aportaciones de Seguridad Social	0.00	0.00



CUENTA PÚBLICA 2020
SISTEMA MUNICIPAL PARA EL DESARROLLO INTEGRAL DE LA FAMILIA DE JUCHITEPEC, 3021
2019 - 2021
NOTAS A LOS ESTADOS FINANCIEROS
PERIODO DEL 01 DE ENERO AL 31 DE DICIEMBRE DE 2020



C) Notas de Gestión Administrativa

Contribución de Mejoras	0.00	0.00
Derechos	0.00	0.00
Productos	0.00	0.00
Aprovechamientos	24.16	1.82
Ingresos por Venta de Bienes y Servicios	42,628.50	16,564.50
	42,652.66	16,566.32
Otros Ingresos y Beneficios		
Ingresos Financieros	0.00	0.00
Otros Ingresos y Beneficios Varios	0.00	0.00
	0.00	0.00
Ingresos Federales		
Participaciones, Aportaciones, Convenios, Incentivos	0.00	
Transferencias, Asignaciones, Subsidios y Subvencio	0.00	0.00
	0.00	0.00
TOTAL DE INGRESOS	42,652.66	16,566.32

Información sobre la deuda y el reporte analítico de la deuda

2111 Servicios Personales por Pagar a Corto Plaz	0.00
2112 Proveedores por Pagar a Corto Plazo	0.00
2117 Retenciones y Contribuciones por Pagar a C.	0.38
2119 Otras Cuentas por Pagar a Corto Plazo	0.08
2121 Documentos Comerciales por pagar a C.P.	0.00
2122 Documentos con Contratistas por obras Públ	0.00
2191 Ingresos por Clasificar	0.00
2199 Otros Pasivos Criculantes	0.00
2211 Proveedores por Pagar L.P.	0.00
2212 Contratistas Por Obras Públicas por Pagar a	0.00
2221 Documentos Comerciales por Pagar a L.P.	0.00
2222 Documentos con Contratistas por Obras Púb	0.00
2229 Otros Documentos por Pagar L.P.	0.00
2249 Otros Pasivos Diferidos L.P.	0.00
2269 Otras Provisiones a L.P.	0.00
	0.46

Calificaciones otorgadas

No existe registro, al menos en los últimos 10 años de haber solicitado un préstamo o realizado transacción sujeta a calificación crediticia.

Proceso de mejora

Se esta trabajando en lo que este a nuestro alcance

Información por segmentos

Sin comentarios



CUENTA PÚBLICA 2020
SISTEMA MUNICIPAL PARA EL DESARROLLO INTEGRAL DE LA FAMILIA DE JUCHITEPEC, 3021
2019 - 2021
NOTAS A LOS ESTADOS FINANCIEROS
PERIODO DEL 01 DE ENERO AL 31 DE DICIEMBRE DE 2020



DIF
JUCHITEPEC
2019-2021

C) Notas de Gestión Administrativa

Eventos posteriores al cierre

Sin movimientos

Partes relacionadas

No existen partes relacionadas que ejerzan influencia significativa sobre la toma de decisiones financieras y operativas.

"Bajo protesta de decir verdad declaramos que los estados financieros y sus notas, son razonablemente correctos y son responsabilidad del emisor".

L.C. Karla Mariana Rascón Segura
Directora Honorífica del DIF Juchitepec



L.C.P. Maribel Jaime Padilla
Tesorera Honorífica del Sistema Municipal DIF de Juchitepec





Cuenta Pública 2020
Estado Analítico del Ejercicio del Presupuesto de Egresos Detallado - LDF
Clasificación de Servicios Personales por Categoría
(Pesos)

SISTEMA MUNICIPAL PARA EL DESARROLLO INTEGRAL DE LA FAMILIA DE JUCHITEPEC, 3021

DEL 1 DE ENERO AL 31 DE DICIEMBRE DE 2020

Concepto	Aprobado	Ampliaciones / Reducciones	Modificado	Devengado	Pagado	Subejercicio
I. Gasto No Etiquetado	3,006,348.00	0.00	3,006,348.00	2,744,383.51	2,744,383.51	261,964.49
A Personal Administrativo y de Servicio Público	3,006,348.00	0.00	3,006,348.00	2,744,383.51	2,744,383.51	261,964.49
B Magisterio	0.00	0.00	0.00	0.00	0.00	0.00
C Servicios de Salud (C=c1+c2)	0.00	0.00	0.00	0.00	0.00	0.00
c1 Personal Administrativo	0.00	0.00	0.00	0.00	0.00	0.00
c2 Personal Médico, Paramédico y afin	0.00	0.00	0.00	0.00	0.00	0.00
D Seguridad Pública	0.00	0.00	0.00	0.00	0.00	0.00
E Gastos asociados a la implementación de nuevas leyes federales o reformas a las mismas	0.00	0.00	0.00	0.00	0.00	0.00
e1 Nombre del Programa o Ley 1	0.00	0.00	0.00	0.00	0.00	0.00
e2 Nombre del Programa o Ley 2	0.00	0.00	0.00	0.00	0.00	0.00
e3 Nombre del Programa o Ley 3	0.00	0.00	0.00	0.00	0.00	0.00
e4 Nombre del Programa o Ley 4	0.00	0.00	0.00	0.00	0.00	0.00
e5 Nombre del Programa o Ley 5	0.00	0.00	0.00	0.00	0.00	0.00
F Sentencias laborales definitivas	0.00	0.00	0.00	0.00	0.00	0.00
II. Gasto Etiquetado	0.00	0.00	0.00	0.00	0.00	0.00
A Personal Administrativo y de Servicio Público	0.00	0.00	0.00	0.00	0.00	0.00
B Magisterio	0.00	0.00	0.00	0.00	0.00	0.00
C Servicios de Salud (C=c1+c2)	0.00	0.00	0.00	0.00	0.00	0.00
c1 Personal Administrativo	0.00	0.00	0.00	0.00	0.00	0.00
c2 Personal Médico, Paramédico y afin	0.00	0.00	0.00	0.00	0.00	0.00
D Seguridad Pública	0.00	0.00	0.00	0.00	0.00	0.00

36



Cuenta Pública 2020
Estado Analítico del Ejercicio del Presupuesto de Egresos Detallado - LDF
Clasificación de Servicios Personales por Categoría
(Pesos)

SISTEMA MUNICIPAL PARA EL DESARROLLO INTEGRAL DE LA FAMILIA DE JUCHITEPEC, 3021

DEL 1 DE ENERO AL 31 DE DICIEMBRE DE 2020

Concepto	Aprobado	Ampliaciones / Reducciones	Modificado	Devengado	Pagado	Subejercicio
E Gastos asociados a la implementación de nuevas leyes federales o reformas a las mismas	0.00	0.00	0.00	0.00	0.00	0.00
e1 Nombre del Programa o Ley 1	0.00	0.00	0.00	0.00	0.00	0.00
e2 Nombre del Programa o Ley 2	0.00	0.00	0.00	0.00	0.00	0.00
e3 Nombre del Programa o Ley 3	0.00	0.00	0.00	0.00	0.00	0.00
e4 Nombre del Programa o Ley 4	0.00	0.00	0.00	0.00	0.00	0.00
e5 Nombre del Programa o Ley 5	0.00	0.00	0.00	0.00	0.00	0.00
F Sentencias laborales definitivas	0.00	0.00	0.00	0.00	0.00	0.00
III. Total del Gasto en Servicios Personales (III=I+II)	3,006,348.00	0.00	3,006,348.00	2,744,383.51	2,744,383.51	261,964.49

"Bajo protesta de decir verdad declaramos que los formatos y sus notas, son razonablemente correctos y son responsabilidad del emisor"



L.C.I. Karla Mariana Rascón Segura
Directora Honorífica del DIF Juchitepec



L.C.P. Maribel Jaime Padilla
Tesorera Honorífica del DIF Juchitepec



Cuenta Pública 2020
Anexo al Estado de Situación Financiera
(Cifras en Pesos)

SISTEMA MUNICIPAL PARA EL DESARROLLO INTEGRAL DE LA FAMILIA DE JUCHITEPEC, 3021

AL 31 DE DICIEMBRE DE 2020

Cuenta (3)	Concepto (4)	Saldo Inicial (5)	Debe (6)	Haber (7)	Saldo Final (8)	Fecha de Antigüedad (9)
1111	Efectivo	10,000.00	16,564.50	26,564.50	0.00	
1111 000000001 000000000000000001 0001	CAJA	0.00	16,564.50	16,564.50	0.00	
REN. FECHA TIPO N.POL. REF	CONCEPTO		DEBE	HABER		
00001 22/12/2020 I 00002 00002	DEVENGADO CUOTAS DE REC DESAY Y RAC VESP JUNIO 2020		12,883.50	0.00		
00008 22/12/2020 I 00002 00002	RECUADADO CUOTAS DE REC DESAY Y RAC VESP JUNIO 2020		0.00	12,883.50		
00001 22/12/2020 I 00003 00003	DEVENGADO CUOTAS DE REC DESAY Y RAC VESP AGOSTO 2020		3,681.00	0.00		
00008 22/12/2020 I 00003 00003	RECAUDADO CUOTAS DE REC DESAY Y RAC VESP AGOSTO 2020		0.00	3,681.00		
	TOTAL:		16,564.50	16,564.50		
1111 000000002 000000000000000001 0003	MARIBEL JAIME PADILLA	10,000.00	0.00	10,000.00	0.00	
REN. FECHA TIPO N.POL. REF	CONCEPTO		DEBE	HABER		
00002 31/12/2020 D 00030 00030	REINTEGRO FONDO FIJO DE CAJA RESP MARIBEL JAIME PADILLA		0.00	10,000.00		
	TOTAL:		0.00	10,000.00		
1112	Bancos/Tesorería	294,830.46	305,247.01	563,324.82	36,752.65	
1112 000000001 000000000000000001	BBVA Bancomer 0112679892 Admon 2019 2021	294,830.46	305,247.01	563,324.82	36,752.65	30/11/2020
REN. FECHA TIPO N.POL. REF	CONCEPTO		DEBE	HABER		
00001 31/12/2020 D 00030 00030	REINTEGRO FONDO FIJO DE CAJA RESP MARIBEL JAIME PADILLA		10,000.00	0.00		
00001 31/12/2020 D 00031 00031	REINTEGRO DEUDORES DIVERSOS KARLA MARIANA RASCON SEGURA		2,414.93	0.00		
00003 31/12/2020 D 00034 00020	ISR RETENCIONES POR SALARIOS DICIEMBRE 2020		0.00	37,941.00		

26



Cuenta Pública 2020
Anexo al Estado de Situación Financiera
(Cifras en Pesos)

SISTEMA MUNICIPAL PARA EL DESARROLLO INTEGRAL DE LA FAMILIA DE JUCHITEPEC, 3021

AL 31 DE DICIEMBRE DE 2020

Cuenta (3)	Concepto (4)	Saldo Inicial (5)	Debe (6)	Haber (7)	Saldo Final (8)	Fecha de Antigüedad (9)
00008 31/12/2020 E	PAGADO COMPLEMENTO PRIMERA NOMINA DE DICIEMBRE 2020		0.00	12,600.00		
00004 00105						
00006 31/12/2020 D	PAGADO SEGUNDA NOMINA DE DICIEMBRE 2020		0.00	11,627.01		
00036 00036						
00010 31/12/2020 D	PAGADO TONATIUH GARCIA M FAC 276 SERV DIGIT NOV DIC 2020		0.00	5,800.00		
00035 00021						
00010 31/12/2020 D	PAGADO FUERTE APACHE FAC B42367 SUMINIS DE GASOLINA DIC 2020		0.00	5,505.37		
00033 00019						
00026 31/12/2020 D	PAGADO PRIMERA NOMINA DE DICIEMBRE 2020		0.00	71,140.79		
00032 00018						
00010 30/12/2020 D	COM DEV PAG IMPUESTO SOBRE REMUNERACIONES DICIEMBRE 2020		0.00	13,488.00		
00027 00015						
00004 30/12/2020 D	PAGO COMPLEMENTO FAC 269 DESPENSAS QUEDATE EN CASA		0.00	7,700.00		
00028 00269						
00010 30/12/2020 D	PAGADO TONATIUH GARCIA M FAC 275 ADOR NAVID INST DIF JUCHI		0.00	9,280.00		
00029 00017						
00024 29/12/2020 D	PAGADO TELMEX SERV DE TELEFONIA CONVEN DICIEM 2020		0.00	399.00		
00026 00026						
00008 29/12/2020 I	RECAUDADDO SUBSIDIO PARA GASTOS DE OPERACION DICIEMBRE 2020		276,265.76	0.00		
00004 00004						
00010 24/12/2020 D	COM DEV TONATIUH GARCIA M FAC 269 DESPENSAS QUEDATE EN CASA		0.00	18,000.00		
00025 00013						
00022 23/12/2020 D	PAGADO CUOTAS Y APORTACIONES ISSEMYM Q 23 y 24 2020		0.00	4,845.88		
00024 00024						
00010 23/12/2020 D	PAGO DIFEM DESAYUNOS Y RACIONES VESPERTINAS JUNIO 2020		0.00	11,595.00		
00022 00010						
00010 23/12/2020 D	PAGO DIFEM DESAYUNOS Y RACIONES VESPERTINAS AGOSTO 2020		0.00	3,313.00		
00023 00011						
00007 22/12/2020 I	RECUADADO CUOTAS DE REC DESAY Y RAC VESP JUNIO 2020		12,883.50	0.00		
00002 00002						
00007 22/12/2020 I	RECAUDADO CUOTAS DE REC DESAY Y RAC VESP AGOSTO 2020		3,681.00	0.00		
00003 00003						
00009 18/12/2020 E	PAGADO TERMINACION LABORAL MA GUADALUPE CASTILLO JUAREZ		0.00	16,000.00		
00003 00102						
00006 16/12/2020 D	PAGADO PRIMERA NOMINA DE DICIEMBRE TERAPEUTA Y DENTISTA		0.00	6,000.00		
00021 00009						
00026 15/12/2020 D	PAGADO AGUINALDO 2020		0.00	210,503.46		
00019 00007						
00026 15/12/2020 D	PAGADO PRIMA VACACIONAL 2020		0.00	40,329.29		
00020 00008						



Cuenta Pública 2020
Anexo al Estado de Situación Financiera
(Cifras en Pesos)

SISTEMA MUNICIPAL PARA EL DESARROLLO INTEGRAL DE LA FAMILIA DE JUCHITEPEC, 3021

AL 31 DE DICIEMBRE DE 2020

Cuenta (3)	Concepto (4)	Saldo Inicial (5)	Debe (6)	Haber (7)	Saldo Final (8)	Fecha de Antigüedad (9)
00010 15/12/2020 D 00017 00005	PAGADO ROSA HERRERA G FAC 527 MATERIAL DE LIMPIEZA FABULOSO		0.00	1,299.20		
00010 15/12/2020 D 00018 00006	PAGADO JUAN JERONIMO FAC 56 MANTTO CENTRO DE CARGA LAPTOP		0.00	2,784.00		
00010 15/12/2020 E 00002 00103	PAGADO COMPLEMENTO PRIMA VACACIONAL 2020		0.00	9,385.60		
00010 15/12/2020 E 00001 00102	PAGADO COMPLEMENTO AGUINALDO 2020		0.00	29,978.78		
00010 14/12/2020 D 00015 00003	PAGO TONATIUH GARCIA M FAC 255 3 BATERIAS PARA UNIDADES DIF		0.00	8,352.00		
00010 14/12/2020 D 00016 00004	PAGADO CESAR PEREZ FAC 1B4 MANTTO VEHICULO TRAFIC RENAULT		0.00	10,440.00		
00010 09/12/2020 D 00014 00002	PAGADO CELSO DAVALOS MANTTO SISTEMA NOMINA NOVI Y DICIEM 2020		0.00	3,944.00		
00038 09/12/2020 D 00013 00001	PAGADO FUERTE APACHE FAC B41850 SUMINIS DE GASOLINA NOV 2020		0.00	11,073.44		
00001 01/12/2020 I 00001 00001	REGISTRO DE INTERESES DICIEMBRE 2020		1.82	0.00		
	TOTAL:		305,247.01	563,324.82		
1122	Cuentas por Cobrar a Corto Plazo	0.00	276,265.76	276,265.76	0.00	
1122 000000001 00000000000000000001 0001	SUBSIDIO PARA GASTOS DE OPERACION	0.00	276,265.76	276,265.76	0.00	
REN. FECHA TIPO N.POL. REF	CONCEPTO		DEBE	HABER		
00007 29/12/2020 I 00004 00004	RECAUDADO SUBSIDIO PARA GASTOS DE OPERACION DICIEMBRE 2020		0.00	276,265.76		
00001 29/12/2020 I 00004 00004	DEVENGADO SUBSIDIO PARA GASTOS DE OPERACIÓN DICIEMBRE 2020		276,265.76	0.00		
	TOTAL:		276,265.76	276,265.76		
1123	Deudores Diversos por cobrar a Corto Plazo	2,415.74	0.00	2,414.93	0.81	
1123 000000001 00000000000000000002 0001	SUBSIDIO AL EMPLEO	0.81	0.00	0.00	0.81	29/06/2020

40



Cuenta Pública 2020
Anexo al Estado de Situación Financiera
(Cifras en Pesos)

SISTEMA MUNICIPAL PARA EL DESARROLLO INTEGRAL DE LA FAMILIA DE JUCHITEPEC, 3021

AL 31 DE DICIEMBRE DE 2020

Cuenta (3)	Concepto (4)	Saldo Inicial (5)	Debe (6)	Haber (7)	Saldo Final (8)	Fecha de Antigüedad (9)
1123 000000005 00000000000000000001 0001	KARLA MARIANA RASCON SEGURA	2,414.93	0.00	2,414.93	0.00	
REN. FECHA TIPO N.POL.	CONCEPTO		DEBE	HABER		
REF						
00002 31/12/2020 D	REINTEGRO DEUDORES DIVERSOS KARLA MARIANA RASCON		0.00	2,414.93		
00031 00031	SEGURA					
	TOTAL:		0.00	2,414.93		
1233	Edificios no Habitacionales	144,000.00	0.00	0.00	144,000.00	
1233 000000001 00000000000000000001 0001	Antiguas instalaciones del DIF (plaza del taco) Independencia y Juan Flores	46,000.00	0.00	0.00	46,000.00	31/12/2015
1233 000000001 00000000000000000001 0002	Fosa, Cementerio Colinas del Mayorazgo	12,000.00	0.00	0.00	12,000.00	31/12/2015
1233 000000001 00000000000000000001 0003	Predio Cacapola, Delegación de Cuijingo	86,000.00	0.00	0.00	86,000.00	31/12/2015
1241	Mobiliario y Equipo de Administración	519,767.29	0.00	0.00	519,767.29	
1241 000000004 00000000000000000001 0007	Monitor LCD 20" ACER S/71503678240	2,898.00	0.00	0.00	2,898.00	31/12/2015
1241 000000004 00000000000000000001 0008	Impresora Hp Multifuncional 3050 s/CNRK176109 (ADMINISTRACIÓN)	4,899.00	0.00	0.00	4,899.00	31/12/2015
1241 000000004 00000000000000000001 0009	Impresora LaserJet P1005 s/VNB4JO2215 (ADMINISTRACIÓN)	2,012.50	0.00	0.00	2,012.50	31/12/2015
1241 000000004 00000000000000000001 0010	CPU Intel Dual Core, Memoria RAM 1 GB, Disco Duro 160 GB	4,600.00	0.00	0.00	4,600.00	31/12/2015
1241 000000004 00000000000000000001 0011	PC Intel CoreD, 320 GB, DVD, MON 17" LCDLG	6,500.00	0.00	0.00	6,500.00	31/12/2015
1241 000000004 00000000000000000001 0012	CPU INTEL CORE 3GZ, RAM 2GB,DVDR,DD320GB MONITOR LED LG 18.5",TECLADO,MAUSE	6,969.20	0.00	0.00	6,969.20	31/12/2015
1241 000000004 00000000000000000001 0013	COMPU DAC MODULO DE COMPUTACIÓN SECRETARIA	1,400.00	0.00	0.00	1,400.00	31/12/2015
1241 000000004 00000000000000000001 0014	COMPUTADORA ELITE GROUP, PROC CELERON A 1800MZ,TECLADO,MOUSE, MONITOR	6,521.74	0.00	0.00	6,521.74	31/12/2015
1241 000000004 00000000000000000001 0015	COMPUTADORA PENTIUM DUALL CORE 2GB RAM HD 180GB WINDOWS XP	6,090.00	0.00	0.00	6,090.00	31/12/2015



Cuenta Pública 2020
Anexo al Estado de Situación Financiera
(Cifras en Pesos)

SISTEMA MUNICIPAL PARA EL DESARROLLO INTEGRAL DE LA FAMILIA DE JUCHITEPEC, 3021

AL 31 DE DICIEMBRE DE 2020

Cuenta (3)	Concepto (4)	Saldo Inicial (5)	Debe (6)	Haber (7)	Saldo Final (8)	Fecha de Antigüedad (9)
1241 000000004 00000000000000000001 0016	COMPUTADORA PENTIUM DUALL CORE 2GB RAM HD 180GB WINDOWS XP	6,090.00	0.00	0.00	6,090.00	31/12/2015
1241 000000004 00000000000000000001 0017	COMPUTADORA PENTIUM DUALL CORE 2GB RAM HD 180GB WINDOWS XP	6,090.00	0.00	0.00	6,090.00	31/12/2015
1241 000000004 00000000000000000001 0018	COMPUTADORA PENTIUM DUALL CORE 2GB RAM HD 180GB WINDOWS XP	6,090.00	0.00	0.00	6,090.00	31/12/2015
1241 000000004 00000000000000000001 0019	COMPUTADORA LENOVO J3060 FACT338 PE-8 MZO 2017 DEPTO DESAYUNOS ESCOLARES	11,600.00	0.00	0.00	11,600.00	31/12/2015
1241 000000004 00000000000000000001 0020	COMPUTADORA HP 6GB RANI 1 TB DD PE-7 JUL 2017 DEPTO TESORERÍA	23,084.00	0.00	0.00	23,084.00	31/12/2015
1241 000000004 00000000000000000001 0021	COMPUTADORA CON REGULADOR COMPAW PRESARIO SG3109LA DELEG PD-1 OCT 2018	12,500.00	0.00	0.00	12,500.00	31/12/2015
1241 000000004 00000000000000000001 0022	COMPUTADORA INSPIRON DELL CN-OHDNH9-72872-4AA-3BKLQ22 DELEG PD-1 OCT 2018	15,078.84	0.00	0.00	15,078.84	31/12/2015
1241 000000004 00000000000000000001 0023	COMPUTADORA INSPIRON DELL CN-OHDNH9-72872-4AA-3B4NQ22 DELEG PD-1 OCT 2018	15,078.84	0.00	0.00	15,078.84	31/12/2015
1241 000000004 00000000000000000001 0024	COMPUTADORA INSPIRON DELL CN-OHDNH9-72872-4AA-3B7DS22 DELEG PD-1 OCT 2018	15,078.84	0.00	0.00	15,078.84	31/12/2015
1241 000000004 00000000000000000001 0025	COMPUTADORA INSPIRON DELL CN-OHDNH9-72872-4AA-3B4PQ22 DELEG PD-1 OCT 2018	15,078.84	0.00	0.00	15,078.84	31/12/2015
1241 000000004 00000000000000000001 0026	COMPUTADORA INSPIRON DELL CN-OHDNH9-72872-4AA-3B9DS22 DELEG PD-1 OCT 2018	15,078.84	0.00	0.00	15,078.84	31/12/2015
1241 000000004 00000000000000000001 0027	COMPUTADORA INSPIRON DELL CN-OHDNH9-72872-4AA-3B7FS22 DELEG PD-1 OCT 2018	15,078.84	0.00	0.00	15,078.84	31/12/2015
1241 000000004 00000000000000000001 0028	COMPUTADORA INSPIRON DELL CN-OHDNH9-72872-4AA-3B2MQ22 DELEG PD-1 OCT 2018	15,078.84	0.00	0.00	15,078.84	31/12/2015
1241 000000004 00000000000000000001 0029	COMPUTADORA INSPIRON DELL CN-OHDNH9-72872-4AA-3BOPQ22 DELEG PD-1 OCT 2018	15,078.84	0.00	0.00	15,078.84	31/12/2015

42



Cuenta Pública 2020
Anexo al Estado de Situación Financiera
(Cifras en Pesos)

SISTEMA MUNICIPAL PARA EL DESARROLLO INTEGRAL DE LA FAMILIA DE JUCHITEPEC, 3021

AL 31 DE DICIEMBRE DE 2020

Cuenta (3)	Concepto (4)	Saldo Inicial (5)	Debe (6)	Haber (7)	Saldo Final (8)	Fecha de Antigüedad (9)
1241 000000004 00000000000000000001 0030	COMPUTADORA INSPIRON DELL CN-OHDNH9-72872-4AA-3B4MQ22 DELEG PD-1 OCT 2018	15,078.84	0.00	0.00	15,078.84	31/12/2015
1241 000000004 00000000000000000001 0031	COMPUTADORA INSPIRON DELL CN-OHDNH9-72872-4AA-3BODS22 DELEG PD-1 OCT 2018	15,078.84	0.00	0.00	15,078.84	31/12/2015
1241 000000004 00000000000000000001 0032	COMPUTADORA INSPIRON DELL CN-OHDNH9-72872-4AA-3B5DS22 DELEG PD-1 OCT 2018	15,078.84	0.00	0.00	15,078.84	31/12/2015
1241 000000004 00000000000000000001 0033	COMPUTADORA INSPIRON DELL CN-OHDNH9-72872-4AA-3B7NQ22 DELEG PD-1 OCT 2018	15,078.84	0.00	0.00	15,078.84	31/12/2015
1241 000000004 00000000000000000001 0034	MESA CON SILLA PARA EQUIPO DE COMPUTO DELEG PD-1 OCT 2018	5,103.00	0.00	0.00	5,103.00	31/12/2015
1241 000000004 00000000000000000001 0035	MULTIFUNCIONAL SAMSUNG DCP-7040 U620652065SSKN625714 DELEG PD-1 OCT 2018	14,442.00	0.00	0.00	14,442.00	31/12/2015
1241 000000004 00000000000000000002 0001	LAPTOP DELL INTEL CORE I5	20,880.00	0.00	0.00	20,880.00	31/12/2015
1241 000000006 00000000000000000001 0002	Reloj Checador Electrico	3,950.00	0.00	0.00	3,950.00	31/12/2015
1241 000000006 00000000000000000001 0003	Maquina de Escribir con Display (ADMINISTRACION)	1,799.00	0.00	0.00	1,799.00	31/12/2015
1241 000000006 00000000000000000001 0004	Escritorio de madera Lamas	1,380.00	0.00	0.00	1,380.00	31/12/2015
1241 000000006 00000000000000000001 0005	Librero nogal LB-1	1,100.00	0.00	0.00	1,100.00	31/12/2015
1241 000000006 00000000000000000001 0006	Refrigerador Torrey R/13	5,200.30	0.00	0.00	5,200.30	31/12/2015
1241 000000006 00000000000000000001 0007	Televisor Samsung, serie Tv003672526846	3,999.00	0.00	0.00	3,999.00	31/12/2015
1241 000000006 00000000000000000001 0008	Escritorio secretarial color caoba 2.42x1.20	1,202.50	0.00	0.00	1,202.50	31/12/2015
1241 000000006 00000000000000000001 0009	Mesa de madera pino, color caoba 2.42x1.20	1,737.46	0.00	0.00	1,737.46	31/12/2015
1241 000000006 00000000000000000001 0010	Mesa de madera pino, color caoba, 242.1.20	1,737.46	0.00	0.00	1,737.46	31/12/2015
1241 000000006 00000000000000000001 0012	Mesa de madera pino, color caoba, 1.97x.72	1,737.46	0.00	0.00	1,737.46	31/12/2015
1241 000000006 00000000000000000001 0015	banco perfil ptr 3x2,4x2 de 2mtx 1.22cmx85	2,000.00	0.00	0.00	2,000.00	31/12/2015
1241 000000006 00000000000000000001 0016	Escritorio color caoba clasico 1.40x.61	2,999.99	0.00	0.00	2,999.99	31/12/2015

43



Cuenta Pública 2020
Anexo al Estado de Situación Financiera
(Cifras en Pesos)

SISTEMA MUNICIPAL PARA EL DESARROLLO INTEGRAL DE LA FAMILIA DE JUCHITEPEC, 3021

AL 31 DE DICIEMBRE DE 2020

Cuenta (3)	Concepto (4)	Saldo Inicial (5)	Debe (6)	Haber (7)	Saldo Final (8)	Fecha de Antigüedad (9)
1241 00000006 00000000000000000001 0017	Escritorio color caoba clasico 1.40x.61	2,999.99	0.00	0.00	2,999.99	31/12/2015
1241 00000006 00000000000000000001 0018	Mueble de madera color caoba clasico 1.20x1.30	3,999.99	0.00	0.00	3,999.99	31/12/2015
1241 00000006 00000000000000000001 0019	Librero de madera, caoba clasico 1.42x1.79	4,499.99	0.00	0.00	4,499.99	31/12/2015
1241 00000006 00000000000000000001 0020	Nicho de madera, caoba clasico, 2.48x.45	2,499.99	0.00	0.00	2,499.99	31/12/2015
1241 00000006 00000000000000000001 0021	Nicho de madera, caoba clasico, 2.48x.45	2,499.99	0.00	0.00	2,499.99	31/12/2015
1241 00000006 00000000000000000001 0022	Archivero metalico de 3 gavetas	2,455.25	0.00	0.00	2,455.25	31/12/2015
1241 00000006 00000000000000000001 0024	BANCA 3 PLAZAS POLIPROPILENO FACT-AA00721 PE-8 AGO 2017 PROV ROCIO ALVAREZ	2,850.00	0.00	0.00	2,850.00	31/12/2015
1241 00000006 00000000000000000001 0025	BANCA 3 PLAZAS POLIPROPILENO FACT-AA00721 PE-8 AGO 2017 PROV ROCIO ALVAREZ	2,850.00	0.00	0.00	2,850.00	31/12/2015
1241 00000006 00000000000000000001 0026	BANCA 3 PLAZAS POLIPROPILENO FACT-AA00721 PE-8 AGO 2017 PROV ROCIO ALVAREZ	2,850.00	0.00	0.00	2,850.00	31/12/2015
1241 00000006 00000000000000000001 0027	BANCA 3 PLAZAS POLIPROPILENO FACT-AA00721 PE-8 AGO 2017 PROV ROCIO ALVAREZ	2,850.00	0.00	0.00	2,850.00	31/12/2015
1241 00000006 00000000000000000001 0028	BANCA 3 PLAZAS POLIPROPILENO FACT-AA00721 PE-8 AGO 2017 PROV ROCIO ALVAREZ	2,850.00	0.00	0.00	2,850.00	31/12/2015
1241 00000006 00000000000000000001 0029	RELOJ CHECADOR DIGITAL F726 PE-5 SEPT 2017 ALVAREZ RUEDA MA ROCIO	4,200.00	0.00	0.00	4,200.00	31/12/2015
1241 00000006 00000000000000000001 0030	ESCRITORIO BLANCO CRISTAL FACT-217 PE-7 NOV 2017 ARACELI ALVAREZ T PRESIDEN	12,180.00	0.00	0.00	12,180.00	31/12/2015
1241 00000006 00000000000000000001 0031	SILLA GIRATORIA BLANCA FACT-217 PE-7 NOV 2017 ARACELI ALVAREZ T PRESIDENCIA	5,452.00	0.00	0.00	5,452.00	31/12/2015
1241 00000006 00000000000000000001 0032	PERCHERO HERRERIA FACT-217 PE-7 NOV 2017 ARACELI ALVAREZ T PRESIDENCIA	2,900.00	0.00	0.00	2,900.00	31/12/2015
1241 00000006 00000000000000000001 0033	ARVCHIVERO BLANCO FACT-217 PE-7 NOV 2017 ARACELI ALVAREZ T PRESIDENCIA	3,712.00	0.00	0.00	3,712.00	31/12/2015

64



Cuenta Pública 2020
Anexo al Estado de Situación Financiera
(Cifras en Pesos)

SISTEMA MUNICIPAL PARA EL DESARROLLO INTEGRAL DE LA FAMILIA DE JUCHITEPEC, 3021

AL 31 DE DICIEMBRE DE 2020

Cuenta (3)	Concepto (4)	Saldo Inicial (5)	Debe (6)	Haber (7)	Saldo Final (8)	Fecha de Antigüedad (9)
1241 000000006 00000000000000000001 0034	VITRINA CON GAVETA ENTREPAÑOS PUERTA CRISTAL CONSUL MED DELEG PD-1 OCT 2018	5,185.20	0.00	0.00	5,185.20	31/12/2015
1241 000000006 00000000000000000001 0035	VITRINA CON GAVETA ENTREPAÑOS PUERTA CRISTAL CONSUL MED DELEG PD-1 OCT 2018	5,185.20	0.00	0.00	5,185.20	31/12/2015
1241 000000006 00000000000000000001 0036	JUEGO DE MESA Y SILLAS AREA COMPUTACIÓN DELEGACIÓN CUIJINGO PD-1 OCT 2018	5,103.00	0.00	0.00	5,103.00	31/12/2015
1241 000000006 00000000000000000001 0037	MESA 0.90 X 1.20 MTX CON SILLA AREA COMPUTACIÓN DEL CUIJINGO PD-1 OCT 2018	5,423.00	0.00	0.00	5,423.00	31/12/2015
1241 000000006 00000000000000000001 0038	MESA 0.90 X 1.20 MTX CON SILLA AREA COMPUTACIÓN DEL CUIJINGO PD-1 OCT 2018	5,423.00	0.00	0.00	5,423.00	31/12/2015
1241 000000006 00000000000000000001 0039	MESA 0.90 X 1.20 MTX CON SILLA AREA COMPUTACIÓN DEL CUIJINGO PD-1 OCT 2018	5,423.00	0.00	0.00	5,423.00	31/12/2015
1241 000000006 00000000000000000001 0040	MESA 0.90 X 1.20 MTX CON SILLA AREA COMPUTACIÓN DEL CUIJINGO PD-1 OCT 2018	5,423.00	0.00	0.00	5,423.00	31/12/2015
1241 000000006 00000000000000000001 0041	MESA 0.90 X 1.20 MTX CON SILLA AREA COMPUTACIÓN DEL CUIJINGO PD-1 OCT 2018	5,423.00	0.00	0.00	5,423.00	31/12/2015
1241 000000006 00000000000000000001 0042	MESA 0.90 X 1.20 MTX CON SILLA AREA COMPUTACIÓN DEL CUIJINGO PD-1 OCT 2018	5,423.00	0.00	0.00	5,423.00	31/12/2015
1241 000000006 00000000000000000002 0001	PANTALLA LED 55" SANSUI DONADO DIFEM NOV 2019	13,920.00	0.00	0.00	13,920.00	10/08/2020
1241 000000006 00000000000000000002 0002	PANTALLA LED 55" SANSUI DONADO DIFEM NOV 2019	13,920.00	0.00	0.00	13,920.00	10/08/2020
1241 000000006 00000000000000000002 0003	REFRIGERADOR ACROS DONADO DIFEM NOV 2019	9,744.00	0.00	0.00	9,744.00	10/08/2020
1241 000000006 00000000000000000002 0004	COCINA INTEGRAL DONADO DIFEM NOV 2019	14,964.00	0.00	0.00	14,964.00	10/08/2020
1242	Mobiliario y Equipo Educativo y Recreativo	885,780.97	0.00	0.00	885,780.97	
1242 000000002 00000000000000000001 0001	EQUIPO DE SONIDO 1000WATS CABRADO 6 CANALES ENTRADAS DELEG PD-1 OCT 2018	20,093.00	0.00	0.00	20,093.00	31/12/2015
1242 000000002 00000000000000000001 0002	JUEGO DE MESA CON 10 SILLAS DEXP-10 ÁREA LIBROS BIBLIOTECA PD-1 OCT 2018	3,999.70	0.00	0.00	3,999.70	31/12/2015



Cuenta Pública 2020
Anexo al Estado de Situación Financiera
(Cifras en Pesos)

SISTEMA MUNICIPAL PARA EL DESARROLLO INTEGRAL DE LA FAMILIA DE JUCHITEPEC, 3021

AL 31 DE DICIEMBRE DE 2020

Cuenta (3)	Concepto (4)	Saldo Inicial (5)	Debe (6)	Haber (7)	Saldo Final (8)	Fecha de Antigüedad (9)
1242 000000002 00000000000000000001 0003	JUEGO INFANTIL C/PLATAFORMA DE PLASTICO CASA CULTURA PATIO PD-1OCT 2018	191,101.00	0.00	0.00	191,101.00	31/12/2015
1242 000000002 00000000000000000001 0004	AMASADORA MOD PARA 10 KILOS 3 VELOCIDADES C/ARAÑA FIJA DELEG PD-1 OCT 2018	27,983.00	0.00	0.00	27,983.00	31/12/2015
1242 000000002 00000000000000000001 0005	AMASADORA MOD PARA 20 KILOS 4 VELOCIDADES C/ARAÑA FIJA DELEG PD-1 OCT 2018	34,502.00	0.00	0.00	34,502.00	31/12/2015
1242 000000002 00000000000000000001 0006	BATIDORA INDUSTRIAL MOD 20 LIT 4 VEL C/GLOBO,GANCHO Y PALETA PD-1 OCT 2018	23,867.00	0.00	0.00	23,867.00	31/12/2015
1242 000000002 00000000000000000001 0007	BATIDORA INDUSTRIAL MOD 10 LIT 3 VEL C/GLOBO,GANCHO Y PALETA PD-1 OCT 2018	20,277.00	0.00	0.00	20,277.00	31/12/2015
1242 000000002 00000000000000000001 0008	HORNO DE PAN COLOR AZUL GAVETA 12 CHAROLAS QUEMADOR 3 FLAUTAS PD-1 OCT 2018	12,064.00	0.00	0.00	12,064.00	31/12/2015
1242 000000002 00000000000000000001 0009	HORNO DE PAN COLOR AZUL GAVETA 12 CHAROLAS QUEMADOR 3 FLAUTAS PD-1 OCT 2018	12,064.00	0.00	0.00	12,064.00	31/12/2015
1242 000000002 00000000000000000001 0010	SILLA HIDRÁULICA P/ESTET TUB C/PIEL SALON BELLE CDC CALAYUCO PD-1 OCT 2018	8,550.00	0.00	0.00	8,550.00	31/12/2015
1242 000000002 00000000000000000001 0011	SILLA HIDRÁULICA P/ESTET TUB C/PIEL SALON BELLE CDC CALAYUCO PD-1 OCT 2018	8,550.00	0.00	0.00	8,550.00	31/12/2015
1242 000000002 00000000000000000001 0012	SILLA HIDRÁULICA P/ESTET TUB C/PIEL SALON BELLE CDC CALAYUCO PD-1 OCT 2018	8,550.00	0.00	0.00	8,550.00	31/12/2015
1242 000000002 00000000000000000001 0013	TOCADOR C/LUNA Y CAJON SALON BELLEZA CDC CALAYUCO PD-1 OCT 2018	3,949.00	0.00	0.00	3,949.00	31/12/2015
1242 000000002 00000000000000000001 0014	TOCADOR C/LUNA Y CAJON SALON BELLEZA CDC CALAYUCO PD-1 OCT 2018	3,949.00	0.00	0.00	3,949.00	31/12/2015
1242 000000002 00000000000000000001 0015	TOCADOR C/LUNA Y CAJON SALON BELLEZA CDC CALAYUCO PD-1 OCT 2018	3,949.00	0.00	0.00	3,949.00	31/12/2015
1242 000000002 00000000000000000001 0016	ANAQUEL METALICO 4 ENTREPAÑOS BODEGA DIF EDIF ATRAS PD-1 OCT 2018	4,582.00	0.00	0.00	4,582.00	31/12/2015

16



Cuenta Pública 2020
Anexo al Estado de Situación Financiera
(Cifras en Pesos)

SISTEMA MUNICIPAL PARA EL DESARROLLO INTEGRAL DE LA FAMILIA DE JUCHITEPEC, 3021

AL 31 DE DICIEMBRE DE 2020

Cuenta (3)	Concepto (4)	Saldo Inicial (5)	Debe (6)	Haber (7)	Saldo Final (8)	Fecha de Antigüedad (9)
1242 000000002 00000000000000000001 0017	ANAQUEL METALICO 4 ENTREPAÑOS BODEGA DIF EDIF ATRAS PD-1 OCT 2018	4,582.00	0.00	0.00	4,582.00	31/12/2015
1242 000000002 00000000000000000001 0018	ANAQUEL METALICO 4 ENTREPAÑOS BODEGA DIF EDIF ATRAS PD-1 OCT 2018	4,582.00	0.00	0.00	4,582.00	31/12/2015
1242 000000002 00000000000000000001 0019	ANAQUEL METALICO 4 ENTREPAÑOS BODEGA DIF EDIF ATRAS PD-1 OCT 2018	4,582.00	0.00	0.00	4,582.00	31/12/2015
1242 000000002 00000000000000000001 0020	ANAQUEL METALICO 4 ENTREPAÑOS BODEGA DIF EDIF ATRAS PD-1 OCT 2018	4,582.00	0.00	0.00	4,582.00	31/12/2015
1242 000000002 00000000000000000001 0021	ANAQUEL METALICO 4 ENTREPAÑOS BODEGA DIF EDIF ATRAS PD-1 OCT 2018	4,582.00	0.00	0.00	4,582.00	31/12/2015
1242 000000002 00000000000000000001 0022	ANAQUEL METALICO 4 ENTREPAÑOS BODEGA DIF EDIF ATRAS PD-1 OCT 2018	4,582.00	0.00	0.00	4,582.00	31/12/2015
1242 000000002 00000000000000000001 0023	ANAQUEL METALICO 4 ENTREPAÑOS BODEGA DIF EDIF ATRAS PD-1 OCT 2018	4,582.00	0.00	0.00	4,582.00	31/12/2015
1242 000000002 00000000000000000001 0024	ANAQUEL METALICO 4 ENTREPAÑOS BODEGA CDC CALAYUCO PD-1 OCT 2018	4,582.00	0.00	0.00	4,582.00	31/12/2015
1242 000000002 00000000000000000001 0025	ANAQUEL METALICO 4 ENTREPAÑOS BODEGA CDC CALAYUCO PD-1 OCT 2018	4,582.00	0.00	0.00	4,582.00	31/12/2015
1242 000000002 00000000000000000001 0026	ANAQUEL METALICO 4 ENTREPAÑOS BODEGA CDC CALAYUCO PD-1 OCT 2018	4,582.00	0.00	0.00	4,582.00	31/12/2015
1242 000000002 00000000000000000001 0027	ANAQUEL METALICO 4 ENTREPAÑOS SALON BELLEZA CDC CALAYUCO PD-1 OCT 2018	4,582.00	0.00	0.00	4,582.00	31/12/2015
1242 000000002 00000000000000000001 0028	ANAQUEL METALICO 4 ENTREPAÑOS BIBLIOTECA DIGITAL PD-1 OCT 2018	4,582.00	0.00	0.00	4,582.00	31/12/2015
1242 000000002 00000000000000000001 0029	ANAQUEL METALICO 4 ENTREPAÑOS CASA CULTURA OFICINAS PD-1 OCT 2018	4,582.00	0.00	0.00	4,582.00	31/12/2015
1242 000000002 00000000000000000001 0030	ANAQUEL METALICO 4 ENTREPAÑOS CASA CULTURA OFICINAS PD-1 OCT 2018	4,582.00	0.00	0.00	4,582.00	31/12/2015

47



Cuenta Pública 2020
Anexo al Estado de Situación Financiera
(Cifras en Pesos)

SISTEMA MUNICIPAL PARA EL DESARROLLO INTEGRAL DE LA FAMILIA DE JUCHITEPEC, 3021

AL 31 DE DICIEMBRE DE 2020

Cuenta (3)	Concepto (4)	Saldo Inicial (5)	Debe (6)	Haber (7)	Saldo Final (8)	Fecha de Antigüedad (9)
1242 000000002 00000000000000000001 0031	ANAQUEL METALICO 4 ENTREPAÑOS AREA PANADERIA CDC ALAYUCO PD-1 OCT 2018	4,582.00	0.00	0.00	4,582.00	31/12/2015
1242 000000002 00000000000000000001 0032	ANAQUEL METALICO 4 ENTREPAÑOS SALON BELLEZA CDC CALAYUCO PD-1 OCT 2018	4,582.00	0.00	0.00	4,582.00	31/12/2015
1242 000000002 00000000000000000001 0033	ANAQUEL METALICO 4 ENTREPAÑOS AREA OFICINA EDAYO CDC CALAYUCO PD-1 OCT 2018	4,582.00	0.00	0.00	4,582.00	31/12/2015
1242 000000002 00000000000000000001 0034	ANAQUEL METALICO 4 ENTREPAÑOS AREA OFICINA EDAYO CDC CALAYUCO PD-1 OCT 2018	4,582.00	0.00	0.00	4,582.00	31/12/2015
1242 000000002 00000000000000000001 0035	ANAQUEL METALICO 4 ENTREPAÑOS AREA OFICINA EDAYO CDC CALAYUCO PD-1 OCT 2018	4,582.00	0.00	0.00	4,582.00	31/12/2015
1242 000000002 00000000000000000001 0036	ANAQUEL METALICO 4 ENTREPAÑOS AREA OFICINA EDAYO CDC CALAYUCO PD-1 OCT 2018	4,582.00	0.00	0.00	4,582.00	31/12/2015
1242 000000002 00000000000000000001 0037	ANAQUEL METALICO 4 ENTREPAÑOS AREA OFICINA EDAYO CDC CALAYUCO PD-1 OCT 2018	4,582.00	0.00	0.00	4,582.00	31/12/2015
1242 000000002 00000000000000000001 0038	ANAQUEL METALICO 4 ENTREPAÑOS AREA OFICINA EDAYO CDC CALAYUCO PD-1 OCT 2018	4,582.00	0.00	0.00	4,582.00	31/12/2015
1242 000000002 00000000000000000001 0039	ANAQUEL METALICO 4 ENTREPAÑOS AREA OFICINA EDAYO CDC CALAYUCO PD-1 OCT 2018	4,582.00	0.00	0.00	4,582.00	31/12/2015
1242 000000002 00000000000000000001 0040	ANAQUEL METALICO 4 ENTREPAÑOS CASA CULTURA OFICINAS PD-1 OCT 2018	4,582.00	0.00	0.00	4,582.00	31/12/2015
1242 000000002 00000000000000000001 0041	ANAQUEL METALICO 4 ENTREPAÑOS CASA CULTURA OFICINAS PD-1 OCT 2018	4,582.00	0.00	0.00	4,582.00	31/12/2015
1242 000000002 00000000000000000001 0042	ANAQUEL METALICO 4 ENTREPAÑOS SALON BELLEZA CDC CALAYUCO PD-1 OCT 2018	4,582.00	0.00	0.00	4,582.00	31/12/2015
1242 000000002 00000000000000000001 0043	ANAQUEL METALICO 4 ENTREPAÑOS SALON BELLEZA CDC CALAYUCO PD-1 OCT 2018	4,582.00	0.00	0.00	4,582.00	31/12/2015
1242 000000002 00000000000000000001 0044	ANAQUEL METALICO 4 ENTREPAÑOS SALON BELLEZA CDC CALAYUCO PD-1 OCT 2018	4,582.00	0.00	0.00	4,582.00	31/12/2015

48



Cuenta Pública 2020
Anexo al Estado de Situación Financiera
(Cifras en Pesos)

SISTEMA MUNICIPAL PARA EL DESARROLLO INTEGRAL DE LA FAMILIA DE JUCHITEPEC, 3021

AL 31 DE DICIEMBRE DE 2020

Cuenta (3)	Concepto (4)	Saldo Inicial (5)	Debe (6)	Haber (7)	Saldo Final (8)	Fecha de Antigüedad (9)
1242 000000002 000000000000000001 0045	ANAQUEL ARMABLE ROJO 4 ENTREPAÑOS 0.80 X 0.20 X 1.80 MTS DELEPD1 OCT 2018	4,582.00	0.00	0.00	4,582.00	31/12/2015
1242 000000002 000000000000000001 0046	ANAQUEL ARMABLE ROJO 4 ENTREPAÑOS 0.90 X 1.20 MTS DELEGACIN PD1 OCT 2018	4,582.00	0.00	0.00	4,582.00	31/12/2015
1242 000000002 000000000000000001 0047	ANAQUEL ARMABLE ROJO 4 ENTREPAÑOS 0.90 X 1.20 MTS DELEGACIN PD1 OCT 2018	4,582.00	0.00	0.00	4,582.00	31/12/2015
1242 000000002 000000000000000001 0048	ANAQUEL ARMABLE ROJO 4 ENTREPAÑOS 0.90 X 1.20 MTS DELEGACIN PD1 OCT 2018	4,582.00	0.00	0.00	4,582.00	31/12/2015
1242 000000002 000000000000000001 0049	ANAQUEL ARMABLE ROJO 4 ENTREPAÑOS 0.90 X 1.20 MTS DELEGACIN PD1 OCT 2018	4,582.00	0.00	0.00	4,582.00	31/12/2015
1242 000000002 000000000000000001 0050	ANAQUEL ARMABLE ROJO 4 ENTREPAÑOS 0.80 X 0.20 X 1.80 MTS DEL PD1 OCT 2018	4,582.00	0.00	0.00	4,582.00	31/12/2015
1242 000000002 000000000000000001 0051	ANAQUEL ARMABLE GRIS 4 ENTREPAÑOS 0.80 X 0.20 X 1.80 MTS TEAT PD1 OCT2018	3,950.00	0.00	0.00	3,950.00	31/12/2015
1242 000000002 000000000000000001 0052	ANAQUEL ARMABLE GRIS 4 ENTREPAÑOS 0.80 X 0.20 X 1.80 MTS TEAT PD1 OCT2018	3,950.00	0.00	0.00	3,950.00	31/12/2015
1242 000000002 000000000000000001 0053	ANAQUEL ARMABLE ROJO 4 ENTREPAÑOS 0.80 X 0.20 X 1.80 MTS DEL PD1 OCT 2018	4,582.00	0.00	0.00	4,582.00	31/12/2015
1242 000000002 000000000000000001 0054	ANAQUEL ARMABLE ROJO 4 ENTREPAÑOS 0.80 X 0.20 X 1.80 MTS DEL PD1 OCT 2018	4,582.00	0.00	0.00	4,582.00	31/12/2015
1242 000000002 000000000000000001 0055	ANAQUEL ARMABLE ROJO 4 ENTREPAÑOS 0.80 X 0.20 X 1.80 MTS DEL PD1 OCT 2018	4,582.00	0.00	0.00	4,582.00	31/12/2015
1242 000000002 000000000000000001 0056	ANAQUEL ARMABLE ROJO 4 ENTREPAÑOS 0.80 X 0.20 X 1.80 MTS DEL PD1 OCT 2018	4,582.00	0.00	0.00	4,582.00	31/12/2015
1242 000000002 000000000000000001 0057	ANAQUEL ARMABLE ROJO 4 ENTREPAÑOS 0.80 X 0.20 X 1.80 MTS DEL PD1 OCT 2018	4,582.00	0.00	0.00	4,582.00	31/12/2015
1242 000000002 000000000000000001 0058	ANAQUEL ARMABLE ROJO 4 ENTREPAÑOS 0.90 X 1.20 MTS DELEG COM PD1 OCT 2018	4,582.00	0.00	0.00	4,582.00	31/12/2015

167



Cuenta Pública 2020
Anexo al Estado de Situación Financiera
(Cifras en Pesos)

SISTEMA MUNICIPAL PARA EL DESARROLLO INTEGRAL DE LA FAMILIA DE JUCHITEPEC, 3021

AL 31 DE DICIEMBRE DE 2020

Cuenta (3)	Concepto (4)	Saldo Inicial (5)	Debe (6)	Haber (7)	Saldo Final (8)	Fecha de Antigüedad (9)
1242 000000002 00000000000000000001 0059	ANAQUEL ARMABLE ROJO 4 ENTREPAÑOS 0.90 X 1.20 MTS DELEG COMEPD1 OCT 2018	4,582.00	0.00	0.00	4,582.00	31/12/2015
1242 000000002 00000000000000000001 0060	ANAQUEL ARMABLE ROJO 4 ENTREPAÑOS 0.90 X 1.20 MTS DELEG COMEPD1 OCT 2018	4,582.00	0.00	0.00	4,582.00	31/12/2015
1242 000000002 00000000000000000001 0061	ANAQUEL ARMABLE ROJO 4 ENTREPAÑOS 0.90 X 1.20 MTS DELEG COMEPD1 OCT 2018	4,582.00	0.00	0.00	4,582.00	31/12/2015
1242 000000002 00000000000000000001 0062	ANAQUEL ARMABLE ROJO 4 ENTREPAÑOS 0.90 X 1.20 MTS DELEG COMEPD1 OCT 2018	4,582.00	0.00	0.00	4,582.00	31/12/2015
1242 000000002 00000000000000000001 0063	ANAQUEL ARMABLE ROJO 4 ENTREPAÑOS 0.90 X 1.20 MTS DELEG COMEPD1 OCT 2018	4,582.00	0.00	0.00	4,582.00	31/12/2015
1242 000000002 00000000000000000001 0064	ANAQUEL ARMABLE ROJO 4 ENTREPAÑOS 0.90 X 1.20 MTS DELEG COMEPD1 OCT 2018	4,582.00	0.00	0.00	4,582.00	31/12/2015
1242 000000002 00000000000000000001 0065	ANAQUEL ARMABLE ROJO 4 ENTREPAÑOS 0.90 X 1.20 MTS DELEG COMEPD1 OCT 2018	4,582.00	0.00	0.00	4,582.00	31/12/2015
1242 000000002 00000000000000000001 0066	ANAQUEL ARMABLE ROJO 4 ENTREPAÑOS 0.80 X 0.20 X 1.80 MTS DEL PD1 OCT 2018	4,582.00	0.00	0.00	4,582.00	31/12/2015
1242 000000002 00000000000000000001 0067	ANAQUEL ARMABLE ROJO 4 ENTREPAÑOS 0.80 X 0.20 X 1.80 MTS DEL PD1 OCT 2018	4,582.00	0.00	0.00	4,582.00	31/12/2015
1242 000000002 00000000000000000001 0068	ANAQUEL ARMABLE ROJO 4 ENTREPAÑOS 0.80 X 0.20 X 1.80 MTS DEL PD1 OCT 2018	4,582.00	0.00	0.00	4,582.00	31/12/2015
1242 000000002 00000000000000000001 0069	ANAQUEL ARMABLE ROJO 4 ENTREPAÑOS 0.80 X 0.20 X 1.80 MTS DEL PD1 OCT 2018	4,582.00	0.00	0.00	4,582.00	31/12/2015
1242 000000002 00000000000000000001 0070	ANAQUEL ARMABLE ROJO 4 ENTREPAÑOS 0.80 X 0.20 X 1.80 MTS DEL PD1 OCT 2018	4,582.00	0.00	0.00	4,582.00	31/12/2015
1242 000000002 00000000000000000001 0071	ANTECOMEDOR 6 SILLAS PLANTA BAJA CASA DE DIAPD-1 OCT 2018	4,000.00	0.00	0.00	4,000.00	31/12/2015
1242 000000002 00000000000000000001 0072	ANTECOMERDOR 6 SILLAS ALBANY AREA LIBROS BIBLIOTECA CUIJINGO PD-1 OCT 2018	5,000.20	0.00	0.00	5,000.20	31/12/2015

50



Cuenta Pública 2020
Anexo al Estado de Situación Financiera
(Cifras en Pesos)

SISTEMA MUNICIPAL PARA EL DESARROLLO INTEGRAL DE LA FAMILIA DE JUCHITEPEC, 3021

AL 31 DE DICIEMBRE DE 2020

Cuenta (3)	Concepto (4)	Saldo Inicial (5)	Debe (6)	Haber (7)	Saldo Final (8)	Fecha de Antigüedad (9)
1242 000000002 00000000000000000001 0073	COCINA ARMADA C/TRIPLAY PINO MADERA CAFE CLARO CASA DE DIA PD-1 OCT 2018	24,955.00	0.00	0.00	24,955.00	31/12/2015
1242 000000002 00000000000000000001 0074	COCINA INTEGRAL ALONDRA MADERA CAFE CLARO PARTE ABAJO PD-1 OCT 2018	10,999.75	0.00	0.00	10,999.75	31/12/2015
1242 000000002 00000000000000000001 0075	COCINA INTEGRAL EDIFICIO PLANTA BAJA (COCINA VICTIMAS) PD-1 OCT 2018	34,800.00	0.00	0.00	34,800.00	31/12/2015
1242 000000002 00000000000000000001 0076	ESTANTE METALICO ROJO 4 ENTREPAÑOS PLANTA BAJA DELEG COMEDOR PD-1 OCT 2018	5,776.00	0.00	0.00	5,776.00	31/12/2015
1242 000000002 00000000000000000001 0077	ESTANTE METALICO 4 ENTREPAÑOS BODEGA CDC CALAYUCO PD-1 OCT 2018	5,776.00	0.00	0.00	5,776.00	31/12/2015
1242 000000002 00000000000000000001 0078	ESTANTE METALICO 4 ENTREPAÑOS AREA PANADERIA CDC CALAYUCO PD-1 OCT 2018	5,776.00	0.00	0.00	5,776.00	31/12/2015
1242 000000002 00000000000000000001 0079	ESTANTE METALICO 4 ENTREPAÑOS AREA EDAYO CDC CALAYCO PD-1 OCT 2018	5,776.00	0.00	0.00	5,776.00	31/12/2015
1242 000000002 00000000000000000001 0080	ESTANTE METALICO 4 ENTREPAÑOS CDC CALAYUCO PD-1 OCT 2018	5,776.00	0.00	0.00	5,776.00	31/12/2015
1242 000000002 00000000000000000001 0081	ESTANTE METALICO 4 ENTREPAÑOS SALON BELLEZA CDC CALAYUCO PD-1 OCT 2018	5,776.00	0.00	0.00	5,776.00	31/12/2015
1242 000000002 00000000000000000001 0082	ESTANTE METALICO ROJO 4 ENTREPAÑOS BODEGA CDC CALAYUCO PD-1 OCT 2018	4,979.00	0.00	0.00	4,979.00	31/12/2015
1242 000000002 00000000000000000001 0083	ESTANTE METALICO ROJO 4 ENTREPAÑOS COMEDOR DELEG ATRAS PD-1 OCT 2018	5,776.00	0.00	0.00	5,776.00	31/12/2015
1242 000000002 00000000000000000001 0084	ESTANTE METALICO ROJO 4 ENTREPAÑOS COMEDOR DELEG ATRAS PD-1 OCT 2018	5,776.00	0.00	0.00	5,776.00	31/12/2015
1242 000000002 00000000000000000001 0085	LAVACABEZAS TARJA MOVIL NEGRO SALON BELLEZA CDC CALAYCO PD-1 OCT 2018	3,750.00	0.00	0.00	3,750.00	31/12/2015
1242 000000002 00000000000000000001 0086	LAVACABEZAS TARJA MOVIL NEGRO SALON BELLEZA CDC CALAYCO PD-1 OCT 2018	3,750.00	0.00	0.00	3,750.00	31/12/2015

51



Cuenta Pública 2020
Anexo al Estado de Situación Financiera
(Cifras en Pesos)

SISTEMA MUNICIPAL PARA EL DESARROLLO INTEGRAL DE LA FAMILIA DE JUCHITEPEC, 3021

AL 31 DE DICIEMBRE DE 2020

Cuenta (3)	Concepto (4)	Saldo Inicial (5)	Debe (6)	Haber (7)	Saldo Final (8)	Fecha de Antigüedad (9)
1242 000000002 00000000000000000001 0087	MESA VINIL TUBULAR AREA PANADERIA CDC CALAYUCO PD-1 OCT 2018	5,103.00	0.00	0.00	5,103.00	31/12/2015
1242 000000002 00000000000000000001 0088	MESA VINIL TUBULAR AREA PANADERIA CDC CALAYUCO PD-1 OCT 2018	5,103.00	0.00	0.00	5,103.00	31/12/2015
1242 000000002 00000000000000000001 0089	MESA VINIL TUBULAR AREA EDAYO CDC CALAYUCO PD-1 OCT 2018	5,103.00	0.00	0.00	5,103.00	31/12/2015
1242 000000002 00000000000000000001 0090	MESA VINIL TUBULAR AREA PANADERIA CDC CALAYUCO PD-1 OCT 2018	5,103.00	0.00	0.00	5,103.00	31/12/2015
1242 000000002 00000000000000000001 0091	MESA VINIL TUBULAR AREA PANADERIA CDC CALAYUCO PD-1 OCT 2018	5,103.00	0.00	0.00	5,103.00	31/12/2015
1242 000000002 00000000000000000001 0092	MESAS TRABAJO METALICA TUBULAR AREA PANADERIA CDC CALAYUCO PD-1 OCT 2018	7,811.00	0.00	0.00	7,811.00	31/12/2015
1242 000000002 00000000000000000001 0093	MESAS TRABAJO METALICA TUBULAR AREA PANADERIA CDC CALAYUCO PD-1 OCT 2018	7,811.00	0.00	0.00	7,811.00	31/12/2015
1242 000000002 00000000000000000001 0094	MESAS TRABAJO METALICA TUBULAR AREA PANADERIA CDC CALAYUCO PD-1 OCT 2018	7,811.00	0.00	0.00	7,811.00	31/12/2015
1242 000000002 00000000000000000001 0095	MESAS TRABAJO METALICA TUBULAR AREA PANADERIA DELEG COMEDOR PD-1 OCT 2018	7,811.00	0.00	0.00	7,811.00	31/12/2015
1242 000000002 00000000000000000001 0096	MESAS TRABAJO METALICA TUBULAR AREA PANADERIA DELEG COMEDOR PD-1 OCT 2018	7,811.00	0.00	0.00	7,811.00	31/12/2015
1242 000000002 00000000000000000001 0097	MESAS TRABAJO METALICA TUBULAR AREA PANADERIA DELEG COMEDOR PD-1 OCT 2018	7,811.00	0.00	0.00	7,811.00	31/12/2015
1242 000000002 00000000000000000001 0098	MESA P CAPACITADOR CON SILLA POLIETIRENO DELEG COMEDOR PD-1 OCT 2018	5,103.00	0.00	0.00	5,103.00	31/12/2015
1242 000000002 00000000000000000001 0099	PROYECTOR EPSON SIMILAR POWERLITE 3000 L COMPUTACION DELEGAC PD-1 OCT 2018	6,769.00	0.00	0.00	6,769.00	31/12/2015
1242 000000002 00000000000000000001 0100	SALA 3 PIEZAS EDIFICIO CASA DE DIA PD-1 OCT 2018	6,000.00	0.00	0.00	6,000.00	31/12/2015

52



Cuenta Pública 2020
Anexo al Estado de Situación Financiera
(Cifras en Pesos)

SISTEMA MUNICIPAL PARA EL DESARROLLO INTEGRAL DE LA FAMILIA DE JUCHITEPEC, 3021

AL 31 DE DICIEMBRE DE 2020

Cuenta (3)	Concepto (4)	Saldo Inicial (5)	Debe (6)	Haber (7)	Saldo Final (8)	Fecha de Antigüedad (9)
1242 000000002 00000000000000000001 0101	SALA 3 PIEZAS MEDELLIN AREA LIBROS BIBLIOTECA CUIJINGO PD-1 OCT 2018	7,000.00	0.00	0.00	7,000.00	31/12/2015
1242 000000002 00000000000000000001 0102	SILLON DESCANSO EKT MADERA CASA DE DIA PD-1 OCTE2018	2,999.77	0.00	0.00	2,999.77	31/12/2015
1242 000000002 00000000000000000001 0103	TV DAEWOO 21" COLOR NEGRO RECEPCIÓN DELEGACIÓN PLANTA ALTA PD-1 OCT 2018	3,496.55	0.00	0.00	3,496.55	31/12/2015
1242 000000002 00000000000000000002 0001	MESA DE PIN PONG DONADO DIFEM NOV 2019	9,396.00	0.00	0.00	9,396.00	10/08/2020
1243	Equipo e Instrumental Médico y de Laboratorio	1,339,105.12	0.00	0.00	1,339,105.12	
1243 000000002 00000000000000000001 0003	Biombio Ginecología CDC Cuijingo	2,512.56	0.00	0.00	2,512.56	31/12/2015
1243 000000002 00000000000000000001 0004	Evacuador de humo para ginecologia	11,600.00	0.00	0.00	11,600.00	31/12/2015
1243 000000002 00000000000000000001 0005	Escalera de 2x2.44	3,450.00	0.00	0.00	3,450.00	31/12/2015
1243 000000002 00000000000000000001 0006	Juego kit de rehabilitación	6,900.00	0.00	0.00	6,900.00	31/12/2015
1243 000000002 00000000000000000001 0007	Esterilizador CAISA con 3 charolas	1,570.00	0.00	0.00	1,570.00	31/12/2015
1243 000000002 00000000000000000001 0009	Compresero fijo c/3 std 20s1 cuello hidrocool s-21121	10,300.01	0.00	0.00	10,300.01	31/12/2015
1243 000000002 00000000000000000001 0010	Electro estimulador MOD ENS931 S-26545	5,199.99	0.00	0.00	5,199.99	31/12/2015
1243 000000002 00000000000000000001 0011	Librero de 180X180X80	2,875.00	0.00	0.00	2,875.00	31/12/2015
1243 000000002 00000000000000000001 0012	Mesa para masajes 170x80x80	2,300.00	0.00	0.00	2,300.00	31/12/2015
1243 000000002 00000000000000000001 0013	Rampa 1.44x2.44	1,725.00	0.00	0.00	1,725.00	31/12/2015
1243 000000002 00000000000000000001 0014	DOPPLER FETALMITSUBISHI P93W S-6003845 CONSULTORIO CUIJINGO PD-1 OCT 2018	6,925.20	0.00	0.00	6,925.20	31/12/2015
1243 000000002 00000000000000000001 0015	APARATO RAYOS (X) CORIX70PLUS USV CONSULT DENTAL CUIJ PD-1 OCT 2018	8,000.00	0.00	0.00	8,000.00	31/12/2015
1243 000000002 00000000000000000001 0016	ARCHIVERO METALICO GRIS 4 CAJONES DELEG CUIJINGO PD-1 OCT 2018	3,953.28	0.00	0.00	3,953.28	31/12/2015

53



Cuenta Pública 2020
Anexo al Estado de Situación Financiera
(Cifras en Pesos)

SISTEMA MUNICIPAL PARA EL DESARROLLO INTEGRAL DE LA FAMILIA DE JUCHITEPEC, 3021

AL 31 DE DICIEMBRE DE 2020

Cuenta (3)	Concepto (4)	Saldo Inicial (5)	Debe (6)	Haber (7)	Saldo Final (8)	Fecha de Antigüedad (9)
1243 000000002 00000000000000000001 0017	ARCHIVERO METALICO GRIS 4 CAJONES DELEG CUIJINGO PD-1 OCT 2018	3,953.28	0.00	0.00	3,953.28	31/12/2015
1243 000000002 00000000000000000001 0018	ARCHIVERO METALICO GRIS 4 CAJONES DELEG CUIJINGO PD-1 OCT 2018	3,953.28	0.00	0.00	3,953.28	31/12/2015
1243 000000002 00000000000000000001 0019	ARCHIVERO METALICO GRIS 4 CAJONES DELEG CUIJINGO PD-1 OCT 2018	3,953.28	0.00	0.00	3,953.28	31/12/2015
1243 000000002 00000000000000000001 0020	ASPIRADOR CON 16 ANULAS CORDON NOM-048 GINECOLOGIA CUIJINGO PD-1 OCT 2018	9,744.00	0.00	0.00	9,744.00	31/12/2015
1243 000000002 00000000000000000001 0021	AUTOCLAVE CRISTOFO VATLE 12 VTI4467749CONSULT DENTAL CUIJINGO PD-1 OCT 2018	3,450.80	0.00	0.00	3,450.80	31/12/2015
1243 000000002 00000000000000000001 0022	BASCULA CON ESTADIMETRO COLOR CREMA DELEG RECEPCIÓN PD-1 OCT 2018	3,654.00	0.00	0.00	3,654.00	31/12/2015
1243 000000002 00000000000000000001 0023	COLPOSCOPIO MEDGYN AL-103-BCS GRUS GINECOLOGIA CUIJINGO PD-1 OCT 2018	99,985.00	0.00	0.00	99,985.00	31/12/2015
1243 000000002 00000000000000000001 0024	ELECTROCIRUGIA MONOPOLAR HF-120 02383 GINECOLOGÍA CUIJINGO PD-1 OCT 2018	86,072.00	0.00	0.00	86,072.00	31/12/2015
1243 000000002 00000000000000000001 0025	ESTETOSCOPIO COLOR NEGRO CONSULT MEDICO CUIJINGO PD-1 OCT 2018	3,045.00	0.00	0.00	3,045.00	31/12/2015
1243 000000002 00000000000000000001 0026	ESTUCHE DE DIAGNOSTICO WELCH ALLYN NEGRO CONSULT MED CUIJINGO PD-1 OCT 2018	5,568.00	0.00	0.00	5,568.00	31/12/2015
1243 000000002 00000000000000000001 0027	LOTE INSTRUMENTAL ODONTOLOGICO CONSULT DENTAL CUIJINGO PD-1 OCT 2018	16,215.00	0.00	0.00	16,215.00	31/12/2015
1243 000000002 00000000000000000001 0028	MARTILLO NEUROLOGICO DE REFLEJOS MET CONSULT MED CUIJINGO PD-1 OCT 2018	4,350.00	0.00	0.00	4,350.00	31/12/2015
1243 000000002 00000000000000000001 0029	MASTOGRAFO LORAD AFFINITY DUAL LINEAR CONSULT MED CUIJINGO PD-1 OCT 2018	600,000.00	0.00	0.00	600,000.00	31/12/2015
1243 000000002 00000000000000000001 0030	MESA P/CURACIÓN ACERO INOXID CONSULTORIO MEDICO CUIJINGO PD-1 OCT 2018	4,158.60	0.00	0.00	4,158.60	31/12/2015

54



Cuenta Pública 2020
Anexo al Estado de Situación Financiera
(Cifras en Pesos)

SISTEMA MUNICIPAL PARA EL DESARROLLO INTEGRAL DE LA FAMILIA DE JUCHITEPEC, 3021

AL 31 DE DICIEMBRE DE 2020

Cuenta (3)	Concepto (4)	Saldo Inicial (5)	Debe (6)	Haber (7)	Saldo Final (8)	Fecha de Antigüedad (9)
1243 000000002 00000000000000000001 0031	MESA P/CURACIÓN ACERO INOXID GINECOLOGÍA CUIJINGO PD-1 OCT 2018	4,158.60	0.00	0.00	4,158.60	31/12/2015
1243 000000002 00000000000000000001 0032	MONITOR DOPPLER FETAL SAMRT DOPPER WAVE CZ10121544 GINEC CUIJINGO PD-1 OCT 2018	3,132.00	0.00	0.00	3,132.00	31/12/2015
1243 000000002 00000000000000000001 0033	MUEBLE DENTAL CAJONES MADERA CONSULT DENTAL CUIJINGO PD-1 OCT 2018	11,044.84	0.00	0.00	11,044.84	31/12/2015
1243 000000002 00000000000000000001 0034	NEGATOSCOPIO CONSULTORIO MEDICO CUIJINGO PD-1 OCT 2018	5,568.00	0.00	0.00	5,568.00	31/12/2015
1243 000000002 00000000000000000001 0035	NEGATOSCOPIO CONSULTORIO MEDICO CUIJINGO PD-1 OCT 2018 ^o	5,568.00	0.00	0.00	5,568.00	31/12/2015
1243 000000002 00000000000000000001 0036	NEGATOSCOPIO DOBLE GINECOLOGIA CUIJINGO PD-1 OCT 2018	12,180.00	0.00	0.00	12,180.00	31/12/2015
1243 000000002 00000000000000000001 0037	REVELADORA AGFA CP-1000 032386-010 MASTROGRAFO CUIJINGO PD-1 OCT 2018	96,999.00	0.00	0.00	96,999.00	31/12/2015
1243 000000002 00000000000000000001 0038	SISTEMA DE CAMARA INTRA ORAL FRECAM-150 MONITEX DENTAL DELEG PD-1 OCT 2018	17,363.80	0.00	0.00	17,363.80	31/12/2015
1243 000000002 00000000000000000001 0039	TOCORADIOGRAFO BIONE FC-700 FK110087 CONSUL MEDICO CUIJINGO PD-1 OCT2018	16,801.90	0.00	0.00	16,801.90	31/12/2015
1243 000000002 00000000000000000001 0040	TRANSDUCTOR LINEAL P/USG ALOKA UST934N-3.5 GINECO CUIJINGO PD-1 OCT 2018	43,500.00	0.00	0.00	43,500.00	31/12/2015
1243 000000002 00000000000000000001 0041	ULTRASONIDO ALOKA SSD-500 M1635OC GINECO CUIJINGO PD-1 OCT 2018	134,990.00	0.00	0.00	134,990.00	31/12/2015
1243 000000002 00000000000000000001 0042	UNID DENTAL C/SILLON CENTURY PACKAGE CONSUL DENTAL CUIJINGO PD-1 OCT 2018	32,597.70	0.00	0.00	32,597.70	31/12/2015
1243 000000002 00000000000000000001 0043	UNID DENTAL HIDRAULICA EDIF URIS CABECERA PD-1 OCT 2018	32,480.00	0.00	0.00	32,480.00	31/12/2015
1243 000000002 00000000000000000002 0001	ESTUCHE DE DIAGNOSTICO VIEWSCOPE DONADO DIFEM NOV 2019	7,308.00	0.00	0.00	7,308.00	10/08/2020
1244	Vehiculos y Equipo de Transporte	1,268,792.00	0.00	0.00	1,268,792.00	

55



Cuenta Pública 2020
Anexo al Estado de Situación Financiera
(Cifras en Pesos)

SISTEMA MUNICIPAL PARA EL DESARROLLO INTEGRAL DE LA FAMILIA DE JUCHITEPEC, 3021

AL 31 DE DICIEMBRE DE 2020

Cuenta (3)	Concepto (4)	Saldo Inicial (5)	Debe (6)	Haber (7)	Saldo Final (8)	Fecha de Antigüedad (9)
1244 000000002 00000000000000000001 0003	Camioneta NISSAN FRONTIER XET/M Modelo 2011	225,792.00	0.00	0.00	225,792.00	31/12/2015
1244 000000002 00000000000000000001 0005	Camioneta FIAT tipo Cargo Van Mod 2014 Serie ZFCNFFF1XE2604043 2 Facturas	1,043,000.00	0.00	0.00	1,043,000.00	31/12/2015
1246	Maquinaria, otros Equipos y Herramientas	415,711.95	0.00	0.00	415,711.95	
1246 000000002 00000000000000000001 0001	AMASADORA COLOR AZUL AREA PANADERIA CDC CALAYUCO PD-1 OCT 2018	27,983.00	0.00	0.00	27,983.00	31/12/2015
1246 000000002 00000000000000000001 0002	BATIDORA INDUSTRIAL COLOR AZUL AREA PANADERIA CDC CLAYUCO PD-1 OCT 2018	20,277.00	0.00	0.00	20,277.00	31/12/2015
1246 000000002 00000000000000000001 0003	CAMINADORA BODY FYTPRO BF-TD851A BODEGA CDC CLAYUCO PD-1 OCT 2018	26,040.00	0.00	0.00	26,040.00	31/12/2015
1246 000000002 00000000000000000001 0004	CAMINADORA BODY FYTPRO BF-TD851A BODEGA CDC CLAYUCO PD-1 OCT 2018	26,040.00	0.00	0.00	26,040.00	31/12/2015
1246 000000002 00000000000000000001 0005	CANTERA DE BANCO SILVERLINE DC-WJ6 BODEGA CDC CLAYUCO PD-1 OCT 2018	15,000.00	0.00	0.00	15,000.00	31/12/2015
1246 000000002 00000000000000000001 0006	CEPILLO DE BANCO PORATIL TRUPPER CEP-12 BODEGA CDC CLAYUCOS PD-1 OCT 2018	8,500.00	0.00	0.00	8,500.00	31/12/2015
1246 000000002 00000000000000000001 0007	ELIPTICA COMPLETA BODEGA CDC CLAYUCO PD-1 OCT 2018	20,568.00	0.00	0.00	20,568.00	31/12/2015
1246 000000002 00000000000000000001 0008	ELIPTICA COMPLETA BODEGA CDC CLAYUCO PD-1 OCT 2018	20,568.00	0.00	0.00	20,568.00	31/12/2015
1246 000000002 00000000000000000001 0009	ELIPTICA COMPLETA BODEGA CDC CLAYUCOS PD-1 OCT 2018	20,568.00	0.00	0.00	20,568.00	31/12/2015
1246 000000002 00000000000000000001 0010	HORNO PADADERIA C/GAVETAS P/CHAROLAS PANADERIA CDC CLAYUCO PD-1 OCT 2018	12,064.00	0.00	0.00	12,064.00	31/12/2015
1246 000000002 00000000000000000001 0011	HORNO PADADERIA C/GAVETAS P/CHAROLAS BODEGA CDC CLAYUCO DIA PD-1 OCT 2018	12,064.00	0.00	0.00	12,064.00	31/12/2015
1246 000000002 00000000000000000001 0012	HORNO PADADERIA C/GAVETAS P/CHAROLAS PANADERIA CDC CLAYUCO PD-1 OCT 2018	12,560.00	0.00	0.00	12,560.00	31/12/2015
1246 000000002 00000000000000000001 0013	PARRILLA C/LLAVE Y QUEMADORES COMEDOR CENTRO JUVENT PD-1 OCT 2018	6,500.00	0.00	0.00	6,500.00	31/12/2015



Cuenta Pública 2020
Anexo al Estado de Situación Financiera
(Cifras en Pesos)

SISTEMA MUNICIPAL PARA EL DESARROLLO INTEGRAL DE LA FAMILIA DE JUCHITEPEC, 3021

AL 31 DE DICIEMBRE DE 2020

Cuenta (3)	Concepto (4)	Saldo Inicial (5)	Debe (6)	Haber (7)	Saldo Final (8)	Fecha de Antigüedad (9)
1246 000000002 00000000000000000001 0014	SIERRA CALADORA BOSH AST65BE 211000200 BODEGA CDC CLAYUCO PD-1 OCT 2018	6,061.00	0.00	0.00	6,061.00	31/12/2015
1246 000000002 00000000000000000001 0015	SIERRA CALADORA BOSH 400W 601261768 DELEGACIÓN CUIJINGO PD-1 OCT 2018	6,061.00	0.00	0.00	6,061.00	31/12/2015
1246 000000002 00000000000000000001 0016	SIERRA CALADORA BOSH 400W 601261768 DELEGACIÓN CUIJINGO PD-1 OCT 2018	6,061.00	0.00	0.00	6,061.00	31/12/2015
1246 000000002 00000000000000000001 0017	SIERRA CIRCULAR BOSH AKS235 409000066 BODEG CDC CLAYUCO PD-1 OCT 2018	5,091.25	0.00	0.00	5,091.25	31/12/2015
1246 000000002 00000000000000000001 0018	SIERRA CIRCULAR BOSH AKS235 409000071 BODEG CDC CLAYUCO PD-1 OCT 2018	5,091.25	0.00	0.00	5,091.25	31/12/2015
1246 000000002 00000000000000000001 0019	SIERRA CIRCULAR BOSH AKS235 408000168 BODEG CDC CLAYUCO PD-1 OCT 2018	5,091.25	0.00	0.00	5,091.25	31/12/2015
1246 000000002 00000000000000000001 0020	SIERRA DE INGLETE HITACHI CIOFCH2 10"C650108 BOD CDC CLAYUCO PD-1 OCT 2018	5,600.00	0.00	0.00	5,600.00	31/12/2015
1246 000000002 00000000000000000001 0021	SIERRA DE PISO TRUPPER 1.5 HP SME-10X-4 BODEGA CDC CLAYUCO PD-1 OCT 2018	20,160.80	0.00	0.00	20,160.80	31/12/2015
1246 000000002 00000000000000000001 0022	SIERRA DE PISO TRUPPER 1.5 HP SME-10X-4 BODEGA CDC CLAYUCO PD-1 OCT 2018	20,160.80	0.00	0.00	20,160.80	31/12/2015
1246 000000002 00000000000000000001 0023	SIERRA PISO TRUPPER 0.5 HP COMEDOR DELEG CUIJINGO P/CAPACIT PD-1 OCT 2018	20,160.80	0.00	0.00	20,160.80	31/12/2015
1246 000000002 00000000000000000001 0024	SIERRA PISO TRUPPER 0.5 HP COMEDOR DELEG CUIJINGO P/CAPACIT PD-1 OCT 2018	20,160.80	0.00	0.00	20,160.80	31/12/2015
1246 000000002 00000000000000000002 0001	CAMINADORA ELECTRICA CENTURFIT DONADO DIFEM NOV 2019	13,920.00	0.00	0.00	13,920.00	10/08/2020
1246 000000002 00000000000000000002 0002	CAMINADORA ELECTRICA CENTURFIT DONADO DIFEM NOV 2019	13,920.00	0.00	0.00	13,920.00	10/08/2020
1246 000000002 00000000000000000002 0003	CAMINADORA ELECTRICA CENTURFIT DONADO DIFEM NOV 2019	13,920.00	0.00	0.00	13,920.00	10/08/2020
1246 000000002 00000000000000000002 0004	MAQUINA DE COSER SINGER DONADO POR DIFEM NOV 2019	6,380.00	0.00	0.00	6,380.00	10/08/2020
1246 000000002 00000000000000000002 0005	MAQUINA DE COSER SINGER DONADO POR DIFEM NOV 2019	6,380.00	0.00	0.00	6,380.00	10/08/2020

5
4



Cuenta Pública 2020
Anexo al Estado de Situación Financiera
(Cifras en Pesos)

SISTEMA MUNICIPAL PARA EL DESARROLLO INTEGRAL DE LA FAMILIA DE JUCHITEPEC, 3021

AL 31 DE DICIEMBRE DE 2020

Cuenta (3)	Concepto (4)	Saldo Inicial (5)	Debe (6)	Haber (7)	Saldo Final (8)	Fecha de Antigüedad (9)
1246 000000004 00000000000000000001 0001	Horno de Panaderia con capacidad de 8 Charolas	12,760.00	0.00	0.00	12,760.00	31/12/2015
1263	Depreciación Acumulada de Bienes Muebles	1,690,176.04	0.00	49,632.79	1,739,808.83	
1263 000000001 00000000000000000001 0001	MOBILIARIO Y EQUIPO E OFICINA	15,587.30	0.00	477.63	16,064.93	30/11/2020
REN. FECHA TIPO N.POL. REF	CONCEPTO		DEBE	HABER		
00007 31/12/2020 D 00042 00042	MOBILIARIO Y EQUIPO E OFICINA DICIEMBRE 2020		0.00	477.63		
	TOTAL:		0.00	477.63		
1263 000000001 00000000000000000001 0002	EQUIPO DE COMPUTO Y ACCESORIOS	179,136.04	0.00	5,478.59	184,614.63	30/11/2020
REN. FECHA TIPO N.POL. REF	CONCEPTO		DEBE	HABER		
00008 31/12/2020 D 00042 00042	EQUIPO DE COMPUTO Y ACCESORIOS DICIEMBRE 2020		0.00	5,478.59		
	TOTAL:		0.00	5,478.59		
1263 000000001 00000000000000000002 0001	MOBILIARIO Y EQUIPO EDUCACIONAL Y RECREATIVO	190,901.36	0.00	7,381.51	198,282.87	30/11/2020
REN. FECHA TIPO N.POL. REF	CONCEPTO		DEBE	HABER		
00009 31/12/2020 D 00042 00042	MOBILIARIO Y EQUIPO EDUCACIONAL Y RECREATIVO DICIEMBRE 2020		0.00	7,381.51		
	TOTAL:		0.00	7,381.51		
1263 000000001 00000000000000000003 0001	EQUIPO E INSTRUMENTAL MEDICO Y DE LABORATORIO	603,734.52	0.00	22,257.52	625,992.04	30/11/2020
REN. FECHA TIPO N.POL. REF	CONCEPTO		DEBE	HABER		
00010 31/12/2020 D 00042 00042	EQUIPO E INSTRUMENTAL MEDICO Y DE LABORATORIO DICIEMBRE 2020		0.00	22,257.52		



Cuenta Pública 2020
Anexo al Estado de Situación Financiera
(Cifras en Pesos)

SISTEMA MUNICIPAL PARA EL DESARROLLO INTEGRAL DE LA FAMILIA DE JUCHITEPEC, 3021

AL 31 DE DICIEMBRE DE 2020

Cuenta (3)	Concepto (4)	Saldo Inicial (5)	Debe (6)	Haber (7)	Saldo Final (8)	Fecha de Antigüedad (9)
	TOTAL:		0.00	22,257.52		
1263 000000001 00000000000000000004 0001	VEHICULOS Y EQUIPO DE TRANSPORTE	616,259.48	0.00	10,573.27	626,832.75	30/11/2020
REN. FECHA TIPO N.POL. REF	CONCEPTO		DEBE	HABER		
00011 31/12/2020 D 00042 00042	VEHICULOS Y EQUIPO DE TRANSPORTE DICIEMBRE 2020		0.00	10,573.27		
	TOTAL:		0.00	10,573.27		
1263 000000001 00000000000000000006 0001	MAQUINARIA, OTROS EQUIPOS Y HERRAMIENTAS	84,557.34	0.00	3,464.27	88,021.61	30/11/2020
REN. FECHA TIPO N.POL. REF	CONCEPTO		DEBE	HABER		
00012 31/12/2020 D 00042 00042	MAQUINARIA, OTROS EQUIPOS Y HERRAMIENTAS DICIEMBRE 2020		0.00	3,464.27		
	TOTAL:		0.00	3,464.27		
2111	Servicios Personales por Pagar a Corto Plazo	0.00	391,564.93	391,564.93	0.00	
2111 000000001 00000000000000000005 0001	PROVISION NOMINA ADMON 2019 2021	0.00	391,564.93	391,564.93	0.00	
REN. FECHA TIPO N.POL. REF	CONCEPTO		DEBE	HABER		
00007 31/12/2020 E 00004 00004	PAGADO COMPLEMENTO PRIMERA NOMINA DE DICIEMBRE 2020		12,600.00	0.00		
00005 31/12/2020 D 00036 00036	PAGADO SEGUNDA NOMINA DE DICIEMBRE 2020		11,627.01	0.00		
00025 31/12/2020 D 00032 00032	PAGADO PRIMERA NOMINA DE DICIEMBRE 2020		71,140.79	0.00		
00005 16/12/2020 D 00021 00021	PAGADO PRIMERA NOMINA DE DICIEMBRE TERAPEUTA Y DENTISTA		6,000.00	0.00		
00025 15/12/2020 D 00019 00019	PAGADO AGUINALDO 2020		210,503.46	0.00		

59



Cuenta Pública 2020
Anexo al Estado de Situación Financiera
(Cifras en Pesos)

SISTEMA MUNICIPAL PARA EL DESARROLLO INTEGRAL DE LA FAMILIA DE JUCHITEPEC, 3021

AL 31 DE DICIEMBRE DE 2020

Cuenta (3)	Concepto (4)	Saldo Inicial (5)	Debe (6)	Haber (7)	Saldo Final (8)	Fecha de Antigüedad (9)
00025 15/12/2020 D 00020 00020	PAGADO PRIMA VACACIONAL 2020		40,329.29	0.00		
00009 15/12/2020 E 00001 00001	PAGADO COMPLEMENTO AGUINALDO 2020		29,978.78	0.00		
00009 15/12/2020 E 00002 00002	PAGADO COMPLEMENTO PRIMA VACACIONAL 2020		9,385.60	0.00		
00042 01/12/2020 D 00007 00007	DEVENGADO PRIMERA NOMINA DE DICIEMBRE 2020		0.00	89,740.79		
00042 01/12/2020 D 00008 00008	DEVENGADO SEGUNDA NOMINA DE DICIEMBRE 2020		0.00	88,156.09		
00038 01/12/2020 D 00011 00011	DEVENGADO AGUINALDO 2020		0.00	163,953.16		
00038 01/12/2020 D 00012 00012	DEVENGADO PRIMA VACACIONAL 2020		0.00	49,714.89		
	TOTAL:		391,564.93	391,564.93		
2112 2112 000000001	Proveedores por Pagar a Corto Plazo	0.00	99,485.01	99,485.01	0.00	
00000000000000000002 0003	DIFEM	0.00	14,908.00	14,908.00	0.00	
REN. FECHA TIPO N.POL. REF	CONCEPTO		DEBE	HABER		
00008 23/12/2020 D 00022 00022	PAGO DIFEM DESAYUNOS Y RACIONES VESPERTINAS JUNIO 2020		0.00	11,595.00		
00009 23/12/2020 D 00022 00022	PAGO DIFEM DESAYUNOS Y RACIONES VESPERTINAS JUNIO 2020		11,595.00	0.00		
00008 23/12/2020 D 00023 00023	PAGO DIFEM DESAYUNOS Y RACIONES VESPERTINAS AGOSTO 2020		0.00	3,313.00		
00009 23/12/2020 D 00023 00023	PAGO DIFEM DESAYUNOS Y RACIONES VESPERTINAS AGOSTO 2020		3,313.00	0.00		
	TOTAL:		14,908.00	14,908.00		
2112 000000001 00000000000000000002 0012	TELEFONOS DE MEXICO, S.A.B. DE C.V.	0.00	399.00	399.00	0.00	

60



Cuenta Pública 2020
Anexo al Estado de Situación Financiera
(Cifras en Pesos)

SISTEMA MUNICIPAL PARA EL DESARROLLO INTEGRAL DE LA FAMILIA DE JUCHITEPEC, 3021

AL 31 DE DICIEMBRE DE 2020

Cuenta (3)	Concepto (4)	Saldo Inicial (5)	Debe (6)	Haber (7)	Saldo Final (8)	Fecha de Antigüedad (9)
REN. FECHA TIPO N.POL. REF	CONCEPTO		DEBE	HABER		
00022 29/12/2020 D 00026 00026	PAGADO TELMEX SERV DE TELEFONIA CONVEN DICIEM 2020		0.00	399.00		
00023 29/12/2020 D 00026 00026	PAGADO TELMEX SERV DE TELEFONIA CONVEN DICIEM 2020		399.00	0.00		
	TOTAL:		399.00	399.00		
2112 000000001 0000000000000000002 0017	Tonatiuh Garcia Moreno	0.00	49,132.00	49,132.00	0.00	
REN. FECHA TIPO N.POL. REF	CONCEPTO		DEBE	HABER		
00008 31/12/2020 D 00035 00276	PAGADO TONATIUH GARCIA M FAC 276 SERV DIGIT NOV DIC 2020		0.00	5,800.00		
00009 31/12/2020 D 00035 00276	PAGADO TONATIUH GARCIA M FAC 276 SERV DIGIT NOV DIC 2020		5,800.00	0.00		
00003 30/12/2020 D 00028 00269	PAGO COMPLEMENTO FAC 269 DESPENSAS QUEDATE EN CASA		7,700.00	0.00		
00008 30/12/2020 D 00029 00275	PAGADO TONATIUH GARCIA M FAC 275 ADOR NAVID INST DIF JUCHI		0.00	9,280.00		
00009 30/12/2020 D 00029 00275	PAGADO TONATIUH GARCIA M FAC 275 ADOR NAVID INST DIF JUCHI		9,280.00	0.00		
00008 24/12/2020 D 00025 00269	COM DEV TONATIUH GARCIA M FAC 269 DESPENSAS QUEDATE EN CASA		0.00	25,700.00		
00009 24/12/2020 D 00025 00269	COM DEV TONATIUH GARCIA M FAC 269 DESPENSAS QUEDATE EN CASA		18,000.00	0.00		
00009 14/12/2020 D 00015 00255	PAGO TONATIUH GARCIA M FAC 255 3 BATERIAS PARA UNIDADES DIF		8,352.00	0.00		
00008 14/12/2020 D 00015 00255	PAGO TONATIUH GARCIA M FAC 255 3 BATERIAS PARA UNIDADES DIF		0.00	8,352.00		
	TOTAL:		49,132.00	49,132.00		

61



Cuenta Pública 2020
Anexo al Estado de Situación Financiera
(Cifras en Pesos)

SISTEMA MUNICIPAL PARA EL DESARROLLO INTEGRAL DE LA FAMILIA DE JUCHITEPEC, 3021

AL 31 DE DICIEMBRE DE 2020

Cuenta (3)	Concepto (4)	Saldo Inicial (5)	Debe (6)	Haber (7)	Saldo Final (8)	Fecha de Antigüedad (9)
2112 000000001 0000000000000000002 0021	FUERTE APACHE SA DE CV	0.00	16,578.81	16,578.81	0.00	
REN. FECHA TIPO N.POL.	CONCEPTO		DEBE	HABER		
REF						
00008 31/12/2020 D	PAGADO FUERTE APACHE FAC B42367 SUMINIS DE GASOLINA DIC 2020		0.00	5,505.37		
00033 42367						
00009 31/12/2020 D	PAGADO FUERTE APACHE FAC B42367 SUMINIS DE GASOLINA DIC 2020		5,505.37	0.00		
00033 42367						
00036 09/12/2020 D	PAGADO FUERTE APACHE FAC B41850 SUMINIS DE GASOLINA NOV 2020		0.00	11,073.44		
00013 41850						
00037 09/12/2020 D	PAGADO FUERTE APACHE FAC B41850 SUMINIS DE GASOLINA NOV 2020		11,073.44	0.00		
00013 41850						
	TOTAL:		16,578.81	16,578.81		
2112 000000001 0000000000000000002 0023	Isidro Celso Davalos Aguilar	0.00	3,944.00	3,944.00	0.00	
REN. FECHA TIPO N.POL.	CONCEPTO		DEBE	HABER		
REF						
00008 09/12/2020 D	PAGADO CELSO DAVALOS MANTTO SISTEMA NOMINA NOVI Y DICIEM 2020		0.00	3,944.00		
00014 00241						
00009 09/12/2020 D	PAGADO CELSO DAVALOS MANTTO SISTEMA NOMINA NOVI Y DICIEM 2020		3,944.00	0.00		
00014 00241						
	TOTAL:		3,944.00	3,944.00		
2112 000000001 0000000000000000002 0033	ROSA HERRERA GONZALEZ	0.00	1,299.20	1,299.20	0.00	
REN. FECHA TIPO N.POL.	CONCEPTO		DEBE	HABER		
REF						
00008 15/12/2020 D	PAGADO ROSA HERRERA G FAC 527 MATERIAL DE LIMPIEZA FABULOSO		0.00	1,299.20		
00017 00537						
00009 15/12/2020 D	PAGADO ROSA HERRERA G FAC 527 MATERIAL DE LIMPIEZA FABULOSO		1,299.20	0.00		
00017 00537						

62



Cuenta Pública 2020
Anexo al Estado de Situación Financiera
(Cifras en Pesos)

SISTEMA MUNICIPAL PARA EL DESARROLLO INTEGRAL DE LA FAMILIA DE JUCHITEPEC, 3021

AL 31 DE DICIEMBRE DE 2020

Cuenta (3)	Concepto (4)	Saldo Inicial (5)	Debe (6)	Haber (7)	Saldo Final (8)	Fecha de Antigüedad (9)
	TOTAL:		1,299.20	1,299.20		
2112 000000001 000000000000000002 0035	JUAN JERONIMO CID DIAZ	0.00	2,784.00	2,784.00	0.00	
REN. FECHA TIPO N.POL. REF	CONCEPTO		DEBE	HABER		
00008 15/12/2020 D	PAGADO JUAN JERONIMO FAC 56 MANTTO CENTRO DE CARGA		0.00	2,784.00		
00018 00056	LAPTOP					
00009 15/12/2020 D	PAGADO JUAN JERONIMO FAC 56 MANTTO CENTRO DE CARGA		2,784.00	0.00		
00018 00056	LAPTOP					
	TOTAL:		2,784.00	2,784.00		
2112 000000001 000000000000000002 0036	CESAR PEREZ HARO	0.00	10,440.00	10,440.00	0.00	
REN. FECHA TIPO N.POL. REF	CONCEPTO		DEBE	HABER		
00008 14/12/2020 D	PAGADO CESAR PEREZ FAC 1B4 MANTTO VEHICULO TRAFIC		0.00	10,440.00		
00016 00014	RENAULT					
00009 14/12/2020 D	PAGADO CESAR PEREZ FAC 1B4 MANTTO VEHICULO TRAFIC		10,440.00	0.00		
00016 00014	RENAULT					
	TOTAL:		10,440.00	10,440.00		
2117	Retenciones y Contribuciones por Pagar a Corto Plazo	0.93	39,684.80	39,684.25	0.38	
2117 000000001 000000000000000001 0002 0003	ISSEMYM RETENCIONES DE CUOTAS PARA FONDO SOLIDARIO DE REPARTO	0.00	877.28	877.28	0.00	
REN. FECHA TIPO N.POL. REF	CONCEPTO		DEBE	HABER		
00037 01/12/2020 D	DEVENGADO PRIMERA NOMINA DE DICIEMBRE 2020		0.00	438.64		
00007 00007						
00037 01/12/2020 D	DEVENGADO SEGUNDA NOMINA DE DICIEMBRE 2020		0.00	438.64		
00008 00008						
00018 01/12/2020 D	DEVENGADO CUOTAS ISSEMYM Q 23 2020		438.64	0.00		
00009 00009						
00018 01/12/2020 D	DEVENGADO CUOTAS ISSEMYM Q 24 2020		438.64	0.00		
00010 00010						



Cuenta Pública 2020
Anexo al Estado de Situación Financiera
(Cifras en Pesos)

SISTEMA MUNICIPAL PARA EL DESARROLLO INTEGRAL DE LA FAMILIA DE JUCHITEPEC, 3021

AL 31 DE DICIEMBRE DE 2020

Cuenta (3)	Concepto (4)	Saldo Inicial (5)	Debe (6)	Haber (7)	Saldo Final (8)	Fecha de Antigüedad (9)
	TOTAL:		877.28	877.28		
2117 000000001 00000000000000000001 0002 0004	ISSEMYM RETENCIONES DE CUOTAS PARA EL SERVICIO DE SALUD	0.00	665.16	665.16	0.00	
REN. FECHA TIPO N.POL. REF	CONCEPTO		DEBE	HABER		
00038 01/12/2020 D 00007 00007	DEVENGADO PRIMERA NOMINA DE DICIEMBRE 2020		0.00	332.58		
00038 01/12/2020 D 00008 00008	DEVENGADO SEGUNDA NOMINA DE DICIEMBRE 2020		0.00	332.58		
00019 01/12/2020 D 00009 00009	DEVENGADO CUOTAS ISSEMYM Q 23 2020		332.58	0.00		
00019 01/12/2020 D 00010 00010	DEVENGADO CUOTAS ISSEMYM Q 24 2020		332.58	0.00		
	TOTAL:		665.16	665.16		
2117 000000001 00000000000000000001 0002 0007	ISSEMYM RETENCIONES DE CUOTAS DEL SISTEMA DE CAPITALIZACIÓN INDIVIDUAL	0.00	201.36	201.36	0.00	
REN. FECHA TIPO N.POL. REF	CONCEPTO		DEBE	HABER		
00039 01/12/2020 D 00007 00007	DEVENGADO PRIMERA NOMINA DE DICIEMBRE 2020		0.00	100.68		
00039 01/12/2020 D 00008 00008	DEVENGADO SEGUNDA NOMINA DE DICIEMBRE 2020		0.00	100.68		
00020 01/12/2020 D 00009 00009	DEVENGADO CUOTAS ISSEMYM Q 23 2020		100.68	0.00		
00020 01/12/2020 D 00010 00010	DEVENGADO CUOTAS ISSEMYM Q 24 2020		100.68	0.00		
	TOTAL:		201.36	201.36		
2117 000000001 00000000000000000001 0003 0001	RETENCIONES DE I.S.P.T.	0.17	22,582.00	22,582.15	0.32	30/11/2020
REN. FECHA TIPO N.POL. REF	CONCEPTO		DEBE	HABER		
00001 31/12/2020 D 00034 00034	ISR RETENCIONES POR SALARIOS DICIEMBRE 2020		22,582.00	0.00		



Cuenta Pública 2020
Anexo al Estado de Situación Financiera
(Cifras en Pesos)

SISTEMA MUNICIPAL PARA EL DESARROLLO INTEGRAL DE LA FAMILIA DE JUCHITEPEC, 3021

AL 31 DE DICIEMBRE DE 2020

Cuenta (3)			Concepto (4)	Saldo Inicial (5)	Debe (6)	Haber (7)	Saldo Final (8)	Fecha de Antigüedad (9)
00008	18/12/2020	E	PAGADO TERMINACION LABORAL MA GUADALUPE CASTILLO JUAREZ		0.00	373.65		
00003	00003							
00040	01/12/2020	D	DEVENGADO PRIMERA NOMINA DE DICIEMBRE 2020		0.00	318.84		
00007	00007							
00040	01/12/2020	D	DEVENGADO SEGUNDA NOMINA DE DICIEMBRE 2020		0.00	318.84		
00008	00008							
00037	01/12/2020	D	DEVENGADO AGUINALDO 2020		0.00	17,724.81		
00011	00011							
00037	01/12/2020	D	DEVENGADO PRIMA VACACIONAL 2020		0.00	3,846.01		
00012	00012							
			TOTAL:		22,582.00	22,582.15		
2117	000000001		RETENCIONES DEL I.S.P.T ASIMILADOS	0.76	15,359.00	15,358.30	0.06	30/11/2020
00000000000000000001	0003	0005						
REN. REF	FECHA	TIPO	N.POL.	CONCEPTO	DEBE	HABER		
00002	31/12/2020	D		ISR RETENCIONES POR SALARIOS DICIEMBRE 2020	15,359.00	0.00		
00034	00034							
00041	01/12/2020	D		DEVENGADO PRIMERA NOMINA DE DICIEMBRE 2020	0.00	7,764.01		
00007	00007							
00041	01/12/2020	D		DEVENGADO SEGUNDA NOMINA DE DICIEMBRE 2020	0.00	7,594.29		
00008	00008							
				TOTAL:	15,359.00	15,358.30		
2119				Otras Cuentas por Pagar a Corto Plazo	0.08	21,435.96	0.08	
2119	000000001			APORTACIONES ISSEMYM	0.00	3,102.08	0.00	
00000000000000000001	0001	0001						
REN. REF	FECHA	TIPO	N.POL.	CONCEPTO	DEBE	HABER		
00016	01/12/2020	D		DEVENGADO APORTACIONES ISSEMYM Q 23 2020	0.00	1,551.04		
00009	00009							
00017	01/12/2020	D		DEVENGADO APORTACIONES ISSEMYM Q 23 2020	1,551.04	0.00		
00009	00009							
00016	01/12/2020	D		DEVENGADO APORTACIONES ISSEMYM Q 24 2020	0.00	1,551.04		
00010	00010							
00017	01/12/2020	D		DEVENGADO APORTACIONES ISSEMYM Q 24 2020	1,551.04	0.00		
00010	00010							

65



Cuenta Pública 2020
Anexo al Estado de Situación Financiera
(Cifras en Pesos)

SISTEMA MUNICIPAL PARA EL DESARROLLO INTEGRAL DE LA FAMILIA DE JUCHITEPEC, 3021

AL 31 DE DICIEMBRE DE 2020

Cuenta (3)	Concepto (4)	Saldo Inicial (5)	Debe (6)	Haber (7)	Saldo Final (8)	Fecha de Antigüedad (9)
	TOTAL:		3,102.08	3,102.08		
2119 000000001 00000000000000000001 0001 0002	GOBIERNO DEL ESTADO DE MEXICO IMPTO SOBRE REMUNERACIONES	0.00	13,488.00	13,488.00	0.00	
REN. FECHA TIPO N.POL. REF	CONCEPTO		DEBE	HABER		
00008 30/12/2020 D 00027 00027	COM DEV PAG IMPUESTO SOBRE REMUNERACIONES DICIEMBRE 2020		0.00	13,488.00		
00009 30/12/2020 D 00027 00027	COM DEV PAG IMPUESTO SOBRE REMUNERACIONES DICIEMBRE 2020		13,488.00	0.00		
	TOTAL:		13,488.00	13,488.00		
2119 000000001 00000000000000000001 0001 0003	CUOTAS Y APORTACIONES ISSEMYM	0.00	4,845.88	4,845.88	0.00	
REN. FECHA TIPO N.POL. REF	CONCEPTO		DEBE	HABER		
00021 23/12/2020 D 00024 00024	PAGADO CUOTAS Y APORTACIONES ISSEMYM Q 23 y 24 2020		4,845.88	0.00		
00021 01/12/2020 D 00009 00009	DEVENGADO CUOTAS Y APORTACIONES ISSEMYM Q 23 2020		0.00	2,422.94		
00021 01/12/2020 D 00010 00010	DEVENGADO CUOTAS Y APORTACIONES ISSEMYM Q 24 2020		0.00	2,422.94		
	TOTAL:		4,845.88	4,845.88		
2119 000000002 00000000000000000001 0001 0002	MARIBEL JAIME PADILLA	0.08	0.00	0.00	0.08	31/12/2015
3111	Aportaciones	394,822.36	0.00	0.00	394,822.36	
3111 000000001 00000000000000000001 0001	PATRIMONIO	394,822.36	0.00	0.00	394,822.36	31/12/2015
3221	Resultados de Ejercicios Anteriores	3,109,261.63	0.00	0.00	3,109,261.63	
3221 000000001	RESULTADO DE EJERCICIOS ANTERIORES	2,763,853.17	0.00	0.00	2,763,853.17	31/12/2015

69



Cuenta Pública 2020
Anexo al Estado de Situación Financiera
(Cifras en Pesos)

SISTEMA MUNICIPAL PARA EL DESARROLLO INTEGRAL DE LA FAMILIA DE JUCHITEPEC, 3021

AL 31 DE DICIEMBRE DE 2020

Cuenta (3)	Concepto (4)	Saldo Inicial (5)	Debe (6)	Haber (7)	Saldo Final (8)	Fecha de Antigüedad (9)
3221 000000002	Resultado del Ejercicio 2006	-285,972.08	0.00	0.00	-285,972.08	31/12/2015
3221 000000003	Resultado del Ejercicio 2007	413,932.30	0.00	0.00	413,932.30	31/12/2015
3221 000000004	Resultado del Ejercicio 2008	-120,927.96	0.00	0.00	-120,927.96	31/12/2015
3221 000000005	Resultado del Ejercicio 2009	439,013.49	0.00	0.00	439,013.49	31/12/2015
3221 000000006	Resultado del Ejercicio 2010	-69,308.00	0.00	0.00	-69,308.00	31/12/2015
3221 000000007	Resultado del Ejercicio 2011	-31,329.29	0.00	0.00	-31,329.29	31/12/2015

Nota 1: Se consideran solamente las cuentas contables (Activo, Pasivo y Hacienda Pública/Patrimonio)

Nota 2: Registrar fecha de antigüedad de las cuentas contables.

"Bajo protesta de decir verdad declaramos que los formatos y sus notas, son razonablemente correctos y son responsabilidad del emisor"

L.C. Karla Mariana Rascón Segura
 Directora Honorífica del DIF Juchitepec



L.C.P. Maribel Jaime Padilla
 Tesorera Honorífica del DIF Juchitepec





Cuenta Pública 2020
Servicios Personales (Remuneraciones al Personal Administrativo 2019 y 2020)
 (Cifras en Pesos)

Entidad Municipal: Sistema Municipal para el Desarrollo Integral de la Familia de Juchitepec (1)

Al 31 de Diciembre de 2020 (2)

Concepto (3)	Presupuesto Aprobado (4)			Observaciones (5)
	2019	2020	Variación	
I. Gasto No Etiquetado	2,748,130.00	3,006,348.00	-258,218.00	
Personal Administrativo y de Servicio Público	2,748,130.00	3,006,348.00	-258,218.00	
Personal Administrativo de Servicios de Salud			0.00	
II. Gasto Etiquetado	0.00	0.00	0.00	
Personal Administrativo y de Servicio Público			0.00	
Personal Administrativo de Servicios de Salud			0.00	
Total Anual (6)	2,748,130.00	3,006,348.00	-258,218.00	

"Bajo protesta de decir verdad declaramos que los formatos y sus notas, son razonablemente correctos y son responsabilidad del emisor"

L.C. Karla Mariana Rascón Segura
 Directora Honorífica del DIF Juchitepec



L.C.P Maribel Jaime Padilla
 Tesorera Honorífica del DIF Juchitepec





DIF
JUCHITEPEC
 2019 - 2021

"2021. Año de la Consumación de la Independencia y la Grandeza de México"



Juchitepec

Escribiendo una nueva historia | 2019 - 2021

69

DEPENDENCIA: TESORERÍA DIF JUCHITEPEC

OFICIO No. DIFJUCHI/TS/012/2021

ASUNTO: CUENTA PÚBLICA 2020

Juchitepec de Rivapalacios, Estado de México, a: 10 de Marzo de 2021

H. "LX" Legislatura del Estado de México
 Presente

At'n: Dra. en D. Miroslava Carrillo Martínez
 Auditor Superior de Fiscalización del Estado de México

En cumplimiento a lo establecido en las Políticas para la Integración y Entrega de la **Cuenta Pública Municipal 2020**, a cargo del Sistema Municipal para el Desarrollo integral de la Familia de **JUCHITEPEC**, me permito hacer de su conocimiento lo siguiente:

En cuanto al requerimiento de **Información Contable y Financiera** establecida en el listado de documentación para la integración y Entrega de la cuenta pública municipal 2020, mismo que señalo enseguida:

Información Contable y Financiera

13. Fondo de Aportaciones de Mejoras por Servicios al Fideicomiso para el Pago por Servicios Ambientales Hidrológicos del Estado de México (FIPASAHM)

Me permito hacer de su conocimiento que la presente administración 2019 – 2021 del Sistema Municipal para el Desarrollo Integral de la Familia de Juchitepec, **NO CUENTA CON FONDO DE APORTACIONES DE MEJORAS POR SERVICIOS AL FIDEICOMISO PARA EL PAGO POR SERVICIOS AMBIENTALES HIDROLÓGICOS DEL ESTADO DE MÉXICO (FIPASAHM)**, Por lo que no se puede dar cumplimiento al requerimiento de este punto.

Sin otro particular quedo de Usted.

L.C.P. Maribel Jaime Padilla
 Tesorera Sistema DIF Juchitepec



C.c.p.- Archivo





DIF
JUCHITEPEC
 2019 - 2021

"2021. Año de la Consumación de la Independencia y la Grandeza de México"



Juchitepec

Escribiendo una nueva historia | 2019 - 2021

DEPENDENCIA: TESORERÍA DIF JUCHITEPEC
 OFICIO No. DIFJUCHI/TS/013/2021
 ASUNTO: CUENTA PÚBLICA 2020

Juchitepec de Rivapalacios, Estado de México, a: 10 de Marzo de 2021

H. "LX" Legislatura del Estado de México
 Presente

At'n: Dra. en D. Miroslava Carrillo Martínez
 Auditor Superior de Fiscalización del Estado de México

En cumplimiento a lo establecido en las Políticas para la Integración y Entrega de la **Cuenta Pública Municipal 2020**, a cargo del Sistema Municipal para el Desarrollo integral de la Familia de **JUCHITEPEC**, me permito hacer de su conocimiento lo siguiente:

En cuanto al requerimiento de **Información Contable y Financiera** establecida en el listado de documentación para la integración y Entrega de la cuenta pública municipal 2020, mismo que señalo enseguida:

Información Contable y Financiera

13.1. Expedientes de las Aportaciones de Mejoras por Servicios Ambientales al Fideicomiso para el Pago por Servicios Ambientales Hidrológicos del Estado de México (FIPASAHM) que incluya cedula de Calculo y los comprobantes de pagos realizados

Me permito hacer de su conocimiento que la presente administración 2019 – 2021 del Sistema Municipal para el Desarrollo Integral de la Familia de Juchitepec, **NO CUENTA CON EXPEDIENTES DE LAS APORTACIONES DE MEJORAS POR SERVICIOS AMBIENTALES AL FIDEICOMISO PARA EL PAGO POR SERVICIOS AMBIENTALES HIDROLÓGICOS DEL ESTADO DE MÉXICO (FIPASAHM) QUE INCLUYA CEDULA DE CALCULO Y LOS COMPROBANTES DE PAGOS REALIZADOS**. Por lo que no se puede dar cumplimiento al requerimiento de este punto.

Sin otro particular quedo de Usted.



L.C.P. Maribel Jaime Padilla
 Tesorera Sistema DIF Juchitepec

C.c.p.- Archivo

Prolongación Juan Flores y Casas No. 124,
 esq. Priv. Everardo González, Cuautzozongo,
 Juchitepec, C.P. 56860, México
 Tel. (597) 9 77 10 40
 www.juchitepec.gob.mx





DIF
JUCHITEPEC
2019 - 2021

"2021. Año de la Consumación de la Independencia y la Grandeza de México"



Juchitepec

Escribiendo una nueva historia | 2019 - 2021

DEPENDENCIA: TESORERÍA DIF JUCHITEPEC
OFICIO No. DIFJUCHI/TS/014/2021
ASUNTO: CUENTA PÚBLICA 2020

Juchitepec de Rivapalacios, Estado de México, a: 10 de Marzo de 2021

H. "LX" Legislatura del Estado de México
Presente

At'n: Dra. en D. Miroslava Carrillo Martínez
Auditor Superior de Fiscalización del Estado de México

En cumplimiento a lo establecido en las Políticas para la Integración y Entrega de la **Cuenta Pública Municipal 2020**, a cargo del Sistema Municipal para el Desarrollo integral de la Familia de **JUCHITEPEC**, me permito hacer de su conocimiento lo siguiente:

En cuanto al requerimiento de **Información Contable y Financiera** establecida en el listado de documentación para la integración y Entrega de la cuenta pública municipal 2020, mismo que señalo enseguida:

Información Contable y Financiera

14. Informe Anual de Construcciones en Proceso

Me permito hacer de su conocimiento que la presente administración 2019 – 2021 del Sistema Municipal para el Desarrollo Integral de la Familia de Juchitepec, **NO CUENTA CON INFORME ANUAL DE CONSTRUCCIONES EN PROCESO**, Por lo que no se puede dar cumplimiento al requerimiento de este punto.

Sin otro particular quedo de Usted.

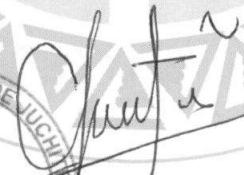
L.C.P. Maribel Jaime Padilla
Tesorera Sistema DIF Juchitepec

C.c.p.- Archivo



Cuenta Pública 2020
Cuotas, Aportaciones y Retenciones al ISSEMyM
 (Cifras en Pesos)

Entidad Municipal: Sistema Municipal para el Desarrollo Integral de la Familia de Juchitepec (1)

Al 31 de Diciembre de 2020

Mes	Importe determinado (2) A	Actualizaciones (3) B	Recargos (4) C	Total a pagar (5) D= (A+B+C)	Pagos realizados (6) E	Importe de la disminución por la Secretaría de Finanzas según constancia de liquidación de participaciones (7) F	Diferencia (8) G=D-E	Forma de pago (9)	Fecha de pago (10)	Pagos realizados por adeudos de ejercicios anteriores (11)	Observaciones (12)
Enero Q 01	2,422.94	0.00	0.00	2,422.94	2,422.94	0.00	0.00	Transferencia	22/01/2020	0.00	
Enero Q 02	2,422.94	0.00	0.00	2,422.94	2,422.94	0.00	0.00	Transferencia	05/02/2020	0.00	
Febrero Q 03	2,422.94	20.34	90.41	2,533.69	2,533.69	0.00	0.00	Transferencia	05/03/2020	0.00	
Febrero Q 04	2,422.94	0.00	0.00	2,422.94	2,422.94	0.00	0.00	Transferencia	05/03/2020	0.00	
Marzo Q 05	2,422.94	0.00	0.00	2,422.94	2,422.94	0.00	0.00	Transferencia	17/03/2020	0.00	
Marzo Q 06	2,422.94	0.00	0.00	2,422.94	2,422.94	0.00	0.00	Transferencia	31/03/2020	0.00	
Abril Q 07	2,422.94	0.00	0.00	2,422.94	2,422.94	0.00	0.00	Transferencia	15/04/2020	0.00	
Abril Q 08	2,422.94	0.00	0.00	2,422.94	2,422.94	0.00	0.00	Transferencia	30/04/2020	0.00	
Mayo Q 09	2,422.94	0.00	0.00	2,422.94	2,422.94	0.00	0.00	Transferencia	18/05/2020	0.00	
Mayo Q 10	2,422.94	0.00	0.00	2,422.94	2,422.94	0.00	0.00	Transferencia	29/05/2020	0.00	
Junio Q 11	2,422.94	0.00	0.00	2,422.94	2,422.94	0.00	0.00	Transferencia	17/06/2020	0.00	
Junio Q 12	1,842.92	0.00	0.00	1,842.92	1,842.92	0.00	0.00	Transferencia	30/06/2020	0.00	
Julio Q 13	3,022.47	0.00	0.00	3,022.47	3,022.47	0.00	0.00	Transferencia	17/07/2020	0.00	
Julio Q 14	2,422.94	0.00	0.00	2,422.94	2,422.94	0.00	0.00	Transferencia	31/07/2020	0.00	
Agosto Q 15	2,422.94	0.00	0.00	2,422.94	2,422.94	0.00	0.00	Transferencia	17/08/2020	0.00	
Agosto Q 16	2,422.94	0.00	0.00	2,422.94	2,422.94	0.00	0.00	Transferencia	31/08/2020	0.00	
Septiembre Q 17	2,422.94	0.00	0.00	2,422.94	2,422.94	0.00	0.00	Transferencia	18/09/2020	0.00	
Septiembre Q 18	2,422.94	0.00	0.00	2,422.94	2,422.94	0.00	0.00	Transferencia	06/10/2020	0.00	
Octubre Q 19	2,422.94	0.00	0.00	2,422.94	2,422.94	0.00	0.00	Transferencia	19/10/2020	0.00	
Octubre Q 20	2,422.94	0.00	0.00	2,422.94	2,422.94	0.00	0.00	Transferencia	30/10/2020	0.00	
Noviembre Q 21	2,422.94	0.00	0.00	2,422.94	2,422.94	0.00	0.00	Transferencia	17/11/2020	0.00	



Cuenta Pública 2020
Cuotas, Aportaciones y Retenciones al ISSEMyM
 (Cifras en Pesos)

Entidad Municipal: Sistema Municipal para el Desarrollo Integral de la Familia de Juchitepec (1)

Al 31 de Diciembre de 2020

Mes	Importe determinado (2) A	Actualizaciones (3) B	Recargos (4) C	Total a pagar (5) D= (A+B+C)	Pagos realizados (6) E	Importe de la disminución por la Secretaría de Finanzas según constancia de liquidación de participaciones (7) F	Diferencia (8) G=D-E	Forma de pago (9)	Fecha de pago (10)	Pagos realizados por adeudos de ejercicios anteriores (11)	Observaciones (12)
Noviembre Q 22	2,422.94	0.00	0.00	2,422.94	2,422.94	0.00	0.00	Transferencia	30/11/2020	0.00	
Diciembre Q 23 y 24	4,845.88	0.00	0.00	4,845.88	4,845.88	0.00	0.00	Transferencia	23/12/2020	0.00	
Total	58,170.07	20.34	90.41	58,280.82	58,280.82	0.00	0.00			0.00	

Nota 1: Agregar expediente digitalizado de los pagos realizados en el banco y que incluya poliza de egresos con soporte documental del ejercicio completo sin omitir algún mes.

Nota 2: Agregar en el apartado de observaciones aclaración e importe que se entera por parte del organismo descentralizado.

"Bajo protesta de decir verdad declaramos que los formatos y sus notas, son razonablemente correctos y son responsabilidad del emisor"

 L.C.I. Karla Mariana Rascón Segura
 Directora Honorífica del DIF Juchitepec



 L.C.P. Maribel Jaime Padilla
 Tesorera Honorífica del DIF Juchitepec





Cuenta Pública 2020

Retenciones del Impuesto Sobre la Renta por Salarios, Honorarios y Arrendamiento

(Cifras en Pesos)

Entidad Municipal: Sistema Municipal para el Desarrollo Integral de la Familia de Juchitepec (1)

Al 31 de Diciembre de 2020

Mes	ISR Retenido por Salarios (2) (A)	ISR Retenido por Honorarios (3) (B)	ISR por pago a cuenta de Terceros o Retenciones por Arrendamiento o de Inmuebles (4) (C)	ISR Retenido por algún otro concepto (5) (D)	Actualizaciones y Recargos (6) (E)	Subsidio al empleo (7) (F)	ISR por pagar (8) $G=(A+B+C+D+E-F)$	Pagos realizados de acuerdo a expediente (9) (H)	Fecha de pago (10)	Remanente por pagar (11) $E=(G-H)$
Enero	637.68			14,484.82			15,122.50	15,122.00	17/02/2020	0.50
Febrero	637.68			15,781.29			16,418.97	16,419.00	17/03/2020	-0.03
Marzo	637.68			16,803.68			17,441.36	17,441.00	31/03/2020	0.36
Abril	637.68			17,148.98			17,786.66	17,787.00	29/04/2020	-0.34
Mayo	637.68			17,148.98			17,786.66	17,786.00	29/05/2020	0.66
Junio	478.26			17,253.01		84.25	17,647.02	17,648.00	29/06/2020	-0.98
Julio	1,001.25			17,481.30			18,482.55	18,483.00	30/07/2020	-0.45
Agosto	637.68			17,417.68			18,055.36	18,056.00	31/08/2020	-0.64
Septiembre	637.68			17,147.04			17,784.72	17,784.00	29/09/2020	0.72
Octubre	637.68			17,179.00			17,816.68	17,817.00	30/10/2020	-0.32
Noviembre	637.68			17,205.96			17,843.64	17,844.00	30/11/2020	-0.36
Diciembre	22,582.15			15,358.30			37,940.45	37,941.00	31/12/2020	-0.55
TOTAL	29,800.78	0.00	0.00	200,410.04	0.00	84.25	230,126.57	230,128.00		-1.43

ht



Cuenta Pública 2020

Retenciones del Impuesto Sobre la Renta por Salarios, Honorarios y Arrendamiento

(Cifras en Pesos)

Entidad Municipal: Sistema Municipal para el Desarrollo Integral de la Familia de Juchitepec (1)

Al 31 de Diciembre de 2020

Cuenta Contable 2117-1-1-3-1	Administracion 2019-2021				
Cuenta Contable 2117-1-1-3-5	Administracion 2019-2021				
Saldo de la Cuenta de pasivo (13)	0.32 Administracion 2019-2021				
Saldo de la Cuenta de pasivo (13)	0.06 Administracion 2019-2021				

Nota 1: Agregar expediente digitalizado de los pagos realizados en el banco y que incluya poliza de egresos con soporte documental y las declaraciones del ejercicio completo sin omitir algún mes.

"Bajo protesta de decir verdad declaramos que los formatos y sus notas, son razonablemente correctos y son responsabilidad del emisor"

 L.C.I Karla Mariana Rascón Segura
 Directora Honorífica del DIF Juchitepec



 L.C.P Maribel Jaime Padilla
 Tesorera Honorífica del DIF Juchitepec





Cuenta Pública 2020
Reporte de plazas ocupadas por Remuneraciones al Trabajo Personal
(Número de trabajadores)

Entidad Municipal: Sistema Municipal para el Desarrollo Integral de la Familia de Juchitepec (1)

Al 31 de Diciembre de 2020 (2)

Clasificación, Categoría o Dependencia de Empleados (3)	Reporte de plazas ocupadas por Remuneraciones al Trabajo Personal											
	MES (4)											
	(Número de trabajadores)											
	Enero	Febrero	Marzo	Abril	Mayo	Junio	Julio	Agosto	Septiembre	Octubre	Noviembre	Diciembre
Personal Operativo												
Personal Administrativo	2	2	2	2	2	2	2	2	2	2	1	1
Personal Eventual o por contrato	28	29	30	30	30	31	31	30	30	31	32	31
Otros												
Total de Trabajadores que prestaron servicios durante el mes (5)	30	31	32	32	32	33	33	32	32	33	33	32

"Bajo protesta de decir verdad declaramos que los formatos y sus notas, son razonablemente correctos y son responsabilidad del emisor"

L.C.I. Karla Mariana Rascón Segura
 Directora Honorífica del DIF Juchitepec



L.C.P. Maribel Jaime Padilla
 Tesorera Honorífica del DIF Juchitepec





Cuenta Pública 2020

Informe de Remuneraciones Pagadas por Conceptos Considerados y No Considerados en la Determinación del Impuesto sobre Erogaciones por Remuneraciones al Trabajo Personal

(Cifras en pesos)

Entidad Municipal: Sistema Municipal para el Desarrollo Integral de la Familia de Juchitepec (1)

Al 31 de Diciembre de 2020

Conceptos de Remuneraciones al Trabajo Personal (3)	Monto de Remuneraciones Pagadas por Conceptos Considerados y No Considerados en la Determinación del Impuesto											
	Egreso Pagado del mes (4) (Cifras en Pesos)											
	Enero	Febrero	Marzo	Abril	Mayo	Junio	Julio	Agosto	Septiembre	Octubre	Noviembre	Diciembre
Sueldos y Salarios	7,190.74	21,572.22	14,381.48	14,381.48	14,381.48	12,660.08	16,160.78	14,381.48	14,381.48	14,381.48	14,381.48	14,381.48
Tiempo Extraordinario de Trabajo												
Premios, Bonos, Estímulos, Incentivos y Ayudas												
Compensaciones												
Gratificación y Aguinaldos												235,238.87
Partición Patronal de Fondo de Ahorros												
Primas de Antigüedad												
Participación de los Trabajadores en las Utilidades												
Bienes y Servicios, Incluyendo la Casa Habitación, Inclusive con la Reserva del Derecho de su Dominio												
Comisiones												
Realizados a Administradores, Comisarios, Accionistas, Socios o Asociados de Personas Jurídico Colectivas												

77



Cuenta Pública 2020

Informe de Remuneraciones Pagadas por Conceptos Considerados y No Considerados en la Determinación del Impuesto sobre Erogaciones por Remuneraciones al Trabajo Personal

(Cifras en pesos)

Entidad Municipal: Sistema Municipal para el Desarrollo Integral de la Familia de Juchitepec (1)

Al 31 de Diciembre de 2020

Conceptos de Remuneraciones al Trabajo Personal (3)	Monto de Remuneraciones Pagadas por Conceptos Considerados y No Considerados en la Determinación del Impuesto											
	Egreso Pagado del mes (4) (Cifras en Pesos)											
	Enero	Febrero	Marzo	Abril	Mayo	Junio	Julio	Agosto	Septiembre	Octubre	Noviembre	Diciembre
En Efectivo o en Especie, Directa o Indirectamente Otorgados por los Servicios de Comedor y Comida Proporcionados a los Trabajadores												
Despensa en Efectivo, en Especie o Vales												
En Efectivo o en Especie Directa o Indirectamente Otorgados por los Servicios de Transporte Proporcionados a los Trabajadores												
Primas de Seguros para Gastos Médicos o de Vida												
Pagos que se Asimilen a los Ingresos por Salarios en los Términos de la Ley del Impuesto Sobre la Renta	82,222.19	263,023.55	190,057.32	193,548.98	193,548.98	195,653.01	198,881.30	196,410.97	194,132.26	196,958.16	197,205.96	181,255.18
Cualquier otro de Naturaleza Análoga a las Señaladas en esta disposición que se entregue a cambio del Trabajo Personal, Independientemente de la Denominación que se le Otorgue												



Cuenta Pública 2020

Informe de Remuneraciones Pagadas por Conceptos Considerados y No Considerados en la Determinación del Impuesto sobre Erogaciones por Remuneraciones al Trabajo Personal

(Cifras en pesos)

Entidad Municipal: Sistema Municipal para el Desarrollo Integral de la Familia de Juchitepec (1)

Al 31 de Diciembre de 2020

Conceptos de Remuneraciones al Trabajo Personal (3)	Monto de Remuneraciones Pagadas por Conceptos Considerados y No Considerados en la Determinación del Impuesto											
	Egreso Pagado del mes (4) (Cifras en Pesos)											
	Enero	Febrero	Marzo	Abril	Mayo	Junio	Julio	Agosto	Septiembre	Octubre	Noviembre	Diciembre
Becas Educativas y Deportivas para los Trabajadores												
Indemnizaciones por Despido o Terminación de la Relación Laboral, Riesgos o Enfermedades Profesionales												16,373.65
Pensiones, Jubilaciones y Gastos Funerarios												
Pagos a Personas Discapacitadas o con Enfermedades en Estado Terminal, Crónicas o Degenerativas, que les Impida o Limite el Desempeño o Desarrollo en Forma Habitual de sus Funciones de Trabajo												
Contraprestaciones Pagadas por las Instituciones de Beneficencia Reconocidas por el Estado												

1
29



Cuenta Pública 2020

Informe de Remuneraciones Pagadas por Conceptos Considerados y No Considerados en la Determinación del Impuesto sobre Erogaciones por Remuneraciones al Trabajo Personal

(Cifras en pesos)

Entidad Municipal: Sistema Municipal para el Desarrollo Integral de la Familia de Juchitepec (1)

Al 31 de Diciembre de 2020

Conceptos de Remuneraciones al Trabajo Personal (3)	Monto de Remuneraciones Pagadas por Conceptos Considerados y No Considerados en la Determinación del Impuesto											
	Egreso Pagado del mes (4) (Cifras en Pesos)											
	Enero	Febrero	Marzo	Abril	Mayo	Junio	Julio	Agosto	Septiembre	Octubre	Noviembre	Diciembre
Realizados a Personas Físicas por la Presentación de su Trabajo Personal Independiente, por el cual se deba pagar y en su caso retener el Impuesto al Valor Agregado												
Subtotales(5)	89,412.93	284,595.77	204,438.80	207,930.46	207,930.46	208,313.09	215,042.08	210,792.45	208,513.74	211,339.64	211,587.44	447,249.18
Total Egreso Pagado(6)												2,707,146.04

Estado Analítico del Ejercicio del Presupuesto de Egresos (7)	Egreso Pagado (8)
1100 Remuneraciones al Personal de Carácter Permanente	172,635.66
1200 Remuneraciones al Personal de Carácter Transitorio	2,282,897.86
1300 Remuneraciones Adicionales y Especiales	235,238.87
1500 Otras Prestaciones Sociales y Economicas	16,373.65
1700 Pago de Estimulos a Servidores Publicos	0.00
Total (9)	2,707,146.04

"Bajo protesta de decir verdad declaramos que los formatos y sus notas, son razonablemente correctos y son responsabilidad del emisor"

L.C.I Karla Mariana Rascón Segura
 Directora Honorífica del DIF Juchitepec



L.C.P. Maribel Jaime Padilla
 Tesorera Honorífica del DIF Juchitepec





DIF
JUCHITEPEC
2019 - 2021

"2021. Año de la Consumación de la Independencia y la Grandeza de México"



Juchitepec

Escribiendo una nueva historia | 2019 - 2021

DEPENDENCIA: TESORERÍA DIF JUCHITEPEC
OFICIO No. DIFJUCHI/TS/015/2021
ASUNTO: CUENTA PÚBLICA 2020

Juchitepec de Rivalpalacios, Estado de México, a: 10 de Marzo de 2021

H. "LX" Legislatura del Estado de México
Presente

At'n: Dra. en D. Miroslava Carrillo Martínez
Auditor Superior de Fiscalización del Estado de México

En cumplimiento a lo establecido en las Políticas para la Integración y Entrega de la **Cuenta Pública Municipal 2020**, a cargo del Sistema Municipal para el Desarrollo integral de la Familia de **JUCHITEPEC**, me permito hacer de su conocimiento lo siguiente:

En cuanto al requerimiento de **Información Contable y Financiera** establecida en el listado de documentación para la integración y Entrega de la cuenta pública municipal 2020, mismo que señalo enseguida:

Información Contable y Financiera

19. Actas del Órgano de Gobierno con la justificación y autorización de la afectación a la cuenta de resultado de ejercicios anteriores durante el ejercicio 2020

Me permito hacer de su conocimiento que la presente administración 2019 – 2021 del Sistema Municipal para el Desarrollo Integral de la Familia de Juchitepec, **NO CUENTA CON ACTAS DEL ÓRGANO DE GOBIERNO CON LA JUSTIFICACIÓN Y AUTORIZACIÓN DE LA AFECTACIÓN A LA CUENTA DE RESULTADO DE EJERCICIOS ANTERIORES DURANTE EL EJERCICIO 2020**, Por lo que no se puede dar cumplimiento al requerimiento de este punto.

Sin otro particular quedo de Usted.

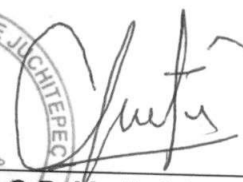

C.P. Maribel Jaime Padilla
Tesorera Sistema DIF Juchitepec

C.c.p.- Archivo

Prolongación Juan Flores y Casas No. 124,
esq. Priv. Everardo González, Cuautzozongo,
Juchitepec, C.P. 56860, México
Tel. (597) 9 77 10 40
www.juchitepec.gob.mx

mestra familia
son los juchitepecenses



DIF
JUCHITEPEC
2019 - 2021

"2021. Año de la Consumación de la Independencia y la Grandeza de México"



Juchitepec

Escribiendo una nueva historia | 2019 - 2021

DEPENDENCIA: TESORERÍA DIF JUCHITEPEC
OFICIO No. DIFJUCHI/TS/016/2021
ASUNTO: CUENTA PÚBLICA 2020

Juchitepec de Rivapalacios, Estado de México, a: 10 de Marzo de 2021

H. "LX" Legislatura del Estado de México
Presente

At'n: Dra. en D. Miroslava Carrillo Martínez
Auditor Superior de Fiscalización del Estado de México

En cumplimiento a lo establecido en las Políticas para la Integración y Entrega de la **Cuenta Pública Municipal 2020**, a cargo del Sistema Municipal para el Desarrollo integral de la Familia de **JUCHITEPEC**, me permito hacer de su conocimiento lo siguiente:

En cuanto al requerimiento de **Información Contable y Financiera** establecida en el listado de documentación para la integración y Entrega de la cuenta pública municipal 2020, mismo que señalo enseguida:

Información Contable y Financiera

20.- Aviso de Dictamen sobre la determinación y el pago del Impuesto Sobre Erogaciones por Remuneraciones al Trabajo Personal (ISERTP) correspondiente al ejercicio 2020

Me permito hacer de su conocimiento que la presente administración 2019 - 2021 del Sistema Municipal para el Desarrollo Integral de la Familia de Juchitepec, **NO CUENTA CON AVISO DE DICTAMEN SOBRE LA DETERMINACIÓN Y EL PAGO DEL IMPUESTO SOBRE EROGACIONES POR REMUNERACIONES AL TRABAJO PERSONAL (ISERTP) CORRESPONDIENTE AL EJERCICIO 2020**, Por no encontrarse en ninguno de los supuestos que señala el artículo 47A, del Código Financiero del Estado de México y Municipios.

Sin otro particular quedo de Usted.



L.C.P. Maribel Jaime Padilla
Tesorera Sistema DIF Juchitepec

C.c.p.- Archivo



DIF
JUCHITEPEC
 2019 - 2021

"2021. Año de la Consumación de la Independencia y la Grandeza de México"



Juchitepec

Escribiendo una nueva historia | 2019 • 2021

DEPENDENCIA: TESORERÍA DIF JUCHITEPEC

OFICIO No. DIFJUCHI/TS/017/2021

ASUNTO: CUENTA PÚBLICA 2020

Juchitepec de Rivapalacios, Estado de México, a: 10 de Marzo de 2021

H. "LX" Legislatura del Estado de México
 Presente

At'n: Dra. en D. Miroslava Carrillo Martínez
 Auditor Superior de Fiscalización del Estado de México

En cumplimiento a lo establecido en las Políticas para la Integración y Entrega de la **Cuenta Pública Municipal 2020**, a cargo del Sistema Municipal para el Desarrollo integral de la Familia de **JUCHITEPEC**, me permito hacer de su conocimiento lo siguiente:

En cuanto al requerimiento de **Información Contable y Financiera** establecida en el listado de documentación para la integración y Entrega de la cuenta pública municipal 2020, mismo que señalo enseguida:

Información Contable y Financiera

21.-Dictamen y acuse de presentación del Dictamen sobre la determinación y el pago del Impuesto Sobre Erogaciones por Remuneraciones al Trabajo Personal (ISERTP) correspondiente al ejercicio 2020

Me permito hacer de su conocimiento que la presente administración 2019 – 2021 del Sistema Municipal para el Desarrollo Integral de la Familia de Juchitepec, **NO CUENTA CON DICTAMEN Y ACUSE DE PRESENTACIÓN DEL DICTAMEN SOBRE LA DETERMINACIÓN Y EL PAGO DEL IMPUESTO SOBRE EROGACIONES POR REMUNERACIONES AL TRABAJO PERSONAL (ISERTP) CORRESPONDIENTE AL EJERCICIO 2020**, Por no encontrarse en ninguno de los supuestos que señala el artículo 47A, del Código Financiero del Estado de México y Municipios.

Sin otro particular quedo de Usted.



[Handwritten signature]

L.C.P. Maribel Jaime Padilla
 Tesorera Sistema DIF Juchitepec

C.c.p.- Archivo

Prolongación Juan Flores y Casas No. 124,
 esq. Priv. Everardo González, Cuautzozongo,
 Juchitepec, C.P. 56860, México
 Tel. (597) 9 77 10 40
 www.juchitepec.gob.mx





**Cuenta Pública 2020
ESTADO ANALÍTICO DE INGRESOS**

(Cifras en Pesos)

SISTEMA MUNICIPAL PARA EL DESARROLLO INTEGRAL DE LA FAMILIA DE JUCHITEPEC, 3021

DEL 1 DE ENERO AL 31 DE DICIEMBRE DE 2020

Cuenta	Cuenta	Cuenta	Cuenta	Cuenta	Rubro de los Ingresos (4)	Ingresos					% de Avance de la Recaudación (10)	Ingresos Excedentes (11)
						Estimado (5)	Ampliaciones y Reducciones (6)	Modificado (7)	Devengado (8)	Recaudado (9)		
8110	4000				Ingresos							
8110	4100				Ingresos de Gestión	320,302.00	0.00	320,302.00	0.00	59,218.98	18.49	-261,083.02
8110	4110				Impuestos	0.00	0.00	0.00	0.00	0.00	0.00	0.00
8110	4111				Impuestos sobre los Ingresos	0.00	0.00	0.00	0.00	0.00	0.00	0.00
8110	4111	001			Impuestos sobre los Ingresos	0.00	0.00	0.00	0.00	0.00	0.00	0.00
8110	4111	001	001		Impuestos sobre los Ingresos	0.00	0.00	0.00	0.00	0.00	0.00	0.00
8110	4111	001	001	001	Impuestos sobre los Ingresos	0.00	0.00	0.00	0.00	0.00	0.00	0.00
8110	4112				Impuestos sobre el Patrimonio	0.00	0.00	0.00	0.00	0.00	0.00	0.00
8110	4112	001			Impuestos sobre el Patrimonio	0.00	0.00	0.00	0.00	0.00	0.00	0.00
8110	4112	001	001		Impuestos sobre el Patrimonio	0.00	0.00	0.00	0.00	0.00	0.00	0.00
8110	4112	001	001	001	Predial	0.00	0.00	0.00	0.00	0.00	0.00	0.00
8110	4112	001	001	002	Sobre Adquisición de Inmuebles y Otras Operaciones Traslativas de Dominio de Inmuebles	0.00	0.00	0.00	0.00	0.00	0.00	0.00
8110	4112	001	001	003	Sobre Conjuntos Urbanos	0.00	0.00	0.00	0.00	0.00	0.00	0.00
8110	4113				Impuesto Sobre la Producción, el Consumo y las Transacciones	0.00	0.00	0.00	0.00	0.00	0.00	0.00
8110	4113	001			Impuesto Sobre la Producción, el Consumo y las Transacciones	0.00	0.00	0.00	0.00	0.00	0.00	0.00
8110	4113	001	001		Impuesto Sobre la Producción, el Consumo y las Transacciones	0.00	0.00	0.00	0.00	0.00	0.00	0.00
8110	4113	001	001	001	Impuesto Sobre la Producción, el Consumo y las Transacciones	0.00	0.00	0.00	0.00	0.00	0.00	0.00
8110	4114				Impuestos al Comercio Exterior	0.00	0.00	0.00	0.00	0.00	0.00	0.00
8110	4114	001			Impuestos al Comercio Exterior	0.00	0.00	0.00	0.00	0.00	0.00	0.00
8110	4114	001	001		Impuestos al Comercio Exterior	0.00	0.00	0.00	0.00	0.00	0.00	0.00
8110	4114	001	001	001	Impuestos al Comercio Exterior	0.00	0.00	0.00	0.00	0.00	0.00	0.00
8110	4115				Impuestos sobre Nóminas y Asimilables	0.00	0.00	0.00	0.00	0.00	0.00	0.00
8110	4115	001			Impuestos sobre Nóminas y Asimilables	0.00	0.00	0.00	0.00	0.00	0.00	0.00
8110	4115	001	001		Impuestos sobre Nóminas y Asimilables	0.00	0.00	0.00	0.00	0.00	0.00	0.00
8110	4115	001	001	001	Impuestos sobre Nóminas y Asimilables	0.00	0.00	0.00	0.00	0.00	0.00	0.00
8110	4116				Impuestos Ecológicos	0.00	0.00	0.00	0.00	0.00	0.00	0.00
8110	4116	001			Impuestos Ecológicos	0.00	0.00	0.00	0.00	0.00	0.00	0.00

84



**Cuenta Pública 2020
ESTADO ANALÍTICO DE INGRESOS**

(Cifras en Pesos)

SISTEMA MUNICIPAL PARA EL DESARROLLO INTEGRAL DE LA FAMILIA DE JUCHITEPEC, 3021

DEL 1 DE ENERO AL 31 DE DICIEMBRE DE 2020

CUENTA (3)					Rubro de los Ingresos (4)	Ingresos					% de Avance de la Recaudación (10)	Ingresos Excedentes (11)
						Estimado (5)	Ampliaciones y Reducciones (6)	Modificado (7)	Devengado (8)	Recaudado (9)		
8110	4116	001	001		Impuestos Ecológicos	0.00	0.00	0.00	0.00	0.00	0.00	0.00
8110	4116	001	001	001	Impuestos Ecológicos	0.00	0.00	0.00	0.00	0.00	0.00	0.00
8110	4117				Accesorios de Impuestos	0.00	0.00	0.00	0.00	0.00	0.00	0.00
8110	4117	001			Accesorios de Impuestos	0.00	0.00	0.00	0.00	0.00	0.00	0.00
8110	4117	001	001		Accesorios de Impuestos	0.00	0.00	0.00	0.00	0.00	0.00	0.00
8110	4117	001	001	001	Multas	0.00	0.00	0.00	0.00	0.00	0.00	0.00
8110	4117	001	001	002	Recargos	0.00	0.00	0.00	0.00	0.00	0.00	0.00
8110	4117	001	001	003	Gastos de Ejecución	0.00	0.00	0.00	0.00	0.00	0.00	0.00
8110	4117	001	001	004	Indemnización por devolución de cheques	0.00	0.00	0.00	0.00	0.00	0.00	0.00
8110	4118				Impuestos no Comprendidos en la Ley de Ingresos Vigente, causados en Ejer Fisc Ant Pend de Liquidación o Pago	0.00	0.00	0.00	0.00	0.00	0.00	0.00
8110	4118	001			Impuestos no Comprendidos en la Ley de Ingresos Vigente, causados en Ejer Fisc Ant Pend de Liquidación o Pago	0.00	0.00	0.00	0.00	0.00	0.00	0.00
8110	4118	001	001		Impuestos no Comprendidos en la Ley de Ingresos Vigente, causados en Ejer Fisc Ant Pend de Liquidación o Pago	0.00	0.00	0.00	0.00	0.00	0.00	0.00
8110	4118	001	001	001	Impuestos no Comprendidos en la Ley de Ingresos Vigente, causados en Ejer Fisc Ant Pend de Liquidación o Pago	0.00	0.00	0.00	0.00	0.00	0.00	0.00
8110	4119				Otros Impuestos	0.00	0.00	0.00	0.00	0.00	0.00	0.00
8110	4119	001			Otros Impuestos	0.00	0.00	0.00	0.00	0.00	0.00	0.00
8110	4119	001	001		Otros Impuestos	0.00	0.00	0.00	0.00	0.00	0.00	0.00
8110	4119	001	001	001	Sobre Anuncios Publicitarios	0.00	0.00	0.00	0.00	0.00	0.00	0.00
8110	4119	001	001	002	Sobre Diversiones, Juegos y Espectáculos Públicos	0.00	0.00	0.00	0.00	0.00	0.00	0.00
Subtotal (12)						0.00	0.00	0.00	0.00	0.00	0.00	0.00
8110	4120				Cuotas y Aportaciones de Seguridad Social	0.00	0.00	0.00	0.00	0.00	0.00	0.00
8110	4121				Aportaciones para Fondos de Vivienda	0.00	0.00	0.00	0.00	0.00	0.00	0.00
8110	4121	001			Aportaciones para Fondos de Vivienda	0.00	0.00	0.00	0.00	0.00	0.00	0.00
8110	4121	001	001		Aportaciones para Fondos de Vivienda	0.00	0.00	0.00	0.00	0.00	0.00	0.00



**Cuenta Pública 2020
ESTADO ANALÍTICO DE INGRESOS**

(Cifras en Pesos)

SISTEMA MUNICIPAL PARA EL DESARROLLO INTEGRAL DE LA FAMILIA DE JUCHITEPEC, 3021

DEL 1 DE ENERO AL 31 DE DICIEMBRE DE 2020

Cuenta (3)	Rubro de los Ingresos (4)	Ingresos					% de Avance de la Recaudación (10)	Ingresos Excedentes (11)
		Estimado (5)	Ampliaciones y Reducciones (6)	Modificado (7)	Devengado (8)	Recaudado (9)		
8110 4121 001 001 001	Aportaciones para Fondos de Vivienda	0.00	0.00	0.00	0.00	0.00	0.00	0.00
8110 4122	Cuotas para la Seguridad Social	0.00	0.00	0.00	0.00	0.00	0.00	0.00
8110 4122 001	Cuotas para la Seguridad Social	0.00	0.00	0.00	0.00	0.00	0.00	0.00
8110 4122 001 001	Cuotas para la Seguridad Social	0.00	0.00	0.00	0.00	0.00	0.00	0.00
8110 4122 001 001 001	Cuotas para la Seguridad Social	0.00	0.00	0.00	0.00	0.00	0.00	0.00
8110 4123	Cuotas de Ahorro para el Retiro	0.00	0.00	0.00	0.00	0.00	0.00	0.00
8110 4123 001	Cuotas de Ahorro para el Retiro	0.00	0.00	0.00	0.00	0.00	0.00	0.00
8110 4123 001 001	Cuotas de Ahorro para el Retiro	0.00	0.00	0.00	0.00	0.00	0.00	0.00
8110 4123 001 001 001	Cuotas de Ahorro para el Retiro	0.00	0.00	0.00	0.00	0.00	0.00	0.00
8110 4124	Accesorios de Cuotas y Aportaciones de Seguridad Social	0.00	0.00	0.00	0.00	0.00	0.00	0.00
8110 4124 001	Accesorios de Cuotas y Aportaciones de Seguridad Social	0.00	0.00	0.00	0.00	0.00	0.00	0.00
8110 4124 001 001	Accesorios de Cuotas y Aportaciones de Seguridad Social	0.00	0.00	0.00	0.00	0.00	0.00	0.00
8110 4124 001 001 001	Accesorios de Cuotas y Aportaciones de Seguridad Social	0.00	0.00	0.00	0.00	0.00	0.00	0.00
8110 4129	Otras Cuotas y Aportaciones para la Seguridad Social	0.00	0.00	0.00	0.00	0.00	0.00	0.00
8110 4129 001	Otras Cuotas y Aportaciones para la Seguridad Social	0.00	0.00	0.00	0.00	0.00	0.00	0.00
8110 4129 001 001	Otras Cuotas y Aportaciones para la Seguridad Social	0.00	0.00	0.00	0.00	0.00	0.00	0.00
8110 4129 001 001 001	Otras Cuotas y Aportaciones para la Seguridad Social	0.00	0.00	0.00	0.00	0.00	0.00	0.00
Subtotal (12)		0.00	0.00	0.00	0.00	0.00	0.00	0.00
8110 4130	Contribuciones de Mejoras	0.00	0.00	0.00	0.00	0.00	0.00	0.00
8110 4131	Contribuciones de Mejoras por Obras Públicas	0.00	0.00	0.00	0.00	0.00	0.00	0.00
8110 4131 001	Contribuciones de Mejoras por Obras Públicas	0.00	0.00	0.00	0.00	0.00	0.00	0.00
8110 4131 001 001	Contribuciones de Mejoras por Obras Públicas	0.00	0.00	0.00	0.00	0.00	0.00	0.00
8110 4131 001 001 001	Para Obras Públicas y Acciones de Beneficio Social	0.00	0.00	0.00	0.00	0.00	0.00	0.00
8110 4131 001 001 002	Para Obras de Impacto Vial	0.00	0.00	0.00	0.00	0.00	0.00	0.00
8110 4131 001 001 003	Por Servicios Ambientales	0.00	0.00	0.00	0.00	0.00	0.00	0.00



**Cuenta Pública 2020
ESTADO ANALÍTICO DE INGRESOS**

(Cifras en Pesos)

SISTEMA MUNICIPAL PARA EL DESARROLLO INTEGRAL DE LA FAMILIA DE JUCHITEPEC, 3021

DEL 1 DE ENERO AL 31 DE DICIEMBRE DE 2020

CUENTA (3)					Rubro de los Ingresos (4)	Ingresos					% de Avance de la Recaudación (10)	Ingresos Excedentes (11)
						Estimado (5)	Ampliaciones y Reducciones (6)	Modificado (7)	Devengado (8)	Recaudado (9)		
8110	4131	001	002		Accesorios de Contribucion de Mejoras por Obras Públicas	0.00	0.00	0.00	0.00	0.00	0.00	0.00
8110	4131	001	002	001	Multas	0.00	0.00	0.00	0.00	0.00	0.00	0.00
8110	4131	001	002	002	Recargos	0.00	0.00	0.00	0.00	0.00	0.00	0.00
8110	4131	001	002	003	Gastos de Ejecución	0.00	0.00	0.00	0.00	0.00	0.00	0.00
8110	4131	001	002	004	Indemnización por devolución de cheques	0.00	0.00	0.00	0.00	0.00	0.00	0.00
8110	4132				Contrib de Mejoras no Comprend en la Ley de Ingresos Vig, causadas en Ejercicios Fisc Ant Pend de liq o pago	0.00	0.00	0.00	0.00	0.00	0.00	0.00
8110	4132	001			Contrib de Mejoras no Comprend en la Ley de Ingresos Vig, causadas en Ejercicios Fisc Ant Pend de liq o pago	0.00	0.00	0.00	0.00	0.00	0.00	0.00
8110	4132	001	001		Contrib de Mejoras no Comprend en la Ley de Ingresos Vig, causadas en Ejercicios Fisc Ant Pend de liq o pago	0.00	0.00	0.00	0.00	0.00	0.00	0.00
8110	4132	001	001	001	Contrib de Mejoras no Comprend en la Ley de Ingresos Vig, causadas en Ejercicios Fisc Ant Pend de liq o pago	0.00	0.00	0.00	0.00	0.00	0.00	0.00
Subtotal (12)						0.00	0.00	0.00	0.00	0.00	0.00	0.00
8110	4140				Derechos	0.00	0.00	0.00	0.00	0.00	0.00	0.00
8110	4141				Derechos por el Uso, Goce, Aprovechamiento o Explotación de Bienes de Dominio Público	0.00	0.00	0.00	0.00	0.00	0.00	0.00
8110	4141	001			Derechos por el Uso, Goce, Aprovechamiento o Explotación de Bienes de Dominio Público	0.00	0.00	0.00	0.00	0.00	0.00	0.00
8110	4141	001	001		Derechos por el Uso, Goce, Aprovechamiento o Explotación de Bienes de Dominio Público	0.00	0.00	0.00	0.00	0.00	0.00	0.00
8110	4141	001	001	001	Uso de Vías y Áreas Públicas para el ejercicio de Actividades Comerciales y de Servicios	0.00	0.00	0.00	0.00	0.00	0.00	0.00
8110	4141	001	001	002	Estacionamiento en la Vía Pública y de Servicio Público	0.00	0.00	0.00	0.00	0.00	0.00	0.00
8110	4143				Derechos por Prestación de Servicios	0.00	0.00	0.00	0.00	0.00	0.00	0.00

06



**Cuenta Pública 2020
ESTADO ANALÍTICO DE INGRESOS**

(Cifras en Pesos)

SISTEMA MUNICIPAL PARA EL DESARROLLO INTEGRAL DE LA FAMILIA DE JUCHITEPEC, 3021

DEL 1 DE ENERO AL 31 DE DICIEMBRE DE 2020

CUENTA (3)					Rubro de los Ingresos (4)	Ingresos					% de Avance de la Recaudación (10)	Ingresos Excedentes (11)
						Estimado (5)	Ampliaciones y Reducciones (6)	Modificado (7)	Devengado (8)	Recaudado (9)		
8110	4143	001			Agua Potable, Drenaje, Alcantarillado y Recepcion de Caudales de Aguas Residuales para su tratamiento	0.00	0.00	0.00	0.00	0.00	0.00	0.00
8110	4143	001	001		Derechos por Prestación de Servicios	0.00	0.00	0.00	0.00	0.00	0.00	0.00
8110	4143	001	001	001	Suministro de Agua Potable	0.00	0.00	0.00	0.00	0.00	0.00	0.00
8110	4143	001	001	002	Suministro de Agua en Bloque Proporcionada por la Autoridad Municipal a Fraccionamientos, Unidades Habitaciona	0.00	0.00	0.00	0.00	0.00	0.00	0.00
8110	4143	001	001	003	Autorización de Derivaciones de la Toma de Agua	0.00	0.00	0.00	0.00	0.00	0.00	0.00
8110	4143	001	001	004	Conexiones a los Sistemas de Agua y Drenaje	0.00	0.00	0.00	0.00	0.00	0.00	0.00
8110	4143	001	001	005	Reconexión a los Sistemas de Agua Potable	0.00	0.00	0.00	0.00	0.00	0.00	0.00
8110	4143	001	001	006	Control para el Establecimiento de Sistemas de Agua Potable y Alcantarillado en Fraccionamientos o Unidades Ha	0.00	0.00	0.00	0.00	0.00	0.00	0.00
8110	4143	001	001	007	Conexiones de Toma por el Suministro de Agua en Bloque Proporcionado por Autoridades Municipales	0.00	0.00	0.00	0.00	0.00	0.00	0.00
8110	4143	001	001	008	Derechos de Descarga de Aguas Residuales y su Tratamiento o Manejo Ecológico	0.00	0.00	0.00	0.00	0.00	0.00	0.00
8110	4143	001	001	009	Reparación de Aparatos Medidores de Consumo de Agua	0.00	0.00	0.00	0.00	0.00	0.00	0.00
8110	4143	001	001	010	Instalación de Medidores	0.00	0.00	0.00	0.00	0.00	0.00	0.00
8110	4143	001	001	011	Agua en Pipas (Permiso)	0.00	0.00	0.00	0.00	0.00	0.00	0.00
8110	4143	001	001	012	Agua en Pipas (Carga)	0.00	0.00	0.00	0.00	0.00	0.00	0.00
8110	4143	001	001	013	Obras	0.00	0.00	0.00	0.00	0.00	0.00	0.00
8110	4143	001	001	014	Rezagos	0.00	0.00	0.00	0.00	0.00	0.00	0.00
8110	4143	001	001	015	Venta de Medidores	0.00	0.00	0.00	0.00	0.00	0.00	0.00
8110	4143	001	001	016	Certificaciones	0.00	0.00	0.00	0.00	0.00	0.00	0.00
8110	4143	001	001	017	Otros	0.00	0.00	0.00	0.00	0.00	0.00	0.00
8110	4143	001	001	018	Mantenimiento de Drenaje	0.00	0.00	0.00	0.00	0.00	0.00	0.00
8110	4143	001	001	019	Dictamen de Factibilidad de Servicios	0.00	0.00	0.00	0.00	0.00	0.00	0.00
8110	4143	002			Registro Civil	0.00	0.00	0.00	0.00	0.00	0.00	0.00



**Cuenta Pública 2020
ESTADO ANALÍTICO DE INGRESOS**

(Cifras en Pesos)

SISTEMA MUNICIPAL PARA EL DESARROLLO INTEGRAL DE LA FAMILIA DE JUCHITEPEC, 3021

DEL 1 DE ENERO AL 31 DE DICIEMBRE DE 2020

Cuenta (3)	Rubro de los Ingresos (4)	Ingresos					% de Avance de la Recaudación (10)	Ingresos Excedentes (11)
		Estimado (5)	Ampliaciones y Reducciones (6)	Modificado (7)	Devengado (8)	Recaudado (9)		
8110 4143 002 001	Registro Civil	0.00	0.00	0.00	0.00	0.00	0.00	0.00
8110 4143 002 001 001	Registro Civil	0.00	0.00	0.00	0.00	0.00	0.00	0.00
8110 4143 003	Desarrollo Urbano y Obras Públicas	0.00	0.00	0.00	0.00	0.00	0.00	0.00
8110 4143 003 001	Desarrollo Urbano y Obras Públicas	0.00	0.00	0.00	0.00	0.00	0.00	0.00
8110 4143 003 001 001	Desarrollo Urbano y Obras Públicas	0.00	0.00	0.00	0.00	0.00	0.00	0.00
8110 4143 004	Servicios Prestados por Autoridades Fiscales, Administrativas y de Acceso a la Información Pública	0.00	0.00	0.00	0.00	0.00	0.00	0.00
8110 4143 004 001	Servicios Prestados por Autoridades Fiscales, Administrativas y de Acceso a la Información Pública	0.00	0.00	0.00	0.00	0.00	0.00	0.00
8110 4143 004 001 001	Servicios Prestados por Autoridades Fiscales, Administrativas y de Acceso a la Información Pública	0.00	0.00	0.00	0.00	0.00	0.00	0.00
8110 4143 005	Servicios de Rastros	0.00	0.00	0.00	0.00	0.00	0.00	0.00
8110 4143 005 001	Servicios de Rastros	0.00	0.00	0.00	0.00	0.00	0.00	0.00
8110 4143 005 001 001	Servicios de Rastros	0.00	0.00	0.00	0.00	0.00	0.00	0.00
8110 4143 006	Corral de Consejo e Identificación de Señales de Sangre, Tatuajes, Elementos Electromagnéticos y Fierros p	0.00	0.00	0.00	0.00	0.00	0.00	0.00
8110 4143 006 001	Corral de Consejo e Identificación de Señales de Sangre, Tatuajes, Elementos Electromagnéticos y Fierros p	0.00	0.00	0.00	0.00	0.00	0.00	0.00
8110 4143 006 001 001	Corral de Consejo e Identificación de Señales de Sangre, Tatuajes, Elementos Electromagnéticos y Fierros p	0.00	0.00	0.00	0.00	0.00	0.00	0.00
8110 4143 007	Servicios de Panteones	0.00	0.00	0.00	0.00	0.00	0.00	0.00
8110 4143 007 001	Servicios de Panteones	0.00	0.00	0.00	0.00	0.00	0.00	0.00
8110 4143 007 001 001	Servicios de Panteones	0.00	0.00	0.00	0.00	0.00	0.00	0.00
8110 4143 008	Expedición o Refrendo Anual de Licencias Para la Venta de Bebidas Alcohólicas al Público	0.00	0.00	0.00	0.00	0.00	0.00	0.00
8110 4143 008 001	Expedición o Refrendo Anual de Licencias Para la Venta de Bebidas Alcohólicas al Público	0.00	0.00	0.00	0.00	0.00	0.00	0.00



**Cuenta Pública 2020
ESTADO ANALÍTICO DE INGRESOS**

(Cifras en Pesos)

SISTEMA MUNICIPAL PARA EL DESARROLLO INTEGRAL DE LA FAMILIA DE JUCHITEPEC, 3021

DEL 1 DE ENERO AL 31 DE DICIEMBRE DE 2020

Cuenta (3)	Rubro de los Ingresos (4)	Ingresos					% de Avance de la Recaudación (10)	Ingresos Excedentes (11)
		Estimado (5)	Ampliaciones y Reducciones (6)	Modificado (7)	Devengado (8)	Recaudado (9)		
8110 4143 008 001 001	Expedición o Refrendo Anual de Licencias Para la Venta de Bebidas Alcohólicas al Público	0.00	0.00	0.00	0.00	0.00	0.00	0.00
8110 4143 009	Servicios Prestados por Autoridades de Seguridad Pública	0.00	0.00	0.00	0.00	0.00	0.00	0.00
8110 4143 009 001	Servicios Prestados por Autoridades de Seguridad Pública	0.00	0.00	0.00	0.00	0.00	0.00	0.00
8110 4143 009 001 001	Servicios Prestados por Autoridades de Seguridad Pública	0.00	0.00	0.00	0.00	0.00	0.00	0.00
8110 4143 010	Servicios Prestados por las Autoridades de Catastro	0.00	0.00	0.00	0.00	0.00	0.00	0.00
8110 4143 010 001	Servicios Prestados por las Autoridades de Catastro	0.00	0.00	0.00	0.00	0.00	0.00	0.00
8110 4143 010 001 001	Servicios Prestados por las Autoridades de Catastro	0.00	0.00	0.00	0.00	0.00	0.00	0.00
8110 4143 011	Servicios de Alumbrado Público	0.00	0.00	0.00	0.00	0.00	0.00	0.00
8110 4143 011 001	Servicios de Alumbrado Público	0.00	0.00	0.00	0.00	0.00	0.00	0.00
8110 4143 011 001 001	Servicios de Alumbrado Público	0.00	0.00	0.00	0.00	0.00	0.00	0.00
8110 4143 012	Servicios de Limpieza de Lotes Baldíos, Recolección, Traslado y Disposición Final de Residuos Sólidos Ind	0.00	0.00	0.00	0.00	0.00	0.00	0.00
8110 4143 012 001	Servicios de Limpieza de Lotes Baldíos, Recolección, Traslado y Disposición Final de Residuos Sólidos Ind	0.00	0.00	0.00	0.00	0.00	0.00	0.00
8110 4143 012 001 001	Servicios de Limpieza de Lotes Baldíos, Recolección, Traslado y Disposición Final de Residuos Sólidos Ind	0.00	0.00	0.00	0.00	0.00	0.00	0.00
8110 4144	Accesorios de Derechos	0.00	0.00	0.00	0.00	0.00	0.00	0.00
8110 4144 001	Accesorios de Derechos	0.00	0.00	0.00	0.00	0.00	0.00	0.00
8110 4144 001 001	Accesorios de Derechos	0.00	0.00	0.00	0.00	0.00	0.00	0.00
8110 4144 001 001 001	Multas	0.00	0.00	0.00	0.00	0.00	0.00	0.00
8110 4144 001 001 002	Recargos	0.00	0.00	0.00	0.00	0.00	0.00	0.00
8110 4144 001 001 003	Gastos de Ejecución	0.00	0.00	0.00	0.00	0.00	0.00	0.00
8110 4144 001 001 004	Indemnización por devolución de cheques	0.00	0.00	0.00	0.00	0.00	0.00	0.00
8110 4145	Derechos no Compren en la Ley de Ingresos Vig, causados en Ejercicios Fisc Ant Pendientes de Liquidación o Pag	0.00	0.00	0.00	0.00	0.00	0.00	0.00

CUENTA (3)					Rubro de los Ingresos (4)	Ingresos					% de Avance de la Recaudación (10)	Ingresos Excedentes (11)
						Estimado (5)	Ampliaciones y Reducciones (6)	Modificado (7)	Devengado (8)	Recaudado (9)		
8110	4145	001			Derechos no Compren en la Ley de Ingresos Vig, causados en Ejercicios Fisc Ant Pendientes de Liquidación o Pag	0.00	0.00	0.00	0.00	0.00	0.00	0.00
8110	4145	001	001		Derechos no Compren en la Ley de Ingresos Vig, causados en Ejercicios Fisc Ant Pendientes de Liquidación o Pag	0.00	0.00	0.00	0.00	0.00	0.00	0.00
8110	4145	001	001	001	Derechos no Compren en la Ley de Ingresos Vig, causados en Ejercicios Fisc Ant Pendientes de Liquidación o Pag	0.00	0.00	0.00	0.00	0.00	0.00	0.00
8110	4149				Otros Derechos	0.00	0.00	0.00	0.00	0.00	0.00	0.00
8110	4149	001			Otros Derechos	0.00	0.00	0.00	0.00	0.00	0.00	0.00
8110	4149	001	001		Otros Derechos	0.00	0.00	0.00	0.00	0.00	0.00	0.00
8110	4149	001	001	001	Otros Derechos	0.00	0.00	0.00	0.00	0.00	0.00	0.00
Subtotal (12)						0.00	0.00	0.00	0.00	0.00	0.00	0.00
8110	4150				Productos	0.00	0.00	0.00	0.00	25.98	0.00	25.98
8110	4151				Productos	0.00	0.00	0.00	0.00	25.98	0.00	25.98
8110	4151	001			Productos	0.00	0.00	0.00	0.00	25.98	0.00	25.98
8110	4151	001	001		Productos Derivados del Uso y Aprovechamiento de Bienes no Sujetos a Régimen de Dominio Público	0.00	0.00	0.00	0.00	0.00	0.00	0.00
8110	4151	001	001	001	Por la Venta o Arrendamiento de Bienes Municipales	0.00	0.00	0.00	0.00	0.00	0.00	0.00
8110	4151	001	001	002	Impresos y Papel Especial	0.00	0.00	0.00	0.00	0.00	0.00	0.00
8110	4151	001	001	003	Derivados de Bosques Municipales	0.00	0.00	0.00	0.00	0.00	0.00	0.00
8110	4151	001	002		Otros Productos (Intereses Ganados)	0.00	0.00	0.00	0.00	25.98	0.00	25.98
8110	4151	001	002	001	Derivados de Recursos Propios	0.00	0.00	0.00	0.00	25.98	0.00	25.98
8110	4151	001	002	002	Derivados de Participaciones Federales	0.00	0.00	0.00	0.00	0.00	0.00	0.00
8110	4151	001	002	003	Derivados del Ramo 33	0.00	0.00	0.00	0.00	0.00	0.00	0.00
8110	4151	001	002	004	Ingresos Financieros por FISM	0.00	0.00	0.00	0.00	0.00	0.00	0.00
8110	4151	001	002	005	Ingresos Financieros por FORTAMUNDF	0.00	0.00	0.00	0.00	0.00	0.00	0.00
8110	4151	001	002	006	Derivados de Recursos de Programas Estatales	0.00	0.00	0.00	0.00	0.00	0.00	0.00
8110	4151	001	002	007	Rendimientos o Ingr Deriv de las Act de Org Desc y Em de Part Mpal cuando por su Nat Corresp Act que no son Pr	0.00	0.00	0.00	0.00	0.00	0.00	0.00



**Cuenta Pública 2020
ESTADO ANALÍTICO DE INGRESOS**

(Cifras en Pesos)

SISTEMA MUNICIPAL PARA EL DESARROLLO INTEGRAL DE LA FAMILIA DE JUCHITEPEC, 3021

DEL 1 DE ENERO AL 31 DE DICIEMBRE DE 2020

CUENTA (3)					Rubro de los Ingresos (4)	Ingresos					% de Avance de la Recaudación (10)	Ingresos Excedentes (11)
						Estimado (5)	Ampliaciones y Reducciones (6)	Modificado (7)	Devengado (8)	Recaudado (9)		
8110	4151	001	002	008	En General, todos aquellos Ing que perciba la Hda pub Mpal, der de Act que no son Propias de Derecho Público,	0.00	0.00	0.00	0.00	0.00	0.00	0.00
8110	4154				Productos no Compren en la Ley de Ingresos Vig, causados en Ejercicios Fisc Ant Pendientes de Liquidación o Pa	0.00	0.00	0.00	0.00	0.00	0.00	0.00
8110	4154	001			Productos no Compren en la Ley de Ingresos Vig, causados en Ejercicios Fisc Ant Pendientes de Liquidación o Pa	0.00	0.00	0.00	0.00	0.00	0.00	0.00
8110	4154	001	001		Productos no Compren en la Ley de Ingresos Vig, causados en Ejercicios Fisc Ant Pendientes de Liquidación o Pa	0.00	0.00	0.00	0.00	0.00	0.00	0.00
8110	4154	001	001	001	Productos no Compren en la Ley de Ingresos Vig, causados en Ejercicios Fisc Ant Pendientes de Liquidación o Pa	0.00	0.00	0.00	0.00	0.00	0.00	0.00
Subtotal (12)						0.00	0.00	0.00	0.00	25.98	0.00	25.98
8110	4160				Aprovechamientos	0.00	0.00	0.00	0.00	0.00	0.00	0.00
8110	4162				Multas	0.00	0.00	0.00	0.00	0.00	0.00	0.00
8110	4162	001			Multas	0.00	0.00	0.00	0.00	0.00	0.00	0.00
8110	4162	001	001		Multas	0.00	0.00	0.00	0.00	0.00	0.00	0.00
8110	4162	001	001	001	Sanciones Administrativas	0.00	0.00	0.00	0.00	0.00	0.00	0.00
8110	4163				Indemnizaciones	0.00	0.00	0.00	0.00	0.00	0.00	0.00
8110	4163	001			Indemnizaciones	0.00	0.00	0.00	0.00	0.00	0.00	0.00
8110	4163	001	001		Indemnizaciones	0.00	0.00	0.00	0.00	0.00	0.00	0.00
8110	4163	001	001	001	Indemnizaciones por daños a bienes municipales	0.00	0.00	0.00	0.00	0.00	0.00	0.00
8110	4163	001	001	002	Otras indemnizaciones	0.00	0.00	0.00	0.00	0.00	0.00	0.00
8110	4164				Reintegros	0.00	0.00	0.00	0.00	0.00	0.00	0.00
8110	4164	001			Reintegros	0.00	0.00	0.00	0.00	0.00	0.00	0.00
8110	4164	001	001		Reintegros	0.00	0.00	0.00	0.00	0.00	0.00	0.00
8110	4164	001	001	001	Reintegros	0.00	0.00	0.00	0.00	0.00	0.00	0.00
8110	4165				Aprovechamientos Provenientes de Obras Públicas	0.00	0.00	0.00	0.00	0.00	0.00	0.00
8110	4165	001			Aprovechamientos Provenientes de Obras Públicas	0.00	0.00	0.00	0.00	0.00	0.00	0.00



**Cuenta Pública 2020
ESTADO ANALÍTICO DE INGRESOS**

(Cifras en Pesos)

SISTEMA MUNICIPAL PARA EL DESARROLLO INTEGRAL DE LA FAMILIA DE JUCHITEPEC, 3021

DEL 1 DE ENERO AL 31 DE DICIEMBRE DE 2020

Cuenta (3)	Rubro de los Ingresos (4)	Ingresos					% de Avance de la Recaudación (10)	Ingresos Excedentes (11)
		Estimado (5)	Ampliaciones y Reducciones (6)	Modificado (7)	Devengado (8)	Recaudado (9)		
8110 4165 001 001	Aprovechamientos Provenientes de Obras Públicas	0.00	0.00	0.00	0.00	0.00	0.00	0.00
8110 4165 001 001 001	Aprovechamientos Provenientes de Obras Públicas	0.00	0.00	0.00	0.00	0.00	0.00	0.00
8110 4166	Aprovechamientos no comprendidos en la Ley de Ingresos Vig, Causados en Ejercicios Fisc Ant pend de Liquidacio	0.00	0.00	0.00	0.00	0.00	0.00	0.00
8110 4166 001	Aprovechamientos no comprendidos en la Ley de Ingresos Vig, Causados en Ejercicios Fisc Ant pend de Liquidacio	0.00	0.00	0.00	0.00	0.00	0.00	0.00
8110 4166 001 001	Aprovechamientos no comprendidos en la Ley de Ingresos Vig, Causados en Ejercicios Fisc Ant pend de Liquidacio	0.00	0.00	0.00	0.00	0.00	0.00	0.00
8110 4166 001 001 001	Aprovechamientos no comprendidos en la Ley de Ingresos Vig, Causados en Ejercicios Fisc Ant pend de Liquidacio	0.00	0.00	0.00	0.00	0.00	0.00	0.00
8110 4168	Accesorios de Aprovechamientos	0.00	0.00	0.00	0.00	0.00	0.00	0.00
8110 4168 001	Accesorios de Aprovechamientos	0.00	0.00	0.00	0.00	0.00	0.00	0.00
8110 4168 001 001	Accesorios de Aprovechamientos	0.00	0.00	0.00	0.00	0.00	0.00	0.00
8110 4168 001 001 001	Multas	0.00	0.00	0.00	0.00	0.00	0.00	0.00
8110 4168 001 001 002	Recargos	0.00	0.00	0.00	0.00	0.00	0.00	0.00
8110 4168 001 001 003	Gastos de Ejecución	0.00	0.00	0.00	0.00	0.00	0.00	0.00
8110 4168 001 001 004	Indemnización por devolución de cheques	0.00	0.00	0.00	0.00	0.00	0.00	0.00
8110 4169	Otros Aprovechamientos	0.00	0.00	0.00	0.00	0.00	0.00	0.00
8110 4169 001	Otros Aprovechamientos	0.00	0.00	0.00	0.00	0.00	0.00	0.00
8110 4169 001 001	Otros Aprovechamientos	0.00	0.00	0.00	0.00	0.00	0.00	0.00
8110 4169 001 001 001	Uso o Explotación de Bienes de Dominio Público	0.00	0.00	0.00	0.00	0.00	0.00	0.00
8110 4169 001 001 002	Herencias, Legados, Cesiones y Donaciones	0.00	0.00	0.00	0.00	0.00	0.00	0.00
8110 4169 001 001 003	Resarcimientos	0.00	0.00	0.00	0.00	0.00	0.00	0.00
Subtotal (12)		0.00	0.00	0.00	0.00	0.00	0.00	0.00
8110 4170	Ingresos por Venta de Bienes y Prestación de Servicios	320,302.00	0.00	320,302.00	0.00	59,193.00	18.48	-261,109.00
8110 4171	Ingresos por Venta de Bienes y Prestación de Servicios de Instituciones Publicas de Seguridad Social	0.00	0.00	0.00	0.00	0.00	0.00	0.00



**Cuenta Pública 2020
ESTADO ANALÍTICO DE INGRESOS**

(Cifras en Pesos)

SISTEMA MUNICIPAL PARA EL DESARROLLO INTEGRAL DE LA FAMILIA DE JUCHITEPEC, 3021

DEL 1 DE ENERO AL 31 DE DICIEMBRE DE 2020

Cuenta (3)	Rubro de los Ingresos (4)	Ingresos					% de Avance de la Recaudación (10)	Ingresos Excedentes (11)
		Estimado (5)	Ampliaciones y Reducciones (6)	Modificado (7)	Devengado (8)	Recaudado (9)		
8110 4171 001	Ingresos por Venta de Bienes y Prestación de Servicios de Instituciones Publicas de Seguridad Social	0.00	0.00	0.00	0.00	0.00	0.00	0.00
8110 4171 001 001	Ingresos por Venta de Bienes y Prestación de Servicios de Instituciones Publicas de Seguridad Social	0.00	0.00	0.00	0.00	0.00	0.00	0.00
8110 4171 001 001 001	Ingresos por Venta de Bienes y Prestación de Servicios de Instituciones Publicas de Seguridad Social	0.00	0.00	0.00	0.00	0.00	0.00	0.00
8110 4172	Ingresos por Venta de Bienes y Prestación de Servicios de Empresas Productivas del Estado	0.00	0.00	0.00	0.00	0.00	0.00	0.00
8110 4172 001	Ingresos por Venta de Bienes y Prestación de Servicios de Empresas Productivas del Estado	0.00	0.00	0.00	0.00	0.00	0.00	0.00
8110 4172 001 001	Ingresos por Venta de Bienes y Prestación de Servicios de Empresas Productivas del Estado	0.00	0.00	0.00	0.00	0.00	0.00	0.00
8110 4172 001 001 001	Ingresos por Venta de Bienes y Prestación de Servicios de Empresas Productivas del Estado	0.00	0.00	0.00	0.00	0.00	0.00	0.00
8110 4173	Ingresos por Venta de Bienes y Prestación de Servicios de Entidades Paraestatales y Fideicomisos No Empres y N	320,302.00	0.00	320,302.00	0.00	59,193.00	18.48	-261,109.00
8110 4173 001	Ingresos por Venta de Bienes y Prestación de Servicios de Entidades Paraestatales y Fideicomisos No Empres y N	320,302.00	0.00	320,302.00	0.00	59,193.00	18.48	-261,109.00
8110 4173 001 001	Ingresos por Venta de Bienes y Prestación de Servicios de Entidades Paraestatales y Fideicomisos No Empres y N	320,302.00	0.00	320,302.00	0.00	59,193.00	18.48	-261,109.00
8110 4173 001 001 001	Estancias Infantiles	0.00	0.00	0.00	0.00	0.00	0.00	0.00
8110 4173 001 001 002	Farmacias	0.00	0.00	0.00	0.00	0.00	0.00	0.00
8110 4173 001 001 003	Servicios Médicos	61,500.00	0.00	61,500.00	0.00	9,000.00	14.63	-52,500.00
8110 4173 001 001 004	Productos Nutricionales (Amaranto, Soya, Etc.)	0.00	0.00	0.00	0.00	0.00	0.00	0.00
8110 4173 001 001 005	Velatorios	0.00	0.00	0.00	0.00	0.00	0.00	0.00
8110 4173 001 001 006	Colegiaturas	0.00	0.00	0.00	0.00	0.00	0.00	0.00

97



**Cuenta Pública 2020
ESTADO ANALÍTICO DE INGRESOS**

(Cifras en Pesos)

SISTEMA MUNICIPAL PARA EL DESARROLLO INTEGRAL DE LA FAMILIA DE JUCHITEPEC, 3021

DEL 1 DE ENERO AL 31 DE DICIEMBRE DE 2020

CUENTA (3)	Rubro de los Ingresos (4)	Ingresos					% de Avance de la Recaudación (10)	Ingresos Excedentes (11)
		Estimado (5)	Ampliaciones y Reducciones (6)	Modificado (7)	Devengado (8)	Recaudado (9)		
8110 4173 001 001 007	Huertos Familiares	0.00	0.00	0.00	0.00	0.00	0.00	0.00
8110 4173 001 001 008	Servicios de Alberca	0.00	0.00	0.00	0.00	0.00	0.00	0.00
8110 4173 001 001 009	Panadería	0.00	0.00	0.00	0.00	0.00	0.00	0.00
8110 4173 001 001 010	Servicios de Laboratorio	0.00	0.00	0.00	0.00	0.00	0.00	0.00
8110 4173 001 001 011	Servicios de Baños Públicos	0.00	0.00	0.00	0.00	0.00	0.00	0.00
8110 4173 001 001 012	Inscripciones	0.00	0.00	0.00	0.00	0.00	0.00	0.00
8110 4173 001 001 013	Desayunos Escolares	200,202.00	0.00	200,202.00	0.00	42,543.00	21.25	-157,659.00
8110 4173 001 001 014	Productos Básicos (Despensas)	0.00	0.00	0.00	0.00	0.00	0.00	0.00
8110 4173 001 001 015	Servicios Jurídicos	7,750.00	0.00	7,750.00	0.00	1,000.00	12.90	-6,750.00
8110 4173 001 001 016	Servicios Psicológicos	9,350.00	0.00	9,350.00	0.00	1,250.00	13.37	-8,100.00
8110 4173 001 001 017	Servicios de Terapia y Discapacidad	41,500.00	0.00	41,500.00	0.00	5,400.00	13.01	-36,100.00
8110 4173 001 001 018	Ingresos diversos	0.00	0.00	0.00	0.00	0.00	0.00	0.00
8110 4173 001 001 019	Ingresos de Organismos del Deporte	0.00	0.00	0.00	0.00	0.00	0.00	0.00
8110 4173 001 001 020	Ingresos por Fideicomisos y Empresas de Participación Municipal	0.00	0.00	0.00	0.00	0.00	0.00	0.00
8110 4173 001 001 021	Rendimientos o Ingresos Derivados de Organismos Descentralizados y Fideicomisos, cuando por su naturaleza corr	0.00	0.00	0.00	0.00	0.00	0.00	0.00
8110 4173 001 001 022	Rendimientos o Ingresos Derivados de Empresas de participación Estatal, cuando por su naturaleza correspondan	0.00	0.00	0.00	0.00	0.00	0.00	0.00
8110 4174	Ingresos por Vta de Bienes y Prestac de Servicios de Entidades Paraestatales Empresariales no Financ con Parti	0.00	0.00	0.00	0.00	0.00	0.00	0.00
8110 4174 001	Ingresos por Vta de Bienes y Prestac de Servicios de Entidades Paraestatales Empresariales no Financ con Parti	0.00	0.00	0.00	0.00	0.00	0.00	0.00
8110 4174 001 001	Ingresos por Vta de Bienes y Prestac de Servicios de Entidades Paraestatales Empresariales no Financ con Parti	0.00	0.00	0.00	0.00	0.00	0.00	0.00
8110 4174 001 001 001	Ingresos por Vta de Bienes y Prestac de Servicios de Entidades Paraestatales Empresariales no Financ con Parti	0.00	0.00	0.00	0.00	0.00	0.00	0.00

86



**Cuenta Pública 2020
ESTADO ANALÍTICO DE INGRESOS**

(Cifras en Pesos)

SISTEMA MUNICIPAL PARA EL DESARROLLO INTEGRAL DE LA FAMILIA DE JUCHITEPEC, 2021

DEL 1 DE ENERO AL 31 DE DICIEMBRE DE 2020

CUENTA (3)					Rubro de los Ingresos (4)	Ingresos					% de Avance de la Recaudación (10)	Ingresos Excedentes (11)
						Estimado (5)	Ampliaciones y Reducciones (6)	Modificado (7)	Devengado (8)	Recaudado (9)		
8110	4175				Ingresos por Vta de Bienes y Prestac de Servic de Entidades Paraestatales Empresariales Financ Monet con Parti	0.00	0.00	0.00	0.00	0.00	0.00	0.00
8110	4175	001			Ingresos por Vta de Bienes y Prestac de Servic de Entidades Paraestatales Empresariales Financ Monet con Parti	0.00	0.00	0.00	0.00	0.00	0.00	0.00
8110	4175	001	001		Ingresos por Vta de Bienes y Prestac de Servic de Entidades Paraestatales Empresariales Financ Monet con Parti	0.00	0.00	0.00	0.00	0.00	0.00	0.00
8110	4175	001	001	001	Ingresos por Vta de Bienes y Prestac de Servic de Entidades Paraestatales Empresariales Financ Monet con Parti	0.00	0.00	0.00	0.00	0.00	0.00	0.00
8110	4176				Ingresos por Vta de Bienes y Prestac de Servic de Entidades Paraestat Empresariales Financ No Monet con Partic	0.00	0.00	0.00	0.00	0.00	0.00	0.00
8110	4176	001			Ingresos por Vta de Bienes y Prestac de Servic de Entidades Paraestat Empresariales Financ No Monet con Partic	0.00	0.00	0.00	0.00	0.00	0.00	0.00
8110	4176	001	001		Ingresos por Vta de Bienes y Prestac de Servic de Entidades Paraestat Empresariales Financ No Monet con Partic	0.00	0.00	0.00	0.00	0.00	0.00	0.00
8110	4176	001	001	001	Ingresos por Vta de Bienes y Prestac de Servic de Entidades Paraestat Empresariales Financ No Monet con Partic	0.00	0.00	0.00	0.00	0.00	0.00	0.00
8110	4177				Ingresos por Vta de Bienes y Prestac de Servic de Fideicomisos Financieros Publicos con Particip Estatal Mayor	0.00	0.00	0.00	0.00	0.00	0.00	0.00
8110	4177	001			Ingresos por Vta de Bienes y Prestac de Servic de Fideicomisos Financieros Publicos con Particip Estatal Mayor	0.00	0.00	0.00	0.00	0.00	0.00	0.00
8110	4177	001	001		Ingresos por Vta de Bienes y Prestac de Servic de Fideicomisos Financieros Publicos con Particip Estatal Mayor	0.00	0.00	0.00	0.00	0.00	0.00	0.00
8110	4177	001	001	001	Ingresos por Vta de Bienes y Prestac de Servic de Fideicomisos Financieros Publicos con Particip Estatal Mayor	0.00	0.00	0.00	0.00	0.00	0.00	0.00

69

CUENTA (3)	Rubro de los Ingresos (4)	Ingresos					% de Avance de la Recaudación (10)	Ingresos Excedentes (11)
		Estimado (5)	Ampliaciones y Reducciones (6)	Modificado (7)	Devengado (8)	Recaudado (9)		
8110 4178	Ingresos por Venta de Bienes y Prestac de Servic de los Poderes Legislativo y Judicial, y de los Organos Auton	0.00	0.00	0.00	0.00	0.00	0.00	0.00
8110 4178 001	Ingresos por Venta de Bienes y Prestac de Servic de los Poderes Legislativo y Judicial, y de los Organos Auton	0.00	0.00	0.00	0.00	0.00	0.00	0.00
8110 4178 001 001	Ingresos por Venta de Bienes y Prestac de Servic de los Poderes Legislativo y Judicial, y de los Organos Auton	0.00	0.00	0.00	0.00	0.00	0.00	0.00
8110 4178 001 001 001	Ingresos por Venta de Bienes y Prestac de Servic de los Poderes Legislativo y Judicial, y de los Organos Auton	0.00	0.00	0.00	0.00	0.00	0.00	0.00
Subtotal (12)		320,302.00	0.00	320,302.00	0.00	59,193.00	18.48	-261,109.00
8110 4200	Participaciones, Aportac, Convenios, Incentiv Deriv de la Colaborac Fiscal, Fond Distint de Aport, Transfer. A	5,273,031.00	0.00	5,273,031.00	0.00	3,741,259.16	70.95	-1,531,771.84
8110 4210	Participaciones, Aportaciones, Convenios, Incentivos Derivados de la Colaboración Fiscal y Fondos Distintos de	0.00	0.00	0.00	0.00	0.00	0.00	0.00
8110 4211	Participaciones	0.00	0.00	0.00	0.00	0.00	0.00	0.00
8110 4211 001	Participaciones	0.00	0.00	0.00	0.00	0.00	0.00	0.00
8110 4211 001 001	Las Participaciones derivadas de la aplicación de la Ley de Coordinación Fiscal y demás ordenamientos jurídicos	0.00	0.00	0.00	0.00	0.00	0.00	0.00
8110 4211 001 001 001	Fondo General de Participaciones	0.00	0.00	0.00	0.00	0.00	0.00	0.00
8110 4211 001 001 002	Fondo de Fomento Municipal	0.00	0.00	0.00	0.00	0.00	0.00	0.00
8110 4211 001 001 003	Fondo de Fiscalización y Recaudación	0.00	0.00	0.00	0.00	0.00	0.00	0.00
8110 4211 001 001 004	Fondo de Estabilización de los Ingresos de las Entidades Federativas (FEIEF)	0.00	0.00	0.00	0.00	0.00	0.00	0.00
8110 4211 001 001 005	Correspondientes al Impuesto Especial sobre Producción y Servicios	0.00	0.00	0.00	0.00	0.00	0.00	0.00
8110 4211 001 001 006	Correspondientes al Impuesto Sobre Automóviles Nuevos	0.00	0.00	0.00	0.00	0.00	0.00	0.00
8110 4211 001 001 007	Correspondientes al Impuesto Sobre Tenencia o Uso de Vehículos	0.00	0.00	0.00	0.00	0.00	0.00	0.00



**Cuenta Pública 2020
ESTADO ANALÍTICO DE INGRESOS**

(Cifras en Pesos)

SISTEMA MUNICIPAL PARA EL DESARROLLO INTEGRAL DE LA FAMILIA DE JUCHITEPEC, 3021

DEL 1 DE ENERO AL 31 DE DICIEMBRE DE 2020

CUENTA (3)					Rubro de los Ingresos (4)	Ingresos					% de Avance de la Recaudación (10)	Ingresos Excedentes (11)
						Estimado (5)	Ampliaciones y Reducciones (6)	Modificado (7)	Devengado (8)	Recaudado (9)		
8110	4211	001	001	008	Correspondientes al Fondo de Compensación del Impuesto Sobre Automóviles Nuevos	0.00	0.00	0.00	0.00	0.00	0.00	0.00
8110	4211	001	001	009	Las derivadas de la aplicación del artículo 4-A de la Ley de Coordinación Fiscal	0.00	0.00	0.00	0.00	0.00	0.00	0.00
8110	4211	001	001	010	El Impuesto Sobre la Renta efect enterado a la Federación, corresp al salario personal que preste o desemp un	0.00	0.00	0.00	0.00	0.00	0.00	0.00
8110	4211	001	002		Las Participaciones derivadas de la aplicación de la fraccion II del articulo 219 delCodigo Financiero del Es	0.00	0.00	0.00	0.00	0.00	0.00	0.00
8110	4211	001	002	001	Del Impuesto Sobre Tenencia o Uso de Vehículos Automotores	0.00	0.00	0.00	0.00	0.00	0.00	0.00
8110	4211	001	002	002	Del Impuesto Sobre Adquisición de Vehículos Automotores Usados	0.00	0.00	0.00	0.00	0.00	0.00	0.00
8110	4211	001	002	003	Del Impuesto Sobre Loterías, Rifas, Sorteos, Concursos y Juegos Permitidos con Cruce de Apuestas	0.00	0.00	0.00	0.00	0.00	0.00	0.00
8110	4211	001	002	004	Del Impuesto a la Venta Final de Bebidas con Contenido Alcohólico	0.00	0.00	0.00	0.00	0.00	0.00	0.00
8110	4211	001	002	005	Programa de Acciones para el Desarrollo (PAD)	0.00	0.00	0.00	0.00	0.00	0.00	0.00
8110	4211	001	002	006	Fondo Estatal de Fortalecimiento Municipal (FEFOM)	0.00	0.00	0.00	0.00	0.00	0.00	0.00
8110	4211	001	002	007	Recursos del CEDIPIEM	0.00	0.00	0.00	0.00	0.00	0.00	0.00
8110	4211	001	002	008	Recursos del Sistema DIFEM	0.00	0.00	0.00	0.00	0.00	0.00	0.00
8110	4211	001	002	009	Mecánica Teatral	0.00	0.00	0.00	0.00	0.00	0.00	0.00
8110	4211	001	002	010	Remanentes Gasto de Inversión Sectorial (PAD)	0.00	0.00	0.00	0.00	0.00	0.00	0.00
8110	4211	001	002	011	Remanentes Programa de Apoyo al Gasto de Inversión de los Municipios (FEFOM)	0.00	0.00	0.00	0.00	0.00	0.00	0.00
8110	4211	001	002	012	Otros Recursos Estatales	0.00	0.00	0.00	0.00	0.00	0.00	0.00
8110	4211	001	002	013	Las demás der de la aplic del Título Sépt del Cód Finan para el Edo de Mé y Mpios, así como de los convenios.	0.00	0.00	0.00	0.00	0.00	0.00	0.00
8110	4212				Aportaciones	0.00	0.00	0.00	0.00	0.00	0.00	0.00
8110	4212	001			Aportaciones	0.00	0.00	0.00	0.00	0.00	0.00	0.00

101



**Cuenta Pública 2020
ESTADO ANALÍTICO DE INGRESOS**

(Cifras en Pesos)

SISTEMA MUNICIPAL PARA EL DESARROLLO INTEGRAL DE LA FAMILIA DE JUCHITEPEC, 3021

DEL 1 DE ENERO AL 31 DE DICIEMBRE DE 2020

CUENTA (3)	Rubro de los Ingresos (4)	Ingresos					% de Avance de la Recaudación (10)	Ingresos Excedentes (11)
		Estimado (5)	Ampliaciones y Reducciones (6)	Modificado (7)	Devengado (8)	Recaudado (9)		
8110 4212 001 001	Aportaciones	0.00	0.00	0.00	0.00	0.00	0.00	0.00
8110 4212 001 001 001	Fondo de Aportaciones para la Infraestructura Social Municipal	0.00	0.00	0.00	0.00	0.00	0.00	0.00
8110 4212 001 001 002	Fondo de Aport para el Fort de los Mpios y de las Demarcaciones Territoriales del Distrito Federal	0.00	0.00	0.00	0.00	0.00	0.00	0.00
8110 4212 001 001 003	Remanentes de Ramo 33 (FISM)	0.00	0.00	0.00	0.00	0.00	0.00	0.00
8110 4212 001 001 004	Remanentes de Ramo 33 (FORTAMUN)	0.00	0.00	0.00	0.00	0.00	0.00	0.00
8110 4212 001 001 005	Fondo de Aportaciones para la Seguridad Pública. (FASP)	0.00	0.00	0.00	0.00	0.00	0.00	0.00
8110 4213	Convenios	0.00	0.00	0.00	0.00	0.00	0.00	0.00
8110 4213 001	Convenios	0.00	0.00	0.00	0.00	0.00	0.00	0.00
8110 4213 001 001	Convenios	0.00	0.00	0.00	0.00	0.00	0.00	0.00
8110 4213 001 001 001	Convenios	0.00	0.00	0.00	0.00	0.00	0.00	0.00
8110 4214	Incentivos Derivados de la Colaboración Fiscal	0.00	0.00	0.00	0.00	0.00	0.00	0.00
8110 4214 001	Incentivos Derivados de la Colaboración Fiscal	0.00	0.00	0.00	0.00	0.00	0.00	0.00
8110 4214 001 001	Incentivos Derivados de la Colaboración Fiscal	0.00	0.00	0.00	0.00	0.00	0.00	0.00
8110 4214 001 001 001	Multas Federales No Fiscales	0.00	0.00	0.00	0.00	0.00	0.00	0.00
8110 4214 001 001 002	Convenios de Tránsito Estatal con Municipios	0.00	0.00	0.00	0.00	0.00	0.00	0.00
8110 4215	Fondos Distintos de Aportaciones	0.00	0.00	0.00	0.00	0.00	0.00	0.00
8110 4215 001	Fondos Distintos de Aportaciones	0.00	0.00	0.00	0.00	0.00	0.00	0.00
8110 4215 001 001	Fondos Distintos de Aportaciones	0.00	0.00	0.00	0.00	0.00	0.00	0.00
8110 4215 001 001 001	Recursos del Programa Hábitat	0.00	0.00	0.00	0.00	0.00	0.00	0.00
8110 4215 001 001 002	Excedentes Petroleros	0.00	0.00	0.00	0.00	0.00	0.00	0.00
8110 4215 001 001 003	Ramo 23	0.00	0.00	0.00	0.00	0.00	0.00	0.00
8110 4215 001 001 004	FORTASEG	0.00	0.00	0.00	0.00	0.00	0.00	0.00
8110 4215 001 001 005	Remanentes Otros Recursos Federales	0.00	0.00	0.00	0.00	0.00	0.00	0.00
8110 4215 001 001 006	Otros Recursos Federales	0.00	0.00	0.00	0.00	0.00	0.00	0.00
8110 4215 001 001 007	Recursos del Programa de ahorro y subsidio para la vivienda, "Tu Casa". (FONHAPO)	0.00	0.00	0.00	0.00	0.00	0.00	0.00



**Cuenta Pública 2020
ESTADO ANALÍTICO DE INGRESOS**

(Cifras en Pesos)

SISTEMA MUNICIPAL PARA EL DESARROLLO INTEGRAL DE LA FAMILIA DE JUCHITEPEC, 3021

DEL 1 DE ENERO AL 31 DE DICIEMBRE DE 2020

CUENTA (3)					Rubro de los Ingresos (4)	Ingresos					% de Avance de la Recaudación (10)	Ingresos Excedentes (11)
						Estimado (5)	Ampliaciones y Reducciones (6)	Modificado (7)	Devengado (8)	Recaudado (9)		
8110	4215	001	001	008	Recursos del Programa para el Desarrollo de Zonas Prioritarias	0.00	0.00	0.00	0.00	0.00	0.00	0.00
8110	4215	001	001	009	Recursos del Programa 3 X 1 para Migrantes.	0.00	0.00	0.00	0.00	0.00	0.00	0.00
8110	4215	001	001	010	Recursos del Programa de Empleo Temporal (PET).	0.00	0.00	0.00	0.00	0.00	0.00	0.00
8110	4215	001	001	011	Recursos del Programa de Vivienda Rural.	0.00	0.00	0.00	0.00	0.00	0.00	0.00
8110	4215	001	001	012	Recursos del Programa de Opciones Productivas.	0.00	0.00	0.00	0.00	0.00	0.00	0.00
8110	4215	001	001	013	Recursos para el Rescate de Espacios Públicos	0.00	0.00	0.00	0.00	0.00	0.00	0.00
8110	4215	001	001	014	Recursos del Fideicomiso Fondo Nacional de Habitaciones Populares	0.00	0.00	0.00	0.00	0.00	0.00	0.00
8110	4215	001	001	015	Recursos del Programa CONADE	0.00	0.00	0.00	0.00	0.00	0.00	0.00
8110	4215	001	001	016	Recursos para el Programa Calidad para el Deporte CONADE	0.00	0.00	0.00	0.00	0.00	0.00	0.00
8110	4215	001	001	017	Recursos del Programa Cultura Física CONADE	0.00	0.00	0.00	0.00	0.00	0.00	0.00
8110	4215	001	001	018	Recursos de CONACULTA	0.00	0.00	0.00	0.00	0.00	0.00	0.00
8110	4215	001	001	019	Recursos Programa de Devolución de Derechos PRODER	0.00	0.00	0.00	0.00	0.00	0.00	0.00
8110	4215	001	001	020	Recursos para agua Potable, Alcantarillado y Saneamiento en zonas Urbanas APAZU	0.00	0.00	0.00	0.00	0.00	0.00	0.00
8110	4215	001	001	021	Recursos de Inst Nac para el Desarrollo de Capacidades del Sector Rural INCA RURAL / Sist Nac de Capacitación	0.00	0.00	0.00	0.00	0.00	0.00	0.00
8110	4215	001	001	022	Recursos de la Comisión Nacional para el Desarrollo de los Pueblos Indígenas CDI.	0.00	0.00	0.00	0.00	0.00	0.00	0.00
Subtotal (12)						0.00	0.00	0.00	0.00	0.00	0.00	0.00
8110	4220				Transferencias, Asignaciones, Subsidios y Subvenciones, y Pensiones y Jubilaciones	5,273,031.00	0.00	5,273,031.00	0.00	3,741,259.16	70.95	-1,531,771.84
8110	4221				Transferencias y Asignaciones	0.00	0.00	0.00	0.00	0.00	0.00	0.00
8110	4221	001			Transferencias y Asignaciones	0.00	0.00	0.00	0.00	0.00	0.00	0.00
8110	4221	001	001		Transferencias y Asignaciones	0.00	0.00	0.00	0.00	0.00	0.00	0.00
8110	4223				Subsidios y Subvenciones	5,273,031.00	0.00	5,273,031.00	0.00	3,741,259.16	70.95	-1,531,771.84
8110	4223	001			Subsidios y Subvenciones	5,273,031.00	0.00	5,273,031.00	0.00	3,741,259.16	70.95	-1,531,771.84

103



**Cuenta Pública 2020
ESTADO ANALÍTICO DE INGRESOS**

(Cifras en Pesos)

SISTEMA MUNICIPAL PARA EL DESARROLLO INTEGRAL DE LA FAMILIA DE JUCHITEPEC, 3021

DEL 1 DE ENERO AL 31 DE DICIEMBRE DE 2020

CUENTA (3)	Rubro de los Ingresos (4)	Ingresos					% de Avance de la Recaudación (10)	Ingresos Excedentes (11)
		Estimado (5)	Ampliaciones y Reducciones (6)	Modificado (7)	Devengado (8)	Recaudado (9)		
8110 4223 001 001	Subsidios y Subvenciones	5,273,031.00	0.00	5,273,031.00	0.00	3,741,259.16	70.95	-1,531,771.84
8110 4223 001 001 001	Subsidios y Subvenciones	0.00	0.00	0.00	0.00	0.00	0.00	0.00
8110 4223 001 001 002	Subsidios para Gastos de Operación	5,273,031.00	0.00	5,273,031.00	0.00	3,741,259.16	70.95	-1,531,771.84
8110 4225	Pensiones y Jubilaciones	0.00	0.00	0.00	0.00	0.00	0.00	0.00
8110 4225 001	Pensiones y Jubilaciones	0.00	0.00	0.00	0.00	0.00	0.00	0.00
8110 4225 001 001	Pensiones y Jubilaciones	0.00	0.00	0.00	0.00	0.00	0.00	0.00
8110 4225 001 001 001	Pensiones y Jubilaciones	0.00	0.00	0.00	0.00	0.00	0.00	0.00
8110 4227	Transferencias del Fondo Mexicano del Petróleo para la Estabilización y el desarrollo	0.00	0.00	0.00	0.00	0.00	0.00	0.00
8110 4227 001	Transferencias del Fondo Mexicano del Petróleo para la Estabilización y el desarrollo	0.00	0.00	0.00	0.00	0.00	0.00	0.00
8110 4227 001 001	Transferencias del Fondo Mexicano del Petróleo para la Estabilización y el desarrollo	0.00	0.00	0.00	0.00	0.00	0.00	0.00
8110 4227 001 001 001	Transferencias del Fondo Mexicano del Petróleo para la Estabilización y el desarrollo	0.00	0.00	0.00	0.00	0.00	0.00	0.00
Subtotal (12)		5,273,031.00	0.00	5,273,031.00	0.00	3,741,259.16	70.95	-1,531,771.84
8110 4300	Otros Ingresos y Beneficios	197,465.00	240,604.88	438,069.88	0.00	438,069.88	100.00	0.00
8110 4310	Ingresos Financieros	0.00	0.00	0.00	0.00	0.00	0.00	0.00
8110 4311	Intereses Ganados de Títulos, Valores y demás Instrumentos Financieros	0.00	0.00	0.00	0.00	0.00	0.00	0.00
8110 4311 001	Intereses Ganados de Títulos, Valores y demás Instrumentos Financieros	0.00	0.00	0.00	0.00	0.00	0.00	0.00
8110 4311 001 001	Intereses Ganados de Valores, Créditos, Bonos y Otros	0.00	0.00	0.00	0.00	0.00	0.00	0.00
8110 4311 001 001 001	Intereses Ganados de Valores, Créditos, Bonos y Otros	0.00	0.00	0.00	0.00	0.00	0.00	0.00
8110 4319	Otros Ingresos Financieros	0.00	0.00	0.00	0.00	0.00	0.00	0.00
8110 4319 001	Otros Ingresos Financieros	0.00	0.00	0.00	0.00	0.00	0.00	0.00
8110 4319 001 001	Otros Ingresos Financieros	0.00	0.00	0.00	0.00	0.00	0.00	0.00
8110 4319 001 001 001	Otros Ingresos Financieros	0.00	0.00	0.00	0.00	0.00	0.00	0.00
Subtotal (12)		0.00	0.00	0.00	0.00	0.00	0.00	0.00

104



**Cuenta Pública 2020
ESTADO ANALÍTICO DE INGRESOS**

(Cifras en Pesos)

SISTEMA MUNICIPAL PARA EL DESARROLLO INTEGRAL DE LA FAMILIA DE JUCHITEPEC, 3021

DEL 1 DE ENERO AL 31 DE DICIEMBRE DE 2020

CUENTA (3)					Rubro de los Ingresos (4)	Ingresos					% de Avance de la Recaudación (10)	Ingresos Excedentes (11)
						Estimado (5)	Ampliaciones y Reducciones (6)	Modificado (7)	Devengado (8)	Recaudado (9)		
8110	4320				Incremento por Variación de Inventarios	0.00	0.00	0.00	0.00	0.00	0.00	0.00
8110	4321				Incremento por Variación de Inventarios de Mercancías para Venta	0.00	0.00	0.00	0.00	0.00	0.00	0.00
8110	4321	001			Incremento por Variación de Inventarios de Mercancías para Venta	0.00	0.00	0.00	0.00	0.00	0.00	0.00
8110	4321	001	001		Incremento por Variación de Inventarios de Mercancías para Venta	0.00	0.00	0.00	0.00	0.00	0.00	0.00
8110	4321	001	001	001	Incremento por Variación de Inventarios de Mercancías para Venta	0.00	0.00	0.00	0.00	0.00	0.00	0.00
8110	4322				Incremento por Variación de Inventarios de Mercancías Terminadas	0.00	0.00	0.00	0.00	0.00	0.00	0.00
8110	4322	001			Incremento por Variación de Inventarios de Mercancías Terminadas	0.00	0.00	0.00	0.00	0.00	0.00	0.00
8110	4322	001	001		Incremento por Variación de Inventarios de Mercancías Terminadas	0.00	0.00	0.00	0.00	0.00	0.00	0.00
8110	4322	001	001	001	Incremento por Variación de Inventarios de Mercancías Terminadas	0.00	0.00	0.00	0.00	0.00	0.00	0.00
8110	4323				Incremento por Variación de Inventarios de Mercancías en Proceso de Elaboración	0.00	0.00	0.00	0.00	0.00	0.00	0.00
8110	4323	001			Incremento por Variación de Inventarios de Mercancías en Proceso de Elaboración	0.00	0.00	0.00	0.00	0.00	0.00	0.00
8110	4323	001	001		Incremento por Variación de Inventarios de Mercancías en Proceso de Elaboración	0.00	0.00	0.00	0.00	0.00	0.00	0.00
8110	4323	001	001	001	Incremento por Variación de Inventarios de Mercancías en Proceso de Elaboración	0.00	0.00	0.00	0.00	0.00	0.00	0.00
8110	4324				Incremento por Variación de Inventarios de Materias Primas, Materiales y Suministros para Producción	0.00	0.00	0.00	0.00	0.00	0.00	0.00
8110	4324	001			Incremento por Variación de Inventarios de Materias Primas, Materiales y Suministros para Producción	0.00	0.00	0.00	0.00	0.00	0.00	0.00
8110	4324	001	001		Incremento por Variación de Inventarios de Materias Primas, Materiales y Suministros para Producción	0.00	0.00	0.00	0.00	0.00	0.00	0.00
8110	4324	001	001	001	Incremento por Variación de Inventarios de Materias Primas, Materiales y Suministros para Producción	0.00	0.00	0.00	0.00	0.00	0.00	0.00



**Cuenta Pública 2020
ESTADO ANALÍTICO DE INGRESOS**

(Cifras en Pesos)

SISTEMA MUNICIPAL PARA EL DESARROLLO INTEGRAL DE LA FAMILIA DE JUCHITEPEC, 3021

DEL 1 DE ENERO AL 31 DE DICIEMBRE DE 2020

CUENTA (3)					Rubro de los Ingresos (4)	Ingresos					% de Avance de la Recaudación (10)	Ingresos Excedentes (11)
						Estimado (5)	Ampliaciones y Reducciones (6)	Modificado (7)	Devengado (8)	Recaudado (9)		
8110	4325				Incremento por Variación de Almacén de Materias Primas, Materiales y Suministros de Consumo	0.00	0.00	0.00	0.00	0.00	0.00	0.00
8110	4325	001			Incremento por Variación de Almacén de Materias Primas, Materiales y Suministros de Consumo	0.00	0.00	0.00	0.00	0.00	0.00	0.00
8110	4325	001	001		Incremento por Variación de Almacén de Materias Primas, Materiales y Suministros de Consumo	0.00	0.00	0.00	0.00	0.00	0.00	0.00
8110	4325	001	001	001	Incremento por Variación de Almacén de Materias Primas, Materiales y Suministros de Consumo	0.00	0.00	0.00	0.00	0.00	0.00	0.00
Subtotal (12)						0.00	0.00	0.00	0.00	0.00	0.00	0.00
8110	4330				Disminución del Exceso de Estimaciones por Pérdida o Deterioro u Obsolescencia	0.00	0.00	0.00	0.00	0.00	0.00	0.00
8110	4331				Disminución del Exceso de Estimaciones por Pérdida o Deterioro u Obsolescencia	0.00	0.00	0.00	0.00	0.00	0.00	0.00
8110	4331	001			Disminución del Exceso de Estimaciones por Pérdida o Deterioro u Obsolescencia	0.00	0.00	0.00	0.00	0.00	0.00	0.00
8110	4331	001	001		Disminución del Exceso de Estimaciones por Pérdida o Deterioro u Obsolescencia	0.00	0.00	0.00	0.00	0.00	0.00	0.00
8110	4331	001	001	001	Disminución del Exceso de Estimaciones por Pérdida o Deterioro u Obsolescencia	0.00	0.00	0.00	0.00	0.00	0.00	0.00
Subtotal (12)						0.00	0.00	0.00	0.00	0.00	0.00	0.00
8110	4340				Disminución del Exceso de Provisiones	0.00	0.00	0.00	0.00	0.00	0.00	0.00
8110	4341				Disminución del Exceso de Provisiones	0.00	0.00	0.00	0.00	0.00	0.00	0.00
8110	4341	001			Disminución del Exceso de Provisiones	0.00	0.00	0.00	0.00	0.00	0.00	0.00
8110	4341	001	001		Disminución del Exceso de Provisiones	0.00	0.00	0.00	0.00	0.00	0.00	0.00
8110	4341	001	001	001	Disminución del Exceso de Provisiones	0.00	0.00	0.00	0.00	0.00	0.00	0.00
Subtotal (12)						0.00	0.00	0.00	0.00	0.00	0.00	0.00
8110	4350				Ingresos Derivados de Financiamientos	0.00	0.00	0.00	0.00	0.00	0.00	0.00
8110	4351				Ingresos Derivados de Financiamientos	0.00	0.00	0.00	0.00	0.00	0.00	0.00
8110	4351	001			Ingresos Derivados de Financiamientos	0.00	0.00	0.00	0.00	0.00	0.00	0.00
8110	4351	001	001		Ingresos Derivados de Financiamientos	0.00	0.00	0.00	0.00	0.00	0.00	0.00



**Cuenta Pública 2020
ESTADO ANALÍTICO DE INGRESOS**

(Cifras en Pesos)

SISTEMA MUNICIPAL PARA EL DESARROLLO INTEGRAL DE LA FAMILIA DE JUCHITEPEC, 3021

DEL 1 DE ENERO AL 31 DE DICIEMBRE DE 2020

Cuenta (3)	Rubro de los Ingresos (4)	Ingresos					% de Avance de la Recaudación (10)	Ingresos Excedentes (11)
		Estimado (5)	Ampliaciones y Reducciones (6)	Modificado (7)	Devengado (8)	Recaudado (9)		
8110 4351 001 001 001	Banco Nacional de Obras y Servicios Públicos	0.00	0.00	0.00	0.00	0.00	0.00	0.00
8110 4351 001 001 002	Otras Instituciones Públicas	0.00	0.00	0.00	0.00	0.00	0.00	0.00
8110 4351 001 001 003	Instituciones Privadas	0.00	0.00	0.00	0.00	0.00	0.00	0.00
8110 4351 001 001 004	Particulares	0.00	0.00	0.00	0.00	0.00	0.00	0.00
8110 4351 001 001 005	Pasivos Generados al Cierre del Ejercicio Fiscal Pendientes de Pago	0.00	0.00	0.00	0.00	0.00	0.00	0.00
8110 4351 001 001 006	Los Derivados de las Operaciones de Credito en los term que est el Titulo Octavo delCodigo Financiero del Edo	0.00	0.00	0.00	0.00	0.00	0.00	0.00
Subtotal (12)		0.00	0.00	0.00	0.00	0.00	0.00	0.00
8110 4390	Otros Ingresos y Beneficios Varios	197,465.00	240,604.88	438,069.88	0.00	438,069.88	100.00	0.00
8110 4392	Bonificaciones y Descuentos Obtenidos	0.00	0.00	0.00	0.00	0.00	0.00	0.00
8110 4392 001	Bonificaciones y Descuentos Obtenidos	0.00	0.00	0.00	0.00	0.00	0.00	0.00
8110 4392 001 001	Bonificaciones y Descuentos Obtenidos	0.00	0.00	0.00	0.00	0.00	0.00	0.00
8110 4392 001 001 001	Bonificaciones y Descuentos Obtenidos	0.00	0.00	0.00	0.00	0.00	0.00	0.00
8110 4393	Diferencias por Tipo de Cambio a Favor	0.00	0.00	0.00	0.00	0.00	0.00	0.00
8110 4393 001	Diferencias por Tipo de Cambio a Favor	0.00	0.00	0.00	0.00	0.00	0.00	0.00
8110 4393 001 001	Diferencias por Tipo de Cambio a Favor	0.00	0.00	0.00	0.00	0.00	0.00	0.00
8110 4393 001 001 001	Diferencias por Tipo de Cambio a Favor en Efectivo y Equivalentes	0.00	0.00	0.00	0.00	0.00	0.00	0.00
8110 4394	Diferencias de Cotizaciones a Favor en Valores Negociables	0.00	0.00	0.00	0.00	0.00	0.00	0.00
8110 4394 001	Diferencias de Cotizaciones a Favor en Valores Negociables	0.00	0.00	0.00	0.00	0.00	0.00	0.00
8110 4394 001 001	Diferencias de Cotizaciones a Favor en Valores Negociables	0.00	0.00	0.00	0.00	0.00	0.00	0.00
8110 4394 001 001 001	Diferencias de Cotizaciones a Favor en Valores Negociables	0.00	0.00	0.00	0.00	0.00	0.00	0.00
8110 4395	Resultado por Posición Monetaria	0.00	0.00	0.00	0.00	0.00	0.00	0.00
8110 4395 001	Resultado por Posición Monetaria	0.00	0.00	0.00	0.00	0.00	0.00	0.00
8110 4395 001 001	Resultado por Posición Monetaria	0.00	0.00	0.00	0.00	0.00	0.00	0.00
8110 4395 001 001 001	Resultado por Posición Monetaria	0.00	0.00	0.00	0.00	0.00	0.00	0.00
8110 4396	Utilidades por Participación Patrimonial	0.00	0.00	0.00	0.00	0.00	0.00	0.00
8110 4396 001	Utilidades por Participación Patrimonial	0.00	0.00	0.00	0.00	0.00	0.00	0.00
8110 4396 001 001	Utilidades por Participación Patrimonial	0.00	0.00	0.00	0.00	0.00	0.00	0.00

107



**Cuenta Pública 2020
ESTADO ANALÍTICO DE INGRESOS**

(Cifras en Pesos)

SISTEMA MUNICIPAL PARA EL DESARROLLO INTEGRAL DE LA FAMILIA DE JUCHITEPEC, 3021

DEL 1 DE ENERO AL 31 DE DICIEMBRE DE 2020

Cuenta (3)	Rubro de los Ingresos (4)	Ingresos					% de Avance de la Recaudación (10)	Ingresos Excedentes (11)
		Estimado (5)	Ampliaciones y Reducciones (6)	Modificado (7)	Devengado (8)	Recaudado (9)		
8110 4396 001 001 001	Utilidades por Participación Patrimonial	0.00	0.00	0.00	0.00	0.00	0.00	0.00
8110 4397	Diferencias por Reestructuración de Deuda Pública a Favor	0.00	0.00	0.00	0.00	0.00	0.00	0.00
8110 4397 001	Diferencias por Reestructuración de Deuda Pública a Favor	0.00	0.00	0.00	0.00	0.00	0.00	0.00
8110 4397 001 001	Diferencias por Reestructuración de Deuda Pública a Favor	0.00	0.00	0.00	0.00	0.00	0.00	0.00
8110 4397 001 001 001	Diferencias por Reestructuración de Deuda Pública a Favor	0.00	0.00	0.00	0.00	0.00	0.00	0.00
8110 4399	Otros Ingresos y Beneficios Varios	197,465.00	240,604.88	438,069.88	0.00	438,069.88	100.00	0.00
8110 4399 001	Otros Ingresos y Beneficios Varios	197,465.00	240,604.88	438,069.88	0.00	438,069.88	100.00	0.00
8110 4399 001 001	Otros Ingresos y Beneficios Varios	197,465.00	240,604.88	438,069.88	0.00	438,069.88	100.00	0.00
8110 4399 001 001 001	Aportaciones por Gestoría de Diputados	0.00	0.00	0.00	0.00	0.00	0.00	0.00
8110 4399 001 001 002	Ingresos por Audiencia Pública	0.00	0.00	0.00	0.00	0.00	0.00	0.00
8110 4399 001 001 003	Actualización de Inversiones en UDI'S	0.00	0.00	0.00	0.00	0.00	0.00	0.00
8110 4399 001 001 004	Intereses por Inversiones en UDI'S	0.00	0.00	0.00	0.00	0.00	0.00	0.00
8110 4399 001 001 005	Otros Convenios	0.00	0.00	0.00	0.00	0.00	0.00	0.00
8110 4399 001 001 006	Ingresos Derivados de Ejercicios Anteriores no aplicados	197,465.00	0.00	197,465.00	0.00	197,465.00	100.00	0.00
8110 4399 001 001 007	Otros Ingresos por Donativos	0.00	240,604.88	240,604.88	0.00	240,604.88	100.00	0.00
8110 4399 001 001 008	Otros Ingresos Varios	0.00	0.00	0.00	0.00	0.00	0.00	0.00
Subtotal (12)		197,465.00	240,604.88	438,069.88	0.00	438,069.88	100.00	0.00
TOTAL INGRESOS:		5,790,798.00	240,604.88	6,031,402.88	0.00	4,238,548.02	70.27	-1,792,854.86

"Bajo protesta de decir verdad declaramos que los Estados Presupuestarios y sus notas, son razonablemente correctos y son responsabilidad del emisor"

L.C. Karla Mariana Rascón Segura
Directora Honorífica del DIF Juchitepec

L.C.P. Maribel Jaime Padilla
Tesorera Honorífica del DIF Juchitepec

L.D. Claudia del Rosario Segovia
Contralor Interno Municipal de Juchitepec



Cuenta Pública 2020
 Estado Analítico del Ejercicio del Presupuesto de Egresos
 Clasificación por Objeto del Gasto (Capítulo y Concepto)
 (Cifras en Pesos)

SISTEMA MUNICIPAL PARA EL DESARROLLO INTEGRAL DE LA FAMILIA DE JUCHITEPEC, 3021

DEL 1 DE ENERO AL 31 DE DICIEMBRE DE 2020

CUENTA (3)	Concepto (4)	Egresos						Subejercicio (12)	
		Aprobado (5)	Ampliaciones/ Reducciones (6)	Modificado (7)	Comprometido (8)	Devengado (9)	Ejercido (10)		Pagado (11)
1000	SERVICIOS PERSONALES	3,006,348.00	0.00	3,006,348.00	0.00	0.00	2,744,383.51	2,744,383.51	261,964.49
1100	REMUNERACIONES AL PERSONAL DE CARÁCTER PERMANENTE	86,289.00	86,346.78	172,635.78	0.00	0.00	172,635.66	172,635.66	0.12
1110	Dietas	0.00	0.00	0.00	0.00	0.00	0.00	0.00	0.00
1111	Dietas	0.00	0.00	0.00	0.00	0.00	0.00	0.00	0.00
1120	Haberes	0.00	0.00	0.00	0.00	0.00	0.00	0.00	0.00
1121	Haberes	0.00	0.00	0.00	0.00	0.00	0.00	0.00	0.00
1130	Sueldos base al personal permanente	86,289.00	86,346.78	172,635.78	0.00	0.00	172,635.66	172,635.66	0.12
1131	Sueldo base	86,289.00	86,346.78	172,635.78	0.00	0.00	172,635.66	172,635.66	0.12
1132	Otro sueldo magisterio	0.00	0.00	0.00	0.00	0.00	0.00	0.00	0.00
1133	Hora clase	0.00	0.00	0.00	0.00	0.00	0.00	0.00	0.00
1134	Carrera magisterial	0.00	0.00	0.00	0.00	0.00	0.00	0.00	0.00
1135	Carrera docente	0.00	0.00	0.00	0.00	0.00	0.00	0.00	0.00
1140	Remuneraciones por adscripción laboral en el extranjero	0.00	0.00	0.00	0.00	0.00	0.00	0.00	0.00
1141	Remuneraciones por adscripción laboral en el extranjero	0.00	0.00	0.00	0.00	0.00	0.00	0.00	0.00
1200	REMUNERACIONES AL PERSONAL DE CARÁCTER TRANSITORIO	2,469,488.00	-44,807.68	2,424,680.32	0.00	0.00	2,282,897.86	2,282,897.86	141,782.46
1210	Honorarios asimilables a salarios	0.00	0.00	0.00	0.00	0.00	0.00	0.00	0.00
1211	Honorarios asimilables al salario	0.00	0.00	0.00	0.00	0.00	0.00	0.00	0.00
1220	Sueldos base al personal eventual	2,469,488.00	-44,807.68	2,424,680.32	0.00	0.00	2,282,897.86	2,282,897.86	141,782.46
1221	Sueldo por Interinato	0.00	0.00	0.00	0.00	0.00	0.00	0.00	0.00
1222	Sueldos y salarios compactados al personal eventual	2,469,488.00	-44,807.68	2,424,680.32	0.00	0.00	2,282,897.86	2,282,897.86	141,782.46
1223	Becas para médicos residentes	0.00	0.00	0.00	0.00	0.00	0.00	0.00	0.00
1230	Retribuciones por servicios de carácter social	0.00	0.00	0.00	0.00	0.00	0.00	0.00	0.00
1231	Compensación por servicio social	0.00	0.00	0.00	0.00	0.00	0.00	0.00	0.00
1240	Retribución a los representantes de los trabajadores y de los patrones e	0.00	0.00	0.00	0.00	0.00	0.00	0.00	0.00
1241	Compensación a representante	0.00	0.00	0.00	0.00	0.00	0.00	0.00	0.00
1300	REMUNERACIONES ADICIONALES Y ESPECIALES	413,345.00	-57,924.22	355,420.78	0.00	0.00	235,238.87	235,238.87	120,181.91
1310	Primas por años de servicio efectivos prestados	0.00	0.00	0.00	0.00	0.00	0.00	0.00	0.00
1311	Prima por año de servicio	0.00	0.00	0.00	0.00	0.00	0.00	0.00	0.00
1312	Prima de antigüedad	0.00	0.00	0.00	0.00	0.00	0.00	0.00	0.00
1313	Prima adicional por permanencia en el servicio	0.00	0.00	0.00	0.00	0.00	0.00	0.00	0.00
1320	Primas de vacaciones, dominical y gratificación de fin de año	413,345.00	-57,924.22	355,420.78	0.00	0.00	235,238.87	235,238.87	120,181.91
1321	Prima vacacional	63,050.00	3,998.21	67,048.21	0.00	0.00	53,560.90	53,560.90	13,487.31
1322	Aguinaldo	350,295.00	-61,922.43	288,372.57	0.00	0.00	181,677.97	181,677.97	106,694.60
1323	Aguinaldo de eventuales	0.00	0.00	0.00	0.00	0.00	0.00	0.00	0.00
1324	Vacaciones no disfrutadas por finiquito	0.00	0.00	0.00	0.00	0.00	0.00	0.00	0.00
1325	Prima dominical	0.00	0.00	0.00	0.00	0.00	0.00	0.00	0.00
1330	Horas Extraordinarias	0.00	0.00	0.00	0.00	0.00	0.00	0.00	0.00

109



Cuenta Pública 2020
 Estado Analítico del Ejercicio del Presupuesto de Egresos
 Clasificación por Objeto del Gasto (Capítulo y Concepto)
 (Cifras en Pesos)

SISTEMA MUNICIPAL PARA EL DESARROLLO INTEGRAL DE LA FAMILIA DE JUCHITEPEC, 3021

DEL 1 DE ENERO AL 31 DE DICIEMBRE DE 2020

CUENTA (3)	Concepto (4)	Egresos						Subejercicio (12)		
		Aprobado (5)	Ampliaciones/ Reducciones (6)	Modificado (7)	Comprometido (8)	Devengado (9)	Ejercido (10)		Pagado (11)	
1331	Remuneraciones por horas extraordinarias	0.00	0.00	0.00	0.00	0.00	0.00	0.00	0.00	0.00
1340	Compensaciones	0.00	0.00	0.00	0.00	0.00	0.00	0.00	0.00	0.00
1341	Compensación	0.00	0.00	0.00	0.00	0.00	0.00	0.00	0.00	0.00
1342	Compensación por servicios especiales	0.00	0.00	0.00	0.00	0.00	0.00	0.00	0.00	0.00
1343	Compensación por riesgo profesional	0.00	0.00	0.00	0.00	0.00	0.00	0.00	0.00	0.00
1344	Compensación por retabulación	0.00	0.00	0.00	0.00	0.00	0.00	0.00	0.00	0.00
1345	Gratificación	0.00	0.00	0.00	0.00	0.00	0.00	0.00	0.00	0.00
1346	Gratificación por convenio	0.00	0.00	0.00	0.00	0.00	0.00	0.00	0.00	0.00
1347	Gratificación por productividad	0.00	0.00	0.00	0.00	0.00	0.00	0.00	0.00	0.00
1348	Labores docentes	0.00	0.00	0.00	0.00	0.00	0.00	0.00	0.00	0.00
1349	Estudios superiores	0.00	0.00	0.00	0.00	0.00	0.00	0.00	0.00	0.00
1350	Sobrehaberes	0.00	0.00	0.00	0.00	0.00	0.00	0.00	0.00	0.00
1351	Sobrehaberes	0.00	0.00	0.00	0.00	0.00	0.00	0.00	0.00	0.00
1360	Asignaciones de técnico, de mando, por comisión, de vuelo y de técnico e	0.00	0.00	0.00	0.00	0.00	0.00	0.00	0.00	0.00
1361	Asignaciones de técnico, de mando, por comisión, de vuelo y de técnico e	0.00	0.00	0.00	0.00	0.00	0.00	0.00	0.00	0.00
1370	Honorarios especiales	0.00	0.00	0.00	0.00	0.00	0.00	0.00	0.00	0.00
1371	Honorarios especiales	0.00	0.00	0.00	0.00	0.00	0.00	0.00	0.00	0.00
1380	Participaciones por vigilancia en el cumplimiento de las leyes y custodi	0.00	0.00	0.00	0.00	0.00	0.00	0.00	0.00	0.00
1381	Participaciones por vigilancia en el cumplimiento de las leyes y custodi	0.00	0.00	0.00	0.00	0.00	0.00	0.00	0.00	0.00
1400	SEGURIDAD SOCIAL	37,226.00	11.47	37,237.47	0.00	0.00	37,237.47	37,237.47	0.00	0.00
1410	Aportaciones de seguridad social	37,226.00	11.47	37,237.47	0.00	0.00	37,237.47	37,237.47	0.00	0.00
1411	Aportaciones al ISSSTE	0.00	0.00	0.00	0.00	0.00	0.00	0.00	0.00	0.00
1412	Aportaciones de servicio de salud	17,258.00	5.48	17,263.48	0.00	0.00	17,263.48	17,263.48	0.00	0.00
1413	Aportaciones al sistema solidario de reparto	12,806.00	3.51	12,809.51	0.00	0.00	12,809.51	12,809.51	0.00	0.00
1414	Aportaciones del sistema de capitalización individual	3,192.00	1.79	3,193.79	0.00	0.00	3,193.79	3,193.79	0.00	0.00
1415	Aportaciones para financiar los gastos generales de administración del I	1,510.00	0.59	1,510.59	0.00	0.00	1,510.59	1,510.59	0.00	0.00
1416	Aportaciones para riesgo de trabajo	2,460.00	0.10	2,460.10	0.00	0.00	2,460.10	2,460.10	0.00	0.00
1417	Aportaciones al Seguro de Cesantía en Edad Avanzada y Vejez	0.00	0.00	0.00	0.00	0.00	0.00	0.00	0.00	0.00
1420	Aportaciones a fondos de vivienda	0.00	0.00	0.00	0.00	0.00	0.00	0.00	0.00	0.00
1421	FOVISSSTE	0.00	0.00	0.00	0.00	0.00	0.00	0.00	0.00	0.00
1430	Aportaciones al sistema para el retiro	0.00	0.00	0.00	0.00	0.00	0.00	0.00	0.00	0.00
1431	SAR (Sistema de Ahorro para el Retiro)	0.00	0.00	0.00	0.00	0.00	0.00	0.00	0.00	0.00
1440	Aportaciones para seguros	0.00	0.00	0.00	0.00	0.00	0.00	0.00	0.00	0.00
1441	Seguros y fianzas	0.00	0.00	0.00	0.00	0.00	0.00	0.00	0.00	0.00
1500	OTRA PRESTACIONES SOCIALES Y ECONOMICAS	0.00	16,373.65	16,373.65	0.00	0.00	16,373.65	16,373.65	0.00	0.00
1510	Cuotas para el fondo de ahorro y fondo de trabajo	0.00	0.00	0.00	0.00	0.00	0.00	0.00	0.00	0.00



Cuenta Pública 2020
Estado Analítico del Ejercicio del Presupuesto de Egresos
Clasificación por Objeto del Gasto (Capítulo y Concepto)
 (Cifras en Pesos)

SISTEMA MUNICIPAL PARA EL DESARROLLO INTEGRAL DE LA FAMILIA DE JUCHITEPEC, 3021

DEL 1 DE ENERO AL 31 DE DICIEMBRE DE 2020

CUENTA (3)	Concepto (4)	Egresos						Subejercicio (12)		
		Aprobado (5)	Ampliaciones/ Reducciones (6)	Modificado (7)	Comprometido (8)	Devengado (9)	Ejercido (10)		Pagado (11)	
1511	Cuotas para fondo de retiro	0.00	0.00	0.00	0.00	0.00	0.00	0.00	0.00	0.00
1512	Seguro de separación individualizado	0.00	0.00	0.00	0.00	0.00	0.00	0.00	0.00	0.00
1520	Indemnizaciones	0.00	16,373.65	16,373.65	0.00	0.00	16,373.65	16,373.65	0.00	0.00
1521	Indemnización por accidentes de trabajo	0.00	0.00	0.00	0.00	0.00	0.00	0.00	0.00	0.00
1522	Liquidaciones por indemnizaciones, por sueldos y salarios caídos	0.00	16,373.65	16,373.65	0.00	0.00	16,373.65	16,373.65	0.00	0.00
1530	Prestaciones y haberes de retiro	0.00	0.00	0.00	0.00	0.00	0.00	0.00	0.00	0.00
1531	Prima por jubilación	0.00	0.00	0.00	0.00	0.00	0.00	0.00	0.00	0.00
1540	Prestaciones contractuales	0.00	0.00	0.00	0.00	0.00	0.00	0.00	0.00	0.00
1541	Becas para hijos de trabajadores sindicalizados	0.00	0.00	0.00	0.00	0.00	0.00	0.00	0.00	0.00
1542	Días cívicos y económicos	0.00	0.00	0.00	0.00	0.00	0.00	0.00	0.00	0.00
1543	Gastos relacionados al magisterio	0.00	0.00	0.00	0.00	0.00	0.00	0.00	0.00	0.00
1544	Día del maestro y del servidor público	0.00	0.00	0.00	0.00	0.00	0.00	0.00	0.00	0.00
1545	Estudios de postgrado	0.00	0.00	0.00	0.00	0.00	0.00	0.00	0.00	0.00
1546	Otros gastos derivados de convenio	0.00	0.00	0.00	0.00	0.00	0.00	0.00	0.00	0.00
1547	Asignaciones extraordinarias para servidores públicos sindicalizados	0.00	0.00	0.00	0.00	0.00	0.00	0.00	0.00	0.00
1550	Apoyos a la capacitación de los servidores públicos	0.00	0.00	0.00	0.00	0.00	0.00	0.00	0.00	0.00
1551	Becas institucionales	0.00	0.00	0.00	0.00	0.00	0.00	0.00	0.00	0.00
1590	Otras prestaciones sociales y económicas	0.00	0.00	0.00	0.00	0.00	0.00	0.00	0.00	0.00
1591	Elaboración de tesis	0.00	0.00	0.00	0.00	0.00	0.00	0.00	0.00	0.00
1592	Seguro de vida	0.00	0.00	0.00	0.00	0.00	0.00	0.00	0.00	0.00
1593	Viáticos	0.00	0.00	0.00	0.00	0.00	0.00	0.00	0.00	0.00
1594	Diferencial por escuelas	0.00	0.00	0.00	0.00	0.00	0.00	0.00	0.00	0.00
1595	Despensa	0.00	0.00	0.00	0.00	0.00	0.00	0.00	0.00	0.00
1600	PREVISIONES	0.00	0.00	0.00	0.00	0.00	0.00	0.00	0.00	0.00
1610	Previsiones de carácter laboral, económica y de seguridad social	0.00	0.00	0.00	0.00	0.00	0.00	0.00	0.00	0.00
1611	Previsiones de carácter laboral, económica y de seguridad social	0.00	0.00	0.00	0.00	0.00	0.00	0.00	0.00	0.00
1700	PAGO DE ESTIMULOS A SERVIDORES PUBLICOS	0.00	0.00	0.00	0.00	0.00	0.00	0.00	0.00	0.00
1710	Estímulos	0.00	0.00	0.00	0.00	0.00	0.00	0.00	0.00	0.00
1711	Reconocimiento a servidores públicos	0.00	0.00	0.00	0.00	0.00	0.00	0.00	0.00	0.00
1712	Estímulos por puntualidad y asistencia	0.00	0.00	0.00	0.00	0.00	0.00	0.00	0.00	0.00
1720	Recompensas	0.00	0.00	0.00	0.00	0.00	0.00	0.00	0.00	0.00
1721	Recompensas	0.00	0.00	0.00	0.00	0.00	0.00	0.00	0.00	0.00
SUBTOTAL		3,006,348.00	0.00	3,006,348.00	0.00	0.00	2,744,383.51	2,744,383.51	261,964.49	
2000	MATERIALES Y SUMINISTROS	1,084,605.00	87,508.04	1,172,113.04	0.00	0.00	424,393.53	424,393.53	747,719.51	
2100	MATERIALES DE ADMINISTRACION, EMISION DE DOCUMENTOS Y ARTICULOS OFICIALE	275,700.00	2,466.00	278,166.00	0.00	0.00	54,116.81	54,116.81	224,049.19	
2110	Materiales, útiles y equipos menores de oficina	150,300.00	0.00	150,300.00	0.00	0.00	18,979.55	18,979.55	131,320.45	



Cuenta Pública 2020
 Estado Analítico del Ejercicio del Presupuesto de Egresos
 Clasificación por Objeto del Gasto (Capítulo y Concepto)
 (Cifras en Pesos)

SISTEMA MUNICIPAL PARA EL DESARROLLO INTEGRAL DE LA FAMILIA DE JUCHITEPEC, 3021

DEL 1 DE ENERO AL 31 DE DICIEMBRE DE 2020

CUENTA (3)	Concepto (4)	Egresos						Subejercicio (12)	
		Aprobado (5)	Ampliaciones/ Reducciones (6)	Modificado (7)	Comprometido (8)	Devengado (9)	Ejercido (10)		Pagado (11)
2111	Materiales y útiles de oficina	150,300.00	0.00	150,300.00	0.00	0.00	18,979.55	18,979.55	131,320.45
2112	Enseres de oficina	0.00	0.00	0.00	0.00	0.00	0.00	0.00	0.00
2120	Materiales y útiles de impresión y reproducción	0.00	0.00	0.00	0.00	0.00	0.00	0.00	0.00
2121	Material y útiles de imprenta y reproducción	0.00	0.00	0.00	0.00	0.00	0.00	0.00	0.00
2122	Material de foto, cine y grabación	0.00	0.00	0.00	0.00	0.00	0.00	0.00	0.00
2130	Material estadístico y geográfico	0.00	0.00	0.00	0.00	0.00	0.00	0.00	0.00
2131	Material estadístico y geográfico	0.00	0.00	0.00	0.00	0.00	0.00	0.00	0.00
2140	Materiales útiles y equipos menores de tecnologías de la información y c	109,400.00	2,466.00	111,866.00	0.00	0.00	29,678.60	29,678.60	82,187.40
2141	Materiales y útiles para el procesamiento en equipos y bienes informáticos	109,400.00	2,466.00	111,866.00	0.00	0.00	29,678.60	29,678.60	82,187.40
2150	Material impreso e información digital	0.00	0.00	0.00	0.00	0.00	0.00	0.00	0.00
2151	Material de información	0.00	0.00	0.00	0.00	0.00	0.00	0.00	0.00
2160	Material de limpieza	16,000.00	0.00	16,000.00	0.00	0.00	5,458.66	5,458.66	10,541.34
2161	Material y enseres de limpieza	16,000.00	0.00	16,000.00	0.00	0.00	5,458.66	5,458.66	10,541.34
2170	Materiales y útiles de enseñanza	0.00	0.00	0.00	0.00	0.00	0.00	0.00	0.00
2171	Material didáctico	0.00	0.00	0.00	0.00	0.00	0.00	0.00	0.00
2180	Materiales para el registro e identificación de bienes y personas	0.00	0.00	0.00	0.00	0.00	0.00	0.00	0.00
2181	Material para identificación y registro	0.00	0.00	0.00	0.00	0.00	0.00	0.00	0.00
2200	ALIMENTOS Y UTENSILIOS	58,200.00	0.00	58,200.00	0.00	0.00	6,989.16	6,989.16	51,210.84
2210	Productos alimenticios para personas	44,100.00	0.00	44,100.00	0.00	0.00	6,989.16	6,989.16	37,110.84
2211	Productos alimenticios para personas	44,100.00	0.00	44,100.00	0.00	0.00	6,989.16	6,989.16	37,110.84
2220	Productos alimenticios para animales	0.00	0.00	0.00	0.00	0.00	0.00	0.00	0.00
2221	Equipamiento y enseres para animales	0.00	0.00	0.00	0.00	0.00	0.00	0.00	0.00
2222	Productos alimenticios para animales	0.00	0.00	0.00	0.00	0.00	0.00	0.00	0.00
2230	Utensilios para el servicio de alimentación	14,100.00	0.00	14,100.00	0.00	0.00	0.00	0.00	14,100.00
2231	Utensilios para el servicio de alimentación	14,100.00	0.00	14,100.00	0.00	0.00	0.00	0.00	14,100.00
2300	MATERIAS PRIMAS Y MATERIALES DE PRODUCCION Y COMERCIALIZACION	1,703.00	0.00	1,703.00	0.00	0.00	0.00	0.00	1,703.00
2310	Productos alimenticios, agropecuarios y forestales adquiridos como mater	1,703.00	0.00	1,703.00	0.00	0.00	0.00	0.00	1,703.00
2311	Materias primas y materiales de producción	1,703.00	0.00	1,703.00	0.00	0.00	0.00	0.00	1,703.00
2320	Insumos textiles adquiridos como materia prima	0.00	0.00	0.00	0.00	0.00	0.00	0.00	0.00
2321	Materias primas textiles	0.00	0.00	0.00	0.00	0.00	0.00	0.00	0.00
2330	Productos de papel, cartón e impresos adquiridos como materia prima	0.00	0.00	0.00	0.00	0.00	0.00	0.00	0.00
2331	Productos de papel, cartón e impresos adquiridos como materia prima	0.00	0.00	0.00	0.00	0.00	0.00	0.00	0.00
2340	Combustibles, lubricantes, aditivos, carbón y sus derivados adquiridos c	0.00	0.00	0.00	0.00	0.00	0.00	0.00	0.00
2341	Combustibles, lubricantes, aditivos, carbón y sus derivados adquiridos c	0.00	0.00	0.00	0.00	0.00	0.00	0.00	0.00

112



Cuenta Pública 2020
Estado Analítico del Ejercicio del Presupuesto de Egresos
Clasificación por Objeto del Gasto (Capítulo y Concepto)
 (Cifras en Pesos)

SISTEMA MUNICIPAL PARA EL DESARROLLO INTEGRAL DE LA FAMILIA DE JUCHITEPEC, 3021

DEL 1 DE ENERO AL 31 DE DICIEMBRE DE 2020

CUENTA (3)	Concepto (4)	Egresos						Subejercicio (12)	
		Aprobado (5)	Ampliaciones/ Reducciones (6)	Modificado (7)	Comprometido (8)	Devengado (9)	Ejercido (10)		Pagado (11)
2350	Productos químicos, farmacéuticos y de laboratorio adquiridos como mater	0.00	0.00	0.00	0.00	0.00	0.00	0.00	0.00
2351	Productos químicos, farmacéuticos y de laboratorio adquiridos como mater	0.00	0.00	0.00	0.00	0.00	0.00	0.00	0.00
2360	Productos metálicos y a base de minerales no metálicos adquiridos como m	0.00	0.00	0.00	0.00	0.00	0.00	0.00	0.00
2361	Productos metálicos y a base de minerales no metálicos adquiridos como m	0.00	0.00	0.00	0.00	0.00	0.00	0.00	0.00
2370	Productos de cuero, piel, plástico y hule adquiridos como materia prima	0.00	0.00	0.00	0.00	0.00	0.00	0.00	0.00
2371	Productos de cuero, piel, plástico y hule adquiridos como materia prima	0.00	0.00	0.00	0.00	0.00	0.00	0.00	0.00
2380	Mercancías adquiridas para su comercialización	0.00	0.00	0.00	0.00	0.00	0.00	0.00	0.00
2381	Mercancías para su comercialización en tiendas del sector publico	0.00	0.00	0.00	0.00	0.00	0.00	0.00	0.00
2390	Otros productos adquiridos como materia prima	0.00	0.00	0.00	0.00	0.00	0.00	0.00	0.00
2391	Otros productos adquiridos como materia prima	0.00	0.00	0.00	0.00	0.00	0.00	0.00	0.00
2400	MATERIALES Y ARTICULOS DE CONSTRUCCION Y DE REPARACION	25,500.00	-1,424.00	24,076.00	0.00	0.00	0.00	0.00	24,076.00
2410	Productos minerales no metálicos	0.00	0.00	0.00	0.00	0.00	0.00	0.00	0.00
2411	Productos minerales no metálicos	0.00	0.00	0.00	0.00	0.00	0.00	0.00	0.00
2420	Cemento y productos de concreto	0.00	0.00	0.00	0.00	0.00	0.00	0.00	0.00
2421	Cemento y productos de concreto	0.00	0.00	0.00	0.00	0.00	0.00	0.00	0.00
2430	Cal, yeso y productos de yeso	0.00	0.00	0.00	0.00	0.00	0.00	0.00	0.00
2431	Cal, yeso y productos de yeso	0.00	0.00	0.00	0.00	0.00	0.00	0.00	0.00
2440	Madera y productos de madera	0.00	0.00	0.00	0.00	0.00	0.00	0.00	0.00
2441	Madera y productos de madera	0.00	0.00	0.00	0.00	0.00	0.00	0.00	0.00
2450	Vidrio y productos de vidrio	0.00	0.00	0.00	0.00	0.00	0.00	0.00	0.00
2451	Vidrio y productos de vidrio	0.00	0.00	0.00	0.00	0.00	0.00	0.00	0.00
2460	Material eléctrico y electrónico	13,500.00	-1,424.00	12,076.00	0.00	0.00	0.00	0.00	12,076.00
2461	Material eléctrico y electrónico	13,500.00	-1,424.00	12,076.00	0.00	0.00	0.00	0.00	12,076.00
2470	Artículos metálicos para la construcción	0.00	0.00	0.00	0.00	0.00	0.00	0.00	0.00
2471	Artículos metálicos para la construcción	0.00	0.00	0.00	0.00	0.00	0.00	0.00	0.00
2480	Materiales complementarios	0.00	0.00	0.00	0.00	0.00	0.00	0.00	0.00
2481	Materiales complementarios	0.00	0.00	0.00	0.00	0.00	0.00	0.00	0.00
2482	Material de señalización	0.00	0.00	0.00	0.00	0.00	0.00	0.00	0.00
2483	Arboles y plantas de ornato	0.00	0.00	0.00	0.00	0.00	0.00	0.00	0.00
2490	Otros materiales y articulos de construcción y reparación	12,000.00	0.00	12,000.00	0.00	0.00	0.00	0.00	12,000.00
2491	Materiales de construcción	12,000.00	0.00	12,000.00	0.00	0.00	0.00	0.00	12,000.00
2492	Estructuras y manufacturas para todo tipo de construcción	0.00	0.00	0.00	0.00	0.00	0.00	0.00	0.00
2500	PRODUCTOS QUIMICOS, FARMACEUTICOS Y DE LABORATORIO	118,000.00	0.00	118,000.00	0.00	0.00	73,529.28	73,529.28	44,470.72
2510	Productos químicos básicos	0.00	0.00	0.00	0.00	0.00	0.00	0.00	0.00



Cuenta Pública 2020
Estado Analítico del Ejercicio del Presupuesto de Egresos
Clasificación por Objeto del Gasto (Capítulo y Concepto)
 (Cifras en Pesos)

SISTEMA MUNICIPAL PARA EL DESARROLLO INTEGRAL DE LA FAMILIA DE JUCHITEPEC, 3021

DEL 1 DE ENERO AL 31 DE DICIEMBRE DE 2020

CUENTA (3)	Concepto (4)	Egresos						Subejercicio (12)	
		Aprobado (5)	Ampliaciones/ Reducciones (6)	Modificado (7)	Comprometido (8)	Devengado (9)	Ejercido (10)		Pagado (11)
2511	Sustancias químicas	0.00	0.00	0.00	0.00	0.00	0.00	0.00	0.00
2520	Fertilizantes, pesticidas y otros agroquímicos	0.00	0.00	0.00	0.00	0.00	0.00	0.00	0.00
2521	Plaguicidas, abonos y fertilizantes	0.00	0.00	0.00	0.00	0.00	0.00	0.00	0.00
2530	Medicinas y productos farmacéuticos	59,000.00	0.00	59,000.00	0.00	0.00	18,662.06	18,662.06	40,337.94
2531	Medicinas y productos farmacéuticos	59,000.00	0.00	59,000.00	0.00	0.00	18,662.06	18,662.06	40,337.94
2540	Materiales, accesorios y suministros médicos	59,000.00	0.00	59,000.00	0.00	0.00	54,867.22	54,867.22	4,132.78
2541	Materiales, accesorios y suministros médicos	59,000.00	0.00	59,000.00	0.00	0.00	54,867.22	54,867.22	4,132.78
2550	Materiales, accesorios y suministros de laboratorio	0.00	0.00	0.00	0.00	0.00	0.00	0.00	0.00
2551	Materiales, accesorios y suministros de laboratorio	0.00	0.00	0.00	0.00	0.00	0.00	0.00	0.00
2560	Fibras sintéticas, hules, plásticos y derivados	0.00	0.00	0.00	0.00	0.00	0.00	0.00	0.00
2561	Fibras sintéticas, hules, plásticos y derivados	0.00	0.00	0.00	0.00	0.00	0.00	0.00	0.00
2590	Otros productos químicos	0.00	0.00	0.00	0.00	0.00	0.00	0.00	0.00
2591	Otros productos químicos	0.00	0.00	0.00	0.00	0.00	0.00	0.00	0.00
2600	COMBUSTIBLES, LUBRICANTES Y ADITIVOS	270,000.00	0.00	270,000.00	0.00	0.00	107,131.27	107,131.27	162,868.73
2610	Combustibles, lubricantes y aditivos	270,000.00	0.00	270,000.00	0.00	0.00	107,131.27	107,131.27	162,868.73
2611	Combustibles, lubricantes y aditivos	270,000.00	0.00	270,000.00	0.00	0.00	107,131.27	107,131.27	162,868.73
2620	Carbón y sus derivados	0.00	0.00	0.00	0.00	0.00	0.00	0.00	0.00
2621	Carbón y sus derivados	0.00	0.00	0.00	0.00	0.00	0.00	0.00	0.00
2700	VESTUARIO, BLANCOS, PRENDAS DE PROTECCION Y ARTICULOS DEPORTIVOS	75,000.00	0.00	75,000.00	0.00	0.00	9,280.00	9,280.00	65,720.00
2710	Vestuario y uniformes	75,000.00	0.00	75,000.00	0.00	0.00	9,280.00	9,280.00	65,720.00
2711	Vestuario y uniformes	75,000.00	0.00	75,000.00	0.00	0.00	9,280.00	9,280.00	65,720.00
2720	Prendas de seguridad y protección personal	0.00	0.00	0.00	0.00	0.00	0.00	0.00	0.00
2721	Prendas de seguridad y protección personal	0.00	0.00	0.00	0.00	0.00	0.00	0.00	0.00
2730	Artículos deportivos	0.00	0.00	0.00	0.00	0.00	0.00	0.00	0.00
2731	Artículos deportivos	0.00	0.00	0.00	0.00	0.00	0.00	0.00	0.00
2740	Productos textiles	0.00	0.00	0.00	0.00	0.00	0.00	0.00	0.00
2741	Productos textiles	0.00	0.00	0.00	0.00	0.00	0.00	0.00	0.00
2750	Blancos y otros productos textiles, excepto prendas de vestir	0.00	0.00	0.00	0.00	0.00	0.00	0.00	0.00
2751	Blancos y otros productos textiles	0.00	0.00	0.00	0.00	0.00	0.00	0.00	0.00
2800	MATERIALES Y SUMINISTROS PARA SEGURIDAD	0.00	0.00	0.00	0.00	0.00	0.00	0.00	0.00
2810	Sustancias y Materiales Explosivos.	0.00	0.00	0.00	0.00	0.00	0.00	0.00	0.00
2811	Sustancias y Materiales Explosivos.	0.00	0.00	0.00	0.00	0.00	0.00	0.00	0.00
2820	Materiales de Seguridad Pública.	0.00	0.00	0.00	0.00	0.00	0.00	0.00	0.00
2821	Material de Seguridad Pública.	0.00	0.00	0.00	0.00	0.00	0.00	0.00	0.00
2830	Prendas de protección para la seguridad pública y nacional	0.00	0.00	0.00	0.00	0.00	0.00	0.00	0.00
2831	Prendas de protección	0.00	0.00	0.00	0.00	0.00	0.00	0.00	0.00
2900	HERRAMIENTAS, REFACCIONES Y ACCESORIOS MENORES	260,502.00	86,466.04	346,968.04	0.00	0.00	173,347.01	173,347.01	173,621.03



Cuenta Pública 2020
Estado Analítico del Ejercicio del Presupuesto de Egresos
Clasificación por Objeto del Gasto (Capítulo y Concepto)

(Cifras en Pesos)

SISTEMA MUNICIPAL PARA EL DESARROLLO INTEGRAL DE LA FAMILIA DE JUCHITEPEC, 3021

DEL 1 DE ENERO AL 31 DE DICIEMBRE DE 2020

CUENTA (3)	Concepto (4)	Egresos						Subejercicio (12)	
		Aprobado (5)	Ampliaciones/ Reducciones (6)	Modificado (7)	Comprometido (8)	Devengado (9)	Ejercido (10)		Pagado (11)
2910	Herramientas menores	0.00	0.00	0.00	0.00	0.00	0.00	0.00	0.00
2911	Refacciones, accesorios y herramientas	0.00	0.00	0.00	0.00	0.00	0.00	0.00	0.00
2920	Refacciones y accesorios menores de edificios	0.00	0.00	0.00	0.00	0.00	0.00	0.00	0.00
2921	Refacciones y accesorios menores de edificios	0.00	0.00	0.00	0.00	0.00	0.00	0.00	0.00
2930	Refacciones y accesorios menores de mobiliario y equipo de administració	0.00	0.00	0.00	0.00	0.00	0.00	0.00	0.00
2931	Refacciones y accesorios menores de mobiliario y equipo de administració	0.00	0.00	0.00	0.00	0.00	0.00	0.00	0.00
2940	Refacciones y accesorios menores de equipo de computo y tecnologías de I	2,500.00	400.00	2,900.00	0.00	0.00	2,900.00	2,900.00	0.00
2941	Refacciones y accesorios para equipo de computo	2,500.00	400.00	2,900.00	0.00	0.00	2,900.00	2,900.00	0.00
2950	Refacciones y accesorios menores de equipo e instrumental medico y de la	0.00	0.00	0.00	0.00	0.00	0.00	0.00	0.00
2951	Refacciones y accesorios menores de equipo e instrumental medico y de la	0.00	0.00	0.00	0.00	0.00	0.00	0.00	0.00
2960	Refacciones y accesorios menores para equipo de transporte	30,500.00	2,863.88	33,363.88	0.00	0.00	33,363.88	33,363.88	0.00
2961	Refacciones y accesorios menores para equipo de transporte	30,500.00	2,863.88	33,363.88	0.00	0.00	33,363.88	33,363.88	0.00
2970	Refacciones y accesorios menores de equipo de defensa y seguridad	0.00	0.00	0.00	0.00	0.00	0.00	0.00	0.00
2971	Artículos para la extinción de incendios	0.00	0.00	0.00	0.00	0.00	0.00	0.00	0.00
2972	Refacciones y accesorios menores para equipo de defensa	0.00	0.00	0.00	0.00	0.00	0.00	0.00	0.00
2980	Refacciones y accesorios menores de maquinaria y otros equipos	0.00	0.00	0.00	0.00	0.00	0.00	0.00	0.00
2981	Refacciones y accesorios menores de maquinaria y otros equipos	0.00	0.00	0.00	0.00	0.00	0.00	0.00	0.00
2990	Refacciones y accesorios menores otros bienes muebles	227,502.00	83,202.16	310,704.16	0.00	0.00	137,083.13	137,083.13	173,621.03
2991	Medidores de agua	0.00	0.00	0.00	0.00	0.00	0.00	0.00	0.00
2992	Otros enseres	227,502.00	83,202.16	310,704.16	0.00	0.00	137,083.13	137,083.13	173,621.03
SUBTOT AL		1,084,605.00	87,508.04	1,172,113.04	0.00	0.00	424,393.53	424,393.53	747,719.51
3000	SERVICIOS GENERALES	1,531,445.00	-152,508.04	1,378,936.96	0.00	0.00	645,419.98	645,419.98	733,516.98
3100	SERVICIOS BASICOS	61,200.00	-23.82	61,176.18	0.00	0.00	31,489.68	31,489.68	29,686.50
3110	Energía eléctrica	54,000.00	0.00	54,000.00	0.00	0.00	26,353.68	26,353.68	27,646.32
3111	Servicio de energía eléctrica	54,000.00	0.00	54,000.00	0.00	0.00	26,353.68	26,353.68	27,646.32
3112	Servicio de energía eléctrica para alumbrado publico	0.00	0.00	0.00	0.00	0.00	0.00	0.00	0.00
3120	Gas	0.00	0.00	0.00	0.00	0.00	0.00	0.00	0.00
3121	Gas	0.00	0.00	0.00	0.00	0.00	0.00	0.00	0.00
3130	Agua	0.00	0.00	0.00	0.00	0.00	0.00	0.00	0.00
3131	Servicio de agua	0.00	0.00	0.00	0.00	0.00	0.00	0.00	0.00
3132	Servicio de cloración de agua	0.00	0.00	0.00	0.00	0.00	0.00	0.00	0.00
3140	Telefonía tradicional	7,200.00	-23.82	7,176.18	0.00	0.00	5,136.00	5,136.00	2,040.18

115



Cuenta Pública 2020
Estado Analítico del Ejercicio del Presupuesto de Egresos
Clasificación por Objeto del Gasto (Capítulo y Concepto)
 (Cifras en Pesos)

SISTEMA MUNICIPAL PARA EL DESARROLLO INTEGRAL DE LA FAMILIA DE JUCHITEPEC, 3021

DEL 1 DE ENERO AL 31 DE DICIEMBRE DE 2020

CUENTA (3)	Concepto (4)	Egresos						Subejercicio (12)	
		Aprobado (5)	Ampliaciones/ Reducciones (6)	Modificado (7)	Comprometido (8)	Devengado (9)	Ejercido (10)		Pagado (11)
3141	Servicio de telefonía convencional	7,200.00	-23.82	7,176.18	0.00	0.00	5,136.00	5,136.00	2,040.18
3150	Telefonía celular	0.00	0.00	0.00	0.00	0.00	0.00	0.00	0.00
3151	Servicio de telefonía celular	0.00	0.00	0.00	0.00	0.00	0.00	0.00	0.00
3160	Servicios de telecomunicaciones y satélites	0.00	0.00	0.00	0.00	0.00	0.00	0.00	0.00
3161	Servicios de radiocalización y telecomunicación	0.00	0.00	0.00	0.00	0.00	0.00	0.00	0.00
3162	Servicios de conducción de señales analógicas y digitales	0.00	0.00	0.00	0.00	0.00	0.00	0.00	0.00
3170	Servicios de acceso de internet, redes y procesamiento de información	0.00	0.00	0.00	0.00	0.00	0.00	0.00	0.00
3171	Servicios de acceso a internet	0.00	0.00	0.00	0.00	0.00	0.00	0.00	0.00
3180	Servicios postales y telegráficos	0.00	0.00	0.00	0.00	0.00	0.00	0.00	0.00
3181	Servicio postal y telegráfico	0.00	0.00	0.00	0.00	0.00	0.00	0.00	0.00
3190	Servicios integrales y otros servicios	0.00	0.00	0.00	0.00	0.00	0.00	0.00	0.00
3191	Servicios de telecomunicación especializados	0.00	0.00	0.00	0.00	0.00	0.00	0.00	0.00
3192	Servicios de información, mediante telecomunicaciones especializadas	0.00	0.00	0.00	0.00	0.00	0.00	0.00	0.00
3200	SERVICIOS DE ARRENDAMIENTO	0.00	0.00	0.00	0.00	0.00	0.00	0.00	0.00
3210	Arrendamiento de terrenos	0.00	0.00	0.00	0.00	0.00	0.00	0.00	0.00
3211	Arrendamiento de terrenos	0.00	0.00	0.00	0.00	0.00	0.00	0.00	0.00
3220	Arrendamiento de edificios	0.00	0.00	0.00	0.00	0.00	0.00	0.00	0.00
3221	Arrendamiento de edificios y locales	0.00	0.00	0.00	0.00	0.00	0.00	0.00	0.00
3230	Arrendamiento de mobiliario y equipo de administración, educacional y re	0.00	0.00	0.00	0.00	0.00	0.00	0.00	0.00
3231	Arrendamiento de equipo y bienes informáticos	0.00	0.00	0.00	0.00	0.00	0.00	0.00	0.00
3240	Arrendamiento de equipo e instrumental medico y de laboratorio	0.00	0.00	0.00	0.00	0.00	0.00	0.00	0.00
3241	Arrendamiento de equipo e instrumental medico y de laboratorio	0.00	0.00	0.00	0.00	0.00	0.00	0.00	0.00
3250	Arrendamiento de equipo de transporte	0.00	0.00	0.00	0.00	0.00	0.00	0.00	0.00
3251	Arrendamiento de vehículos	0.00	0.00	0.00	0.00	0.00	0.00	0.00	0.00
3260	Arrendamiento de maquinaria, otros equipos y herramientas	0.00	0.00	0.00	0.00	0.00	0.00	0.00	0.00
3261	Arrendamiento de maquinaria y equipo	0.00	0.00	0.00	0.00	0.00	0.00	0.00	0.00
3270	Arrendamiento de activos intangibles	0.00	0.00	0.00	0.00	0.00	0.00	0.00	0.00
3271	Arrendamiento de activos intangibles	0.00	0.00	0.00	0.00	0.00	0.00	0.00	0.00
3280	Arrendamiento financiero	0.00	0.00	0.00	0.00	0.00	0.00	0.00	0.00
3281	Arrendamiento financiero	0.00	0.00	0.00	0.00	0.00	0.00	0.00	0.00
3290	Otros arrendamientos	0.00	0.00	0.00	0.00	0.00	0.00	0.00	0.00
3291	Arrendamiento de equipo para el suministro de sustancias y productos químicos	0.00	0.00	0.00	0.00	0.00	0.00	0.00	0.00
3300	SERVICIOS PROFESIONALES, CIENTIFICOS, TECNICOS Y OTROS SERVICIOS	440,000.00	5,714.00	445,714.00	0.00	0.00	311,930.00	311,930.00	133,784.00
3310	Servicios legales, de contabilidad, auditoria y relacionados	307,500.00	19,720.00	327,220.00	0.00	0.00	198,360.00	198,360.00	128,860.00



Cuenta Pública 2020
Estado Analítico del Ejercicio del Presupuesto de Egresos
Clasificación por Objeto del Gasto (Capítulo y Concepto)
 (Cifras en Pesos)

SISTEMA MUNICIPAL PARA EL DESARROLLO INTEGRAL DE LA FAMILIA DE JUCHITEPEC, 3021

DEL 1 DE ENERO AL 31 DE DICIEMBRE DE 2020

CUENTA (3)	Concepto (4)	Egresos						Subejercicio (12)	
		Aprobado (5)	Ampliaciones/ Reducciones (6)	Modificado (7)	Comprometido (8)	Devengado (9)	Ejercido (10)		Pagado (11)
3311	Asesorías asociadas a convenios o acuerdos	307,500.00	19,720.00	327,220.00	0.00	0.00	198,360.00	198,360.00	128,860.00
3320	Servicios de diseño, arquitectura, ingeniería y actividades relacionadas	0.00	0.00	0.00	0.00	0.00	0.00	0.00	0.00
3321	Servicios estadísticos y geográficos	0.00	0.00	0.00	0.00	0.00	0.00	0.00	0.00
3330	Servicios de consultoría administrativa, procesos, técnica y en tecnología	64,400.00	3,176.00	67,576.00	0.00	0.00	67,576.00	67,576.00	0.00
3331	Servicios informáticos	64,400.00	3,176.00	67,576.00	0.00	0.00	67,576.00	67,576.00	0.00
3340	Servicios de capacitación	0.00	0.00	0.00	0.00	0.00	0.00	0.00	0.00
3341	Capacitación	0.00	0.00	0.00	0.00	0.00	0.00	0.00	0.00
3350	Servicios de investigación científica y desarrollo	0.00	0.00	0.00	0.00	0.00	0.00	0.00	0.00
3351	Servicios de investigación científica y desarrollo	0.00	0.00	0.00	0.00	0.00	0.00	0.00	0.00
3360	Servicios de apoyo administrativo, traducción, fotocopiado e impresión	68,100.00	-17,182.00	50,918.00	0.00	0.00	45,994.00	45,994.00	4,924.00
3361	Servicios de apoyo administrativo y fotocopiado	37,100.00	-3,176.00	33,924.00	0.00	0.00	29,000.00	29,000.00	4,924.00
3362	Impresiones de documentos oficiales para la prestación de servicios públ	31,000.00	-14,006.00	16,994.00	0.00	0.00	16,994.00	16,994.00	0.00
3363	Servicios de Impresiones de documentos oficiales	0.00	0.00	0.00	0.00	0.00	0.00	0.00	0.00
3370	Servicios de protección y seguridad	0.00	0.00	0.00	0.00	0.00	0.00	0.00	0.00
3371	Servicios de protección y seguridad	0.00	0.00	0.00	0.00	0.00	0.00	0.00	0.00
3380	Servicios de vigilancia	0.00	0.00	0.00	0.00	0.00	0.00	0.00	0.00
3381	Servicios de vigilancia	0.00	0.00	0.00	0.00	0.00	0.00	0.00	0.00
3390	Servicios profesionales, científicos y técnicos integrales	0.00	0.00	0.00	0.00	0.00	0.00	0.00	0.00
3391	Servicios profesionales	0.00	0.00	0.00	0.00	0.00	0.00	0.00	0.00
3400	SERVICIOS FINANCIEROS, BANCARIOS Y COMERCIALES	3,860.00	23.82	3,883.82	0.00	0.00	3,883.82	3,883.82	0.00
3410	Servicios financieros y bancarios	0.00	0.00	0.00	0.00	0.00	0.00	0.00	0.00
3411	Servicios bancarios y financieros	0.00	0.00	0.00	0.00	0.00	0.00	0.00	0.00
3420	Servicios de cobranza, investigación crediticia y similar	0.00	0.00	0.00	0.00	0.00	0.00	0.00	0.00
3421	Servicios de cobranza, investigación crediticia y similar	0.00	0.00	0.00	0.00	0.00	0.00	0.00	0.00
3430	Servicios de recaudación, traslado y custodia de valores	0.00	0.00	0.00	0.00	0.00	0.00	0.00	0.00
3431	Gastos inherentes a la recaudación	0.00	0.00	0.00	0.00	0.00	0.00	0.00	0.00
3440	Seguros de responsabilidad patrimonial y fianzas	0.00	0.00	0.00	0.00	0.00	0.00	0.00	0.00
3441	Seguros de responsabilidad patrimonial y fianzas	0.00	0.00	0.00	0.00	0.00	0.00	0.00	0.00
3450	Seguro de bienes patrimoniales	3,860.00	23.82	3,883.82	0.00	0.00	3,883.82	3,883.82	0.00
3451	Seguros y fianzas	3,860.00	23.82	3,883.82	0.00	0.00	3,883.82	3,883.82	0.00
3460	Almacenaje, envase y embalaje	0.00	0.00	0.00	0.00	0.00	0.00	0.00	0.00
3461	Almacenaje, embalaje y envase	0.00	0.00	0.00	0.00	0.00	0.00	0.00	0.00
3470	Fletes y maniobras	0.00	0.00	0.00	0.00	0.00	0.00	0.00	0.00
3471	Fletes y maniobras	0.00	0.00	0.00	0.00	0.00	0.00	0.00	0.00



Cuenta Pública 2020
 Estado Analítico del Ejercicio del Presupuesto de Egresos
 Clasificación por Objeto del Gasto (Capítulo y Concepto)
 (Cifras en Pesos)

SISTEMA MUNICIPAL PARA EL DESARROLLO INTEGRAL DE LA FAMILIA DE JUCHITEPEC, 3021

DEL 1 DE ENERO AL 31 DE DICIEMBRE DE 2020

CUENTA (3)	Concepto (4)	Egresos						Subejercicio (12)	
		Aprobado (5)	Ampliaciones/ Reducciones (6)	Modificado (7)	Comprometido (8)	Devengado (9)	Ejercido (10)		Pagado (11)
3480	Comisiones por ventas	0.00	0.00	0.00	0.00	0.00	0.00	0.00	0.00
3481	Comisiones por ventas	0.00	0.00	0.00	0.00	0.00	0.00	0.00	0.00
3490	Servicios financieros, bancarios y comerciales integrales	0.00	0.00	0.00	0.00	0.00	0.00	0.00	0.00
3491	Servicios financieros, bancarios y comerciales integrales	0.00	0.00	0.00	0.00	0.00	0.00	0.00	0.00
3500	SERVICIOS DE INSTALACION, REPARACION, MANTENIMIENTO Y CONSERVACION	201,800.00	0.00	201,800.00	0.00	0.00	38,710.80	38,710.80	163,089.20
3510	Conservación y mantenimiento menor de inmuebles	60,000.00	0.00	60,000.00	0.00	0.00	20,000.00	20,000.00	40,000.00
3511	Reparación y mantenimiento de inmuebles	60,000.00	0.00	60,000.00	0.00	0.00	20,000.00	20,000.00	40,000.00
3512	Adaptación de locales, almacenes, bodegas y edificios	0.00	0.00	0.00	0.00	0.00	0.00	0.00	0.00
3520	Instalación, reparación y mantenimiento de mobiliario y equipo de admini	0.00	0.00	0.00	0.00	0.00	0.00	0.00	0.00
3521	Reparación, mantenimiento e instalación de mobiliario y equipo de oficina	0.00	0.00	0.00	0.00	0.00	0.00	0.00	0.00
3530	Instalación, reparación y mantenimiento de equipo de computo y tecnologi	9,800.00	0.00	9,800.00	0.00	0.00	5,684.00	5,684.00	4,116.00
3531	Reparación, instalación y mantenimiento de bienes informáticos, microfil	9,800.00	0.00	9,800.00	0.00	0.00	5,684.00	5,684.00	4,116.00
3532	Reparación y mantenimiento para equipo y redes de tele y radio transmisi	0.00	0.00	0.00	0.00	0.00	0.00	0.00	0.00
3540	Instalación, reparación y mantenimiento de equipo e instrumental medico	0.00	0.00	0.00	0.00	0.00	0.00	0.00	0.00
3541	Reparación, instalación y mantenimiento de equipo medico y de laborator	0.00	0.00	0.00	0.00	0.00	0.00	0.00	0.00
3550	Reparación y mantenimiento de equipo de transporte	132,000.00	0.00	132,000.00	0.00	0.00	13,026.80	13,026.80	118,973.20
3551	Reparación y mantenimiento de vehículos terrestres, aéreos y lacustres	132,000.00	0.00	132,000.00	0.00	0.00	13,026.80	13,026.80	118,973.20
3560	Reparación y mantenimiento de equipo de defensa y seguridad	0.00	0.00	0.00	0.00	0.00	0.00	0.00	0.00
3561	Reparación y mantenimiento de equipos de seguridad y defensa	0.00	0.00	0.00	0.00	0.00	0.00	0.00	0.00
3570	Instalación, reparación y mantenimiento de maquinaria, otros equipos y h	0.00	0.00	0.00	0.00	0.00	0.00	0.00	0.00
3571	Reparación, instalación y mantenimiento de maquinaria, equipo industrial	0.00	0.00	0.00	0.00	0.00	0.00	0.00	0.00
3580	Servicios de limpieza y manejo de desechos	0.00	0.00	0.00	0.00	0.00	0.00	0.00	0.00
3581	Servicios de lavandería, limpieza e higiene	0.00	0.00	0.00	0.00	0.00	0.00	0.00	0.00
3590	Servicios de jardinería y fumigación	0.00	0.00	0.00	0.00	0.00	0.00	0.00	0.00
3591	Servicios de fumigación	0.00	0.00	0.00	0.00	0.00	0.00	0.00	0.00
3600	SERVICIOS DE COMUNICACIÓN SOCIAL Y PUBLICIDAD	0.00	0.00	0.00	0.00	0.00	0.00	0.00	0.00
3610	Difusión por radio, televisión y otros medios de mensajes sobre programa	0.00	0.00	0.00	0.00	0.00	0.00	0.00	0.00

118



Cuenta Pública 2020
Estado Analítico del Ejercicio del Presupuesto de Egresos
Clasificación por Objeto del Gasto (Capítulo y Concepto)

(Cifras en Pesos)

SISTEMA MUNICIPAL PARA EL DESARROLLO INTEGRAL DE LA FAMILIA DE JUCHITEPEC, 3021

DEL 1 DE ENERO AL 31 DE DICIEMBRE DE 2020

CUENTA (3)	Concepto (4)	Egresos						Subejercicio (12)	
		Aprobado (5)	Ampliaciones/ Reducciones (6)	Modificado (7)	Comprometido (8)	Devengado (9)	Ejercido (10)		Pagado (11)
3611	Gastos de publicidad y propaganda	0.00	0.00	0.00	0.00	0.00	0.00	0.00	0.00
3612	Publicaciones oficiales y de información en general para difusión	0.00	0.00	0.00	0.00	0.00	0.00	0.00	0.00
3620	Difusión por radio, televisión y otros medios de mensajes comerciales pa	0.00	0.00	0.00	0.00	0.00	0.00	0.00	0.00
3621	Gastos de publicidad en materia comercial	0.00	0.00	0.00	0.00	0.00	0.00	0.00	0.00
3630	Servicios de creatividad, preproducción y producción de publicidad, exce	0.00	0.00	0.00	0.00	0.00	0.00	0.00	0.00
3631	Servicios de creatividad, preproducción y producción de publicidad, exce	0.00	0.00	0.00	0.00	0.00	0.00	0.00	0.00
3640	Servicios de revelado de fotografías	0.00	0.00	0.00	0.00	0.00	0.00	0.00	0.00
3641	Servicios de fotografía	0.00	0.00	0.00	0.00	0.00	0.00	0.00	0.00
3650	Servicios de la industria filmica, del sonido y del video	0.00	0.00	0.00	0.00	0.00	0.00	0.00	0.00
3651	Servicios de cine y grabación	0.00	0.00	0.00	0.00	0.00	0.00	0.00	0.00
3660	Servicios de creación y difusión de contenido exclusivamente a través de	0.00	0.00	0.00	0.00	0.00	0.00	0.00	0.00
3661	Servicios de creación y difusión de contenido a través de internet	0.00	0.00	0.00	0.00	0.00	0.00	0.00	0.00
3690	Otros servicios de información	0.00	0.00	0.00	0.00	0.00	0.00	0.00	0.00
3691	Otros servicios de información	0.00	0.00	0.00	0.00	0.00	0.00	0.00	0.00
3700	SERVICIOS DE TRASLADO Y VIATICOS	332,300.00	-5,714.00	326,586.00	0.00	0.00	107,941.35	107,941.35	218,644.65
3710	Pasajes aéreos	0.00	0.00	0.00	0.00	0.00	0.00	0.00	0.00
3711	Transportación aérea	0.00	0.00	0.00	0.00	0.00	0.00	0.00	0.00
3720	Pasajes terrestres	75,100.00	-5,714.00	69,386.00	0.00	0.00	7,545.65	7,545.65	61,840.35
3721	Gastos de traslado por vía terrestre	75,100.00	-5,714.00	69,386.00	0.00	0.00	7,545.65	7,545.65	61,840.35
3730	Pasajes marítimos, lacustres y fluviales	0.00	0.00	0.00	0.00	0.00	0.00	0.00	0.00
3731	Pasajes marítimos, lacustres y fluviales	0.00	0.00	0.00	0.00	0.00	0.00	0.00	0.00
3740	Autotransporte	0.00	0.00	0.00	0.00	0.00	0.00	0.00	0.00
3741	Autotransporte	0.00	0.00	0.00	0.00	0.00	0.00	0.00	0.00
3750	Viáticos en el país	107,200.00	0.00	107,200.00	0.00	0.00	13,395.70	13,395.70	93,804.30
3751	Gastos de alimentación en territorio nacional	107,200.00	0.00	107,200.00	0.00	0.00	13,395.70	13,395.70	93,804.30
3752	Gastos de hospedaje en territorio nacional	0.00	0.00	0.00	0.00	0.00	0.00	0.00	0.00
3753	Gastos por arrendamiento de vehículos en territorio nacional	0.00	0.00	0.00	0.00	0.00	0.00	0.00	0.00
3760	Viáticos en el extranjero	0.00	0.00	0.00	0.00	0.00	0.00	0.00	0.00
3761	Gastos de alimentación en el extranjero	0.00	0.00	0.00	0.00	0.00	0.00	0.00	0.00
3762	Gastos de hospedaje en el extranjero	0.00	0.00	0.00	0.00	0.00	0.00	0.00	0.00
3763	Gastos por arrendamiento de vehículos en el extranjero	0.00	0.00	0.00	0.00	0.00	0.00	0.00	0.00
3770	Gastos de instalación y traslado de menaje	0.00	0.00	0.00	0.00	0.00	0.00	0.00	0.00
3771	Gastos de instalación y traslado de menaje	0.00	0.00	0.00	0.00	0.00	0.00	0.00	0.00
3780	Servicios integrales de traslado y viáticos	150,000.00	0.00	150,000.00	0.00	0.00	87,000.00	87,000.00	63,000.00
3781	Servicios integrales de traslado y viáticos	150,000.00	0.00	150,000.00	0.00	0.00	87,000.00	87,000.00	63,000.00



Cuenta Pública 2020
Estado Analítico del Ejercicio del Presupuesto de Egresos
Clasificación por Objeto del Gasto (Capítulo y Concepto)
 (Cifras en Pesos)

SISTEMA MUNICIPAL PARA EL DESARROLLO INTEGRAL DE LA FAMILIA DE JUCHITEPEC, 3021

DEL 1 DE ENERO AL 31 DE DICIEMBRE DE 2020

CUENTA (3)	Concepto (4)	Egresos						Subejercicio (12)		
		Aprobado (5)	Ampliaciones/ Reducciones (6)	Modificado (7)	Comprometido (8)	Devengado (9)	Ejercido (10)		Pagado (11)	
3790	Otros servicios de traslado y hospedaje	0.00	0.00	0.00	0.00	0.00	0.00	0.00	0.00	0.00
3791	Otros servicios de traslado y hospedaje	0.00	0.00	0.00	0.00	0.00	0.00	0.00	0.00	0.00
3800	SERVICIOS OFICIALES	392,865.00	-152,508.04	240,356.96	0.00	0.00	70,180.00	70,180.00	170,176.96	170,176.96
3810	Gastos de ceremonial	0.00	0.00	0.00	0.00	0.00	0.00	0.00	0.00	0.00
3811	Gastos de ceremonial	0.00	0.00	0.00	0.00	0.00	0.00	0.00	0.00	0.00
3820	Gastos de orden social y cultural	392,865.00	-152,508.04	240,356.96	0.00	0.00	70,180.00	70,180.00	170,176.96	170,176.96
3821	Gastos de ceremonias oficiales y de orden social	0.00	0.00	0.00	0.00	0.00	0.00	0.00	0.00	0.00
3822	Espectáculos cívicos y culturales	392,865.00	-152,508.04	240,356.96	0.00	0.00	70,180.00	70,180.00	170,176.96	170,176.96
3830	Congresos y convenciones	0.00	0.00	0.00	0.00	0.00	0.00	0.00	0.00	0.00
3831	Congresos y convenciones	0.00	0.00	0.00	0.00	0.00	0.00	0.00	0.00	0.00
3840	Exposiciones	0.00	0.00	0.00	0.00	0.00	0.00	0.00	0.00	0.00
3841	Exposiciones y ferias	0.00	0.00	0.00	0.00	0.00	0.00	0.00	0.00	0.00
3850	Gastos de representación	0.00	0.00	0.00	0.00	0.00	0.00	0.00	0.00	0.00
3851	Gastos de representación	0.00	0.00	0.00	0.00	0.00	0.00	0.00	0.00	0.00
3900	OTROS SERVICIOS GENERALES	99,420.00	0.00	99,420.00	0.00	0.00	81,284.33	81,284.33	18,135.67	18,135.67
3910	Servicios funerarios y de cementerios	0.00	0.00	0.00	0.00	0.00	0.00	0.00	0.00	0.00
3911	Servicios funerarios y de cementerios	0.00	0.00	0.00	0.00	0.00	0.00	0.00	0.00	0.00
3920	Impuestos y derechos	0.00	0.00	0.00	0.00	0.00	0.00	0.00	0.00	0.00
3921	Impuestos y derechos de exportación	0.00	0.00	0.00	0.00	0.00	0.00	0.00	0.00	0.00
3922	Otros impuestos y derechos	0.00	0.00	0.00	0.00	0.00	0.00	0.00	0.00	0.00
3930	Impuestos y derechos de importación	0.00	0.00	0.00	0.00	0.00	0.00	0.00	0.00	0.00
3931	Impuestos y derechos de importación	0.00	0.00	0.00	0.00	0.00	0.00	0.00	0.00	0.00
3940	Sentencias y resoluciones por autoridad competente	0.00	0.00	0.00	0.00	0.00	0.00	0.00	0.00	0.00
3941	Sentencias y resoluciones judiciales	0.00	0.00	0.00	0.00	0.00	0.00	0.00	0.00	0.00
3942	Gastos derivados del resguardo de personas vinc.	0.00	0.00	0.00	0.00	0.00	0.00	0.00	0.00	0.00
3950	Penas, multas, accesorios y actualizaciones	0.00	0.00	0.00	0.00	0.00	0.00	0.00	0.00	0.00
3951	Penas, multas, accesorios y actualizaciones	0.00	0.00	0.00	0.00	0.00	0.00	0.00	0.00	0.00
3960	Otros gastos por responsabilidades	0.00	0.00	0.00	0.00	0.00	0.00	0.00	0.00	0.00
3961	Otros gastos por responsabilidades	0.00	0.00	0.00	0.00	0.00	0.00	0.00	0.00	0.00
3970	Utilidades	0.00	0.00	0.00	0.00	0.00	0.00	0.00	0.00	0.00
3971	Utilidades	0.00	0.00	0.00	0.00	0.00	0.00	0.00	0.00	0.00
3980	Impuesto sobre nóminas y otros que se deriven de una relación laboral	91,520.00	0.00	91,520.00	0.00	0.00	81,284.33	81,284.33	10,235.67	10,235.67
3981	Impuesto sobre nóminas	0.00	0.00	0.00	0.00	0.00	0.00	0.00	0.00	0.00
3982	Impuesto sobre erogaciones por remuneraciones al trabajo personal.	91,520.00	0.00	91,520.00	0.00	0.00	81,284.33	81,284.33	10,235.67	10,235.67
3983	Impuesto sobre la renta	0.00	0.00	0.00	0.00	0.00	0.00	0.00	0.00	0.00
3990	Otros servicios generales	7,900.00	0.00	7,900.00	0.00	0.00	0.00	0.00	7,900.00	7,900.00
3991	Cuotas y suscripciones	0.00	0.00	0.00	0.00	0.00	0.00	0.00	0.00	0.00
3992	Gastos de servicios menores	7,900.00	0.00	7,900.00	0.00	0.00	0.00	0.00	7,900.00	7,900.00
3993	Estudios y análisis clínicos	0.00	0.00	0.00	0.00	0.00	0.00	0.00	0.00	0.00

120



Cuenta Pública 2020
Estado Analítico del Ejercicio del Presupuesto de Egresos
Clasificación por Objeto del Gasto (Capítulo y Concepto)
 (Cifras en Pesos)

SISTEMA MUNICIPAL PARA EL DESARROLLO INTEGRAL DE LA FAMILIA DE JUCHITEPEC, 3021

DEL 1 DE ENERO AL 31 DE DICIEMBRE DE 2020

CUENTA (3)	Concepto (4)	Egresos						Subejercicio (12)	
		Aprobado (5)	Ampliaciones/ Reducciones (6)	Modificado (7)	Comprometido (8)	Devengado (9)	Ejercido (10)		Pagado (11)
3994	Inscripciones y arbitrajes	0.00	0.00	0.00	0.00	0.00	0.00	0.00	0.00
3995	Diferencia por variación en el tipo de cambio	0.00	0.00	0.00	0.00	0.00	0.00	0.00	0.00
3996	Subcontratación de servicios con terceros	0.00	0.00	0.00	0.00	0.00	0.00	0.00	0.00
3997	Proyectos para prestación de servicios	0.00	0.00	0.00	0.00	0.00	0.00	0.00	0.00
SUBTOT AL		1,531,445.00	-152,508.04	1,378,936.96	0.00	0.00	645,419.98	645,419.98	733,516.98
4000	TRANSFERENCIAS, ASIGNACIONES, SUBSIDIOS Y OTRAS AYUDAS	83,400.00	65,000.00	148,400.00	0.00	0.00	129,860.31	129,860.31	18,539.69
4100	TRANSFERENCIAS INTERNAS Y ASIGNACIONES AL SECTOR PUBLICO	0.00	0.00	0.00	0.00	0.00	0.00	0.00	0.00
4110	Asignaciones presupuestarias al Poder Ejecutivo	0.00	0.00	0.00	0.00	0.00	0.00	0.00	0.00
4111	Asignaciones presupuestarias al Poder Ejecutivo	0.00	0.00	0.00	0.00	0.00	0.00	0.00	0.00
4120	Asignaciones presupuestarias al Poder Legislativo	0.00	0.00	0.00	0.00	0.00	0.00	0.00	0.00
4121	Liberación de recursos al Poder Legislativo	0.00	0.00	0.00	0.00	0.00	0.00	0.00	0.00
4130	Asignaciones presupuestarias al Poder Judicial	0.00	0.00	0.00	0.00	0.00	0.00	0.00	0.00
4131	Liberación de recursos al Poder Judicial	0.00	0.00	0.00	0.00	0.00	0.00	0.00	0.00
4140	Asignaciones presupuestarias a órganos autónomos	0.00	0.00	0.00	0.00	0.00	0.00	0.00	0.00
4141	Liberación de Recursos a entes autónomos	0.00	0.00	0.00	0.00	0.00	0.00	0.00	0.00
4150	Transferencias internas otorgadas a entidades paraestatales no empresari	0.00	0.00	0.00	0.00	0.00	0.00	0.00	0.00
4151	Transferencias internas otorgadas a entidades paraestatales no empresari	0.00	0.00	0.00	0.00	0.00	0.00	0.00	0.00
4160	Transferencias internas otorgadas a entidades paraestatales empresariale	0.00	0.00	0.00	0.00	0.00	0.00	0.00	0.00
4161	Transferencias internas otorgadas a entidades paraestatales empresariale	0.00	0.00	0.00	0.00	0.00	0.00	0.00	0.00
4170	Transferencias internas otorgadas a fideicomisos públicos empresariales	0.00	0.00	0.00	0.00	0.00	0.00	0.00	0.00
4171	Transferencias internas otorgadas a fideicomisos públicos empresariales	0.00	0.00	0.00	0.00	0.00	0.00	0.00	0.00
4180	Transferencias internas otorgadas a instituciones paraestatales publicas	0.00	0.00	0.00	0.00	0.00	0.00	0.00	0.00
4181	Transferencias internas otorgadas a instituciones paraestatales publicas	0.00	0.00	0.00	0.00	0.00	0.00	0.00	0.00
4190	Transferencias internas otorgadas a fideicomisos públicos financieros	0.00	0.00	0.00	0.00	0.00	0.00	0.00	0.00
4191	Transferencias internas otorgadas a fideicomisos públicos financieros	0.00	0.00	0.00	0.00	0.00	0.00	0.00	0.00
4200	TRANSFERENCIAS AL RESTO DEL SECTOR PUBLICO	0.00	0.00	0.00	0.00	0.00	0.00	0.00	0.00
4210	Transferencias otorgadas a organismos entidades paraestatales no empresa	0.00	0.00	0.00	0.00	0.00	0.00	0.00	0.00
4211	Transferencias otorgadas a organismos entidades paraestatales no empresa	0.00	0.00	0.00	0.00	0.00	0.00	0.00	0.00



Cuenta Pública 2020
Estado Analítico del Ejercicio del Presupuesto de Egresos
Clasificación por Objeto del Gasto (Capítulo y Concepto)
 (Cifras en Pesos)

SISTEMA MUNICIPAL PARA EL DESARROLLO INTEGRAL DE LA FAMILIA DE JUCHITEPEC, 3021

DEL 1 DE ENERO AL 31 DE DICIEMBRE DE 2020

CUENTA (3)	Concepto (4)	Egresos						Subejercicio (12)	
		Aprobado (5)	Ampliaciones/ Reducciones (6)	Modificado (7)	Comprometido (8)	Devengado (9)	Ejercido (10)		Pagado (11)
4220	Transferencias otorgadas para entidades paraestatales empresariales y n	0.00	0.00	0.00	0.00	0.00	0.00	0.00	0.00
4221	Transferencias otorgadas para entidades paraestatales empresariales y n	0.00	0.00	0.00	0.00	0.00	0.00	0.00	0.00
4230	Transferencias otorgadas para instituciones paraestatales publicas fina	0.00	0.00	0.00	0.00	0.00	0.00	0.00	0.00
4231	Transferencias otorgadas para instituciones paraestatales publicas fina	0.00	0.00	0.00	0.00	0.00	0.00	0.00	0.00
4240	Transferencias otorgadas a entidades federativas y municipios	0.00	0.00	0.00	0.00	0.00	0.00	0.00	0.00
4241	Municipios, comunidades y poblaciones	0.00	0.00	0.00	0.00	0.00	0.00	0.00	0.00
4242	Donativos a municipios	0.00	0.00	0.00	0.00	0.00	0.00	0.00	0.00
4250	Transferencias a fideicomisos de entidades federativas y municipios	0.00	0.00	0.00	0.00	0.00	0.00	0.00	0.00
4251	Transferencias a fideicomisos de entidades federativas y municipios	0.00	0.00	0.00	0.00	0.00	0.00	0.00	0.00
4300	SUBSIDIOS Y SUBVENCIONES	0.00	0.00	0.00	0.00	0.00	0.00	0.00	0.00
4310	Subsidios a la producción	0.00	0.00	0.00	0.00	0.00	0.00	0.00	0.00
4311	Subsidios a la producción	0.00	0.00	0.00	0.00	0.00	0.00	0.00	0.00
4320	Subsidios a la distribución	0.00	0.00	0.00	0.00	0.00	0.00	0.00	0.00
4321	Subsidios a la distribución	0.00	0.00	0.00	0.00	0.00	0.00	0.00	0.00
4330	Subsidios a la inversión	0.00	0.00	0.00	0.00	0.00	0.00	0.00	0.00
4331	Subsidios a la inversión	0.00	0.00	0.00	0.00	0.00	0.00	0.00	0.00
4340	Subsidios a la prestación de servicios públicos	0.00	0.00	0.00	0.00	0.00	0.00	0.00	0.00
4341	Subsidios a la prestación de servicios públicos	0.00	0.00	0.00	0.00	0.00	0.00	0.00	0.00
4350	Subsidios para cubrir diferenciales de tasas de interes	0.00	0.00	0.00	0.00	0.00	0.00	0.00	0.00
4351	Subsidios para cubrir diferenciales de tasas de interes	0.00	0.00	0.00	0.00	0.00	0.00	0.00	0.00
4360	Subsidios a la vivienda	0.00	0.00	0.00	0.00	0.00	0.00	0.00	0.00
4361	Subsidios a la vivienda	0.00	0.00	0.00	0.00	0.00	0.00	0.00	0.00
4370	Subvenciones al consumo	0.00	0.00	0.00	0.00	0.00	0.00	0.00	0.00
4371	Subvenciones al consumo	0.00	0.00	0.00	0.00	0.00	0.00	0.00	0.00
4380	Subsidios a entidades federativas y municipios	0.00	0.00	0.00	0.00	0.00	0.00	0.00	0.00
4381	Subsidios a entidades federativas y municipios	0.00	0.00	0.00	0.00	0.00	0.00	0.00	0.00
4382	Subsidios a fideicomisos privados y estatales	0.00	0.00	0.00	0.00	0.00	0.00	0.00	0.00
4383	Subsidios y apoyos	0.00	0.00	0.00	0.00	0.00	0.00	0.00	0.00
4390	Otros subsidios	0.00	0.00	0.00	0.00	0.00	0.00	0.00	0.00
4391	Subsidios por carga fiscal	0.00	0.00	0.00	0.00	0.00	0.00	0.00	0.00
4392	Devolución de ingresos indebidos	0.00	0.00	0.00	0.00	0.00	0.00	0.00	0.00
4393	Subsidios para capacitación y becas	0.00	0.00	0.00	0.00	0.00	0.00	0.00	0.00
4394	Otros subsidios	0.00	0.00	0.00	0.00	0.00	0.00	0.00	0.00
4400	AYUDAS SOCIALES	83,400.00	65,000.00	148,400.00	0.00	0.00	129,860.31	129,860.31	18,539.69
4410	Ayudas sociales a personas	83,400.00	-24,821.06	58,578.94	0.00	0.00	40,039.25	40,039.25	18,539.69

122



Cuenta Pública 2020
Estado Analítico del Ejercicio del Presupuesto de Egresos
Clasificación por Objeto del Gasto (Capítulo y Concepto)
 (Cifras en Pesos)

SISTEMA MUNICIPAL PARA EL DESARROLLO INTEGRAL DE LA FAMILIA DE JUCHITEPEC, 3021

DEL 1 DE ENERO AL 31 DE DICIEMBRE DE 2020

CUENTA (3)	Concepto (4)	Egresos						Subejercicio (12)	
		Aprobado (5)	Ampliaciones/ Reducciones (6)	Modificado (7)	Comprometido (8)	Devengado (9)	Ejercido (10)		Pagado (11)
4411	Cooperaciones y ayudas	83,400.00	-24,821.06	58,578.94	0.00	0.00	40,039.25	40,039.25	18,539.69
4412	Despensas	0.00	0.00	0.00	0.00	0.00	0.00	0.00	0.00
4413	Gastos relacionados con actividades culturales, deportivas y de ayuda ex	0.00	0.00	0.00	0.00	0.00	0.00	0.00	0.00
4414	Gastos por servicios de traslado de personas	0.00	0.00	0.00	0.00	0.00	0.00	0.00	0.00
4415	Apoyo a la infraestructura agropecuaria y forestal	0.00	0.00	0.00	0.00	0.00	0.00	0.00	0.00
4416	Apoyo a voluntarios que participen en diversos programas federales	0.00	0.00	0.00	0.00	0.00	0.00	0.00	0.00
4420	Becas y otras ayudas para programas de capacitación	0.00	0.00	0.00	0.00	0.00	0.00	0.00	0.00
4421	Becas	0.00	0.00	0.00	0.00	0.00	0.00	0.00	0.00
4422	Capacitación	0.00	0.00	0.00	0.00	0.00	0.00	0.00	0.00
4423	Premios, estímulos, recompensas, becas y seguros a deportistas	0.00	0.00	0.00	0.00	0.00	0.00	0.00	0.00
4430	Ayudas sociales a instituciones de enseñanza	0.00	0.00	0.00	0.00	0.00	0.00	0.00	0.00
4431	Instituciones educativas	0.00	0.00	0.00	0.00	0.00	0.00	0.00	0.00
4432	Premios, recompensas y pensión recreativa estudiantil	0.00	0.00	0.00	0.00	0.00	0.00	0.00	0.00
4440	Ayudas sociales a actividades científicas o académicas	0.00	0.00	0.00	0.00	0.00	0.00	0.00	0.00
4441	Ayudas sociales a actividades científicas o académicas	0.00	0.00	0.00	0.00	0.00	0.00	0.00	0.00
4450	Ayudas sociales a instituciones sin fines de lucro	0.00	0.00	0.00	0.00	0.00	0.00	0.00	0.00
4451	Instituciones de beneficencia	0.00	0.00	0.00	0.00	0.00	0.00	0.00	0.00
4452	Instituciones sociales no lucrativas	0.00	0.00	0.00	0.00	0.00	0.00	0.00	0.00
4460	Ayudas sociales a cooperativas	0.00	0.00	0.00	0.00	0.00	0.00	0.00	0.00
4461	Ayudas sociales a cooperativas	0.00	0.00	0.00	0.00	0.00	0.00	0.00	0.00
4470	Ayudas sociales a entidades de interés público	0.00	0.00	0.00	0.00	0.00	0.00	0.00	0.00
4471	Ayudas sociales a entidades de interés público	0.00	0.00	0.00	0.00	0.00	0.00	0.00	0.00
4480	Ayudas por desastres naturales y otros siniestros	0.00	89,821.06	89,821.06	0.00	0.00	89,821.06	89,821.06	0.00
4481	Reparación de daños a terceros	0.00	0.00	0.00	0.00	0.00	0.00	0.00	0.00
4482	Mercancías y alimentos para su distribución a la población en caso de de	0.00	89,821.06	89,821.06	0.00	0.00	89,821.06	89,821.06	0.00
4500	PENSIONES Y JUBILACIONES	0.00	0.00	0.00	0.00	0.00	0.00	0.00	0.00
4510	Pensiones	0.00	0.00	0.00	0.00	0.00	0.00	0.00	0.00
4511	Pago de pensiones	0.00	0.00	0.00	0.00	0.00	0.00	0.00	0.00
4520	Jubilaciones	0.00	0.00	0.00	0.00	0.00	0.00	0.00	0.00
4521	Jubilaciones	0.00	0.00	0.00	0.00	0.00	0.00	0.00	0.00
4590	Otras pensiones y jubilaciones	0.00	0.00	0.00	0.00	0.00	0.00	0.00	0.00
4591	Prestaciones económicas distintas de pensiones	0.00	0.00	0.00	0.00	0.00	0.00	0.00	0.00
4592	Otras pensiones y jubilaciones	0.00	0.00	0.00	0.00	0.00	0.00	0.00	0.00
4600	TRANSFERENCIAS A FIDEICOMISOS, MANDATOS Y OTROS ANALOGOS	0.00	0.00	0.00	0.00	0.00	0.00	0.00	0.00



Cuenta Pública 2020
Estado Analítico del Ejercicio del Presupuesto de Egresos
Clasificación por Objeto del Gasto (Capítulo y Concepto)
(Cifras en Pesos)

SISTEMA MUNICIPAL PARA EL DESARROLLO INTEGRAL DE LA FAMILIA DE JUCHITEPEC, 3021

DEL 1 DE ENERO AL 31 DE DICIEMBRE DE 2020

CUENTA (3)	Concepto (4)	Egresos							Subejercicio (12)	
		Aprobado (5)	Ampliaciones/ Reducciones (6)	Modificado (7)	Comprometido (8)	Devengado (9)	Ejercido (10)	Pagado (11)		
4610	Transferencias a fideicomisos del Poder Ejecutivo	0.00	0.00	0.00	0.00	0.00	0.00	0.00	0.00	0.00
4611	Transferencias a fideicomisos del Poder Ejecutivo	0.00	0.00	0.00	0.00	0.00	0.00	0.00	0.00	0.00
4620	Transferencias a fideicomisos del Poder Legislativo	0.00	0.00	0.00	0.00	0.00	0.00	0.00	0.00	0.00
4621	Transferencias a fideicomisos del Poder Legislativo	0.00	0.00	0.00	0.00	0.00	0.00	0.00	0.00	0.00
4630	Transferencias a fideicomisos del Poder Judicial	0.00	0.00	0.00	0.00	0.00	0.00	0.00	0.00	0.00
4631	Transferencias a fideicomisos del Poder Judicial	0.00	0.00	0.00	0.00	0.00	0.00	0.00	0.00	0.00
4640	Transferencias a fideicomisos públicos de entidades paraestatales no emp	0.00	0.00	0.00	0.00	0.00	0.00	0.00	0.00	0.00
4641	Transferencias a organismos auxiliares	0.00	0.00	0.00	0.00	0.00	0.00	0.00	0.00	0.00
4650	Transferencias a fideicomisos públicos de entidades paraestatales empres	0.00	0.00	0.00	0.00	0.00	0.00	0.00	0.00	0.00
4651	Transferencias a fideicomisos públicos de entidades paraestatales empres	0.00	0.00	0.00	0.00	0.00	0.00	0.00	0.00	0.00
4660	Transferencias a fideicomisos de instituciones publicas financieras	0.00	0.00	0.00	0.00	0.00	0.00	0.00	0.00	0.00
4661	Transferencias a fideicomisos de instituciones publicas financieras	0.00	0.00	0.00	0.00	0.00	0.00	0.00	0.00	0.00
4690	Otras transferencias a fideicomisos	0.00	0.00	0.00	0.00	0.00	0.00	0.00	0.00	0.00
4691	Otras transferencias a fideicomisos	0.00	0.00	0.00	0.00	0.00	0.00	0.00	0.00	0.00
4700	TRANSFERENCIAS A LA SEGURIDAD SOCIAL	0.00	0.00	0.00	0.00	0.00	0.00	0.00	0.00	0.00
4710	Transferencias por obligación de ley	0.00	0.00	0.00	0.00	0.00	0.00	0.00	0.00	0.00
4711	Transferencias por obligación de ley	0.00	0.00	0.00	0.00	0.00	0.00	0.00	0.00	0.00
4800	DONATIVOS	0.00	0.00	0.00	0.00	0.00	0.00	0.00	0.00	0.00
4810	Donativos a instituciones sin fines de lucro	0.00	0.00	0.00	0.00	0.00	0.00	0.00	0.00	0.00
4811	Donativos a instituciones sin fines de lucro	0.00	0.00	0.00	0.00	0.00	0.00	0.00	0.00	0.00
4820	Donativos a entidades federativas	0.00	0.00	0.00	0.00	0.00	0.00	0.00	0.00	0.00
4821	Donativos a entidades federativas	0.00	0.00	0.00	0.00	0.00	0.00	0.00	0.00	0.00
4822	Donativos a municipios	0.00	0.00	0.00	0.00	0.00	0.00	0.00	0.00	0.00
4830	Donativos a fideicomisos privados	0.00	0.00	0.00	0.00	0.00	0.00	0.00	0.00	0.00
4831	Donativos a fideicomisos privados	0.00	0.00	0.00	0.00	0.00	0.00	0.00	0.00	0.00
4840	Donativos a fideicomisos estatales	0.00	0.00	0.00	0.00	0.00	0.00	0.00	0.00	0.00
4841	Donativos a fideicomisos públicos	0.00	0.00	0.00	0.00	0.00	0.00	0.00	0.00	0.00
4850	Donativo internacionales	0.00	0.00	0.00	0.00	0.00	0.00	0.00	0.00	0.00
4851	Donativos internacionales	0.00	0.00	0.00	0.00	0.00	0.00	0.00	0.00	0.00
4900	TRANSFERENCIAS AL EXTERIOR	0.00	0.00	0.00	0.00	0.00	0.00	0.00	0.00	0.00
4910	Transferencias para gobiernos extranjeros	0.00	0.00	0.00	0.00	0.00	0.00	0.00	0.00	0.00
4911	Transferencias para gobiernos extranjeros	0.00	0.00	0.00	0.00	0.00	0.00	0.00	0.00	0.00
4920	Transferencias para organismos internacionales	0.00	0.00	0.00	0.00	0.00	0.00	0.00	0.00	0.00
4921	Transferencias para organismos internacionales	0.00	0.00	0.00	0.00	0.00	0.00	0.00	0.00	0.00
4930	Transferencias para el sector privado externo	0.00	0.00	0.00	0.00	0.00	0.00	0.00	0.00	0.00
4931	Transferencias para el sector privado externo	0.00	0.00	0.00	0.00	0.00	0.00	0.00	0.00	0.00



Cuenta Pública 2020
Estado Analítico del Ejercicio del Presupuesto de Egresos
Clasificación por Objeto del Gasto (Capítulo y Concepto)
 (Cifras en Pesos)

SISTEMA MUNICIPAL PARA EL DESARROLLO INTEGRAL DE LA FAMILIA DE JUCHITEPEC, 3021

DEL 1 DE ENERO AL 31 DE DICIEMBRE DE 2020

CUENTA (3)	Concepto (4)	Egresos						Subejercicio (12)	
		Aprobado (5)	Ampliaciones/ Reducciones (6)	Modificado (7)	Comprometido (8)	Devengado (9)	Ejercido (10)		Pagado (11)
SUBTOT AL		83,400.00	65,000.00	148,400.00	0.00	0.00	129,860.31	129,860.31	18,539.69
5000	BIENES MUEBLES, INMUEBLES E INTANGIBLES	85,000.00	240,604.88	325,604.88	0.00	0.00	257,736.88	257,736.88	67,868.00
5100	MOBILIARIO Y EQUIPO DE ADMINISTRACION	85,000.00	132,446.48	217,446.48	0.00	0.00	149,578.48	149,578.48	67,868.00
5110	Muebles de oficina y estantería	0.00	90,988.08	90,988.08	0.00	0.00	90,988.08	90,988.08	0.00
5111	Muebles y enseres	0.00	90,988.08	90,988.08	0.00	0.00	90,988.08	90,988.08	0.00
5112	Adjudicaciones e indemnizaciones de bienes muebles	0.00	0.00	0.00	0.00	0.00	0.00	0.00	0.00
5120	Muebles, excepto de oficina y estantería	0.00	14,964.00	14,964.00	0.00	0.00	14,964.00	14,964.00	0.00
5121	Muebles, excepto de oficina y estantería	0.00	14,964.00	14,964.00	0.00	0.00	14,964.00	14,964.00	0.00
5130	Bienes artísticos, culturales y científicos	0.00	0.00	0.00	0.00	0.00	0.00	0.00	0.00
5131	Instrumental de música	0.00	0.00	0.00	0.00	0.00	0.00	0.00	0.00
5132	Artículos de biblioteca	0.00	0.00	0.00	0.00	0.00	0.00	0.00	0.00
5133	Objetos, obras de arte, históricas y culturales	0.00	0.00	0.00	0.00	0.00	0.00	0.00	0.00
5140	Objetos de valor	0.00	0.00	0.00	0.00	0.00	0.00	0.00	0.00
5141	Objetos de valor	0.00	0.00	0.00	0.00	0.00	0.00	0.00	0.00
5150	Equipo de computo y de tecnología de la información	85,000.00	-2,400.00	82,600.00	0.00	0.00	14,732.00	14,732.00	67,868.00
5151	Bienes informáticos	85,000.00	-2,400.00	82,600.00	0.00	0.00	14,732.00	14,732.00	67,868.00
5190	Otros mobiliarios y equipos de administración	0.00	28,894.40	28,894.40	0.00	0.00	28,894.40	28,894.40	0.00
5191	Otros bienes muebles	0.00	0.00	0.00	0.00	0.00	0.00	0.00	0.00
5192	Otros equipos eléctricos y electrónicos de oficina	0.00	28,894.40	28,894.40	0.00	0.00	28,894.40	28,894.40	0.00
5200	MOBILIARIO Y EQUIPO EDUCACIONAL Y RECREATIVO	0.00	95,363.60	95,363.60	0.00	0.00	95,363.60	95,363.60	0.00
5210	Equipos y aparatos audiovisuales	0.00	32,955.60	32,955.60	0.00	0.00	32,955.60	32,955.60	0.00
5211	Equipos y aparatos audiovisuales	0.00	32,955.60	32,955.60	0.00	0.00	32,955.60	32,955.60	0.00
5220	Aparatos deportivos	0.00	41,760.00	41,760.00	0.00	0.00	41,760.00	41,760.00	0.00
5221	Equipo deportivo	0.00	41,760.00	41,760.00	0.00	0.00	41,760.00	41,760.00	0.00
5230	Cámaras fotográficas y de video	0.00	0.00	0.00	0.00	0.00	0.00	0.00	0.00
5231	Equipo de foto, cine y grabación	0.00	0.00	0.00	0.00	0.00	0.00	0.00	0.00
5290	Otro mobiliario y equipo educacional y recreativo	0.00	20,648.00	20,648.00	0.00	0.00	20,648.00	20,648.00	0.00
5291	Otro equipo educacional y recreativo	0.00	20,648.00	20,648.00	0.00	0.00	20,648.00	20,648.00	0.00
5300	EQUIPO E INSTRUMENTAL MEDICO Y DE LABORATORIO	0.00	12,794.80	12,794.80	0.00	0.00	12,794.80	12,794.80	0.00
5310	Equipo medico y de laboratorio	0.00	12,794.80	12,794.80	0.00	0.00	12,794.80	12,794.80	0.00
5311	Equipo medico y de laboratorio	0.00	12,794.80	12,794.80	0.00	0.00	12,794.80	12,794.80	0.00
5320	Instrumental medico y de laboratorio	0.00	0.00	0.00	0.00	0.00	0.00	0.00	0.00
5321	Instrumental medico y de laboratorio	0.00	0.00	0.00	0.00	0.00	0.00	0.00	0.00
5400	VEHICULOS Y EQUIPO DE TRANSPORTE	0.00	0.00	0.00	0.00	0.00	0.00	0.00	0.00
5410	Vehículos y equipo terrestre	0.00	0.00	0.00	0.00	0.00	0.00	0.00	0.00
5411	Vehículos y equipo de transporte terrestre	0.00	0.00	0.00	0.00	0.00	0.00	0.00	0.00
5412	Vehículos y equipo auxiliar de transporte	0.00	0.00	0.00	0.00	0.00	0.00	0.00	0.00
5420	Carrocerías y remolques	0.00	0.00	0.00	0.00	0.00	0.00	0.00	0.00



Cuenta Pública 2020
Estado Analítico del Ejercicio del Presupuesto de Egresos
Clasificación por Objeto del Gasto (Capítulo y Concepto)
 (Cifras en Pesos)

SISTEMA MUNICIPAL PARA EL DESARROLLO INTEGRAL DE LA FAMILIA DE JUCHITEPEC, 3021

DEL 1 DE ENERO AL 31 DE DICIEMBRE DE 2020

CUENTA (3)	Concepto (4)	Egresos						Subejercicio (12)		
		Aprobado (5)	Ampliaciones/ Reducciones (6)	Modificado (7)	Comprometido (8)	Devengado (9)	Ejercido (10)		Pagado (11)	
5421	Carrocerías y remolques	0.00	0.00	0.00	0.00	0.00	0.00	0.00	0.00	0.00
5430	Equipo aeroespacial	0.00	0.00	0.00	0.00	0.00	0.00	0.00	0.00	0.00
5431	Equipo de transportación aérea	0.00	0.00	0.00	0.00	0.00	0.00	0.00	0.00	0.00
5440	Equipo ferroviario	0.00	0.00	0.00	0.00	0.00	0.00	0.00	0.00	0.00
5441	Equipo ferroviario	0.00	0.00	0.00	0.00	0.00	0.00	0.00	0.00	0.00
5450	Embarcaciones	0.00	0.00	0.00	0.00	0.00	0.00	0.00	0.00	0.00
5451	Equipo acuático y lacustre	0.00	0.00	0.00	0.00	0.00	0.00	0.00	0.00	0.00
5490	Otros equipos de transporte	0.00	0.00	0.00	0.00	0.00	0.00	0.00	0.00	0.00
5491	Otros equipos de transporte	0.00	0.00	0.00	0.00	0.00	0.00	0.00	0.00	0.00
5500	EQUIPO DE DEFENSA Y SEGURIDAD	0.00	0.00	0.00	0.00	0.00	0.00	0.00	0.00	0.00
5510	Equipo de defensa y seguridad	0.00	0.00	0.00	0.00	0.00	0.00	0.00	0.00	0.00
5511	Maquinaria y equipo de seguridad publica	0.00	0.00	0.00	0.00	0.00	0.00	0.00	0.00	0.00
5600	MAQUINARIA, OTROS EQUIPOS Y HERRAMIENTAS	0.00	0.00	0.00	0.00	0.00	0.00	0.00	0.00	0.00
5610	Maquinaria y equipo agropecuario	0.00	0.00	0.00	0.00	0.00	0.00	0.00	0.00	0.00
5611	Maquinaria y equipo agropecuario	0.00	0.00	0.00	0.00	0.00	0.00	0.00	0.00	0.00
5620	Maquinaria y equipo industrial	0.00	0.00	0.00	0.00	0.00	0.00	0.00	0.00	0.00
5621	Maquinaria y equipo industrial	0.00	0.00	0.00	0.00	0.00	0.00	0.00	0.00	0.00
5622	Maquinaria y equipo de producción	0.00	0.00	0.00	0.00	0.00	0.00	0.00	0.00	0.00
5630	Maquinaria y equipo de construcción	0.00	0.00	0.00	0.00	0.00	0.00	0.00	0.00	0.00
5631	Maquinaria y equipo de construcción	0.00	0.00	0.00	0.00	0.00	0.00	0.00	0.00	0.00
5640	Sistemas de aire acondicionado, calefacción y de refrigeración industria	0.00	0.00	0.00	0.00	0.00	0.00	0.00	0.00	0.00
5641	Sistemas de aire acondicionado, calefacción y de refrigeración industria	0.00	0.00	0.00	0.00	0.00	0.00	0.00	0.00	0.00
5650	Equipo de comunicación y telecomunicación	0.00	0.00	0.00	0.00	0.00	0.00	0.00	0.00	0.00
5651	Equipo y aparatos para comunicación, telecomunicación y radio transmisión	0.00	0.00	0.00	0.00	0.00	0.00	0.00	0.00	0.00
5660	Equipos de generación eléctrica, aparatos y accesorios eléctricos	0.00	0.00	0.00	0.00	0.00	0.00	0.00	0.00	0.00
5661	Equipos de generación eléctrica, aparatos y accesorios eléctricos	0.00	0.00	0.00	0.00	0.00	0.00	0.00	0.00	0.00
5670	Herramientas y maquinas-herramienta	0.00	0.00	0.00	0.00	0.00	0.00	0.00	0.00	0.00
5671	Herramientas, maquina herramienta y equipo	0.00	0.00	0.00	0.00	0.00	0.00	0.00	0.00	0.00
5690	Otros equipos	0.00	0.00	0.00	0.00	0.00	0.00	0.00	0.00	0.00
5691	Instrumentos y aparatos especializados y de precisión	0.00	0.00	0.00	0.00	0.00	0.00	0.00	0.00	0.00
5692	Maquinaria y equipo diverso	0.00	0.00	0.00	0.00	0.00	0.00	0.00	0.00	0.00
5693	Maquinaria y equipo para alumbrado publico	0.00	0.00	0.00	0.00	0.00	0.00	0.00	0.00	0.00
5700	ACTIVOS BIOLÓGICOS	0.00	0.00	0.00	0.00	0.00	0.00	0.00	0.00	0.00
5710	Bovinos	0.00	0.00	0.00	0.00	0.00	0.00	0.00	0.00	0.00
5711	Bovinos	0.00	0.00	0.00	0.00	0.00	0.00	0.00	0.00	0.00
5720	Porcinos	0.00	0.00	0.00	0.00	0.00	0.00	0.00	0.00	0.00
5721	Porcinos	0.00	0.00	0.00	0.00	0.00	0.00	0.00	0.00	0.00



Cuenta Pública 2020
Estado Analítico del Ejercicio del Presupuesto de Egresos
Clasificación por Objeto del Gasto (Capítulo y Concepto)
 (Cifras en Pesos)

SISTEMA MUNICIPAL PARA EL DESARROLLO INTEGRAL DE LA FAMILIA DE JUCHITEPEC, 3021

DEL 1 DE ENERO AL 31 DE DICIEMBRE DE 2020

CUENTA (3)	Concepto (4)	Egresos						Subejercicio (12)		
		Aprobado (5)	Ampliaciones/ Reducciones (6)	Modificado (7)	Comprometido (8)	Devengado (9)	Ejercido (10)		Pagado (11)	
5730	Aves	0.00	0.00	0.00	0.00	0.00	0.00	0.00	0.00	0.00
5731	Aves	0.00	0.00	0.00	0.00	0.00	0.00	0.00	0.00	0.00
5740	Ovinos y caprinos	0.00	0.00	0.00	0.00	0.00	0.00	0.00	0.00	0.00
5741	Ovinos y caprinos	0.00	0.00	0.00	0.00	0.00	0.00	0.00	0.00	0.00
5750	Peces y acuicultura	0.00	0.00	0.00	0.00	0.00	0.00	0.00	0.00	0.00
5751	Peces y acuicultura	0.00	0.00	0.00	0.00	0.00	0.00	0.00	0.00	0.00
5760	Equinos	0.00	0.00	0.00	0.00	0.00	0.00	0.00	0.00	0.00
5761	Equinos	0.00	0.00	0.00	0.00	0.00	0.00	0.00	0.00	0.00
5770	Especies menores y de zoológico	0.00	0.00	0.00	0.00	0.00	0.00	0.00	0.00	0.00
5771	Especies menores y de zoológico	0.00	0.00	0.00	0.00	0.00	0.00	0.00	0.00	0.00
5780	Arboles y plantas	0.00	0.00	0.00	0.00	0.00	0.00	0.00	0.00	0.00
5781	Arboles y plantas	0.00	0.00	0.00	0.00	0.00	0.00	0.00	0.00	0.00
5790	Otros activos biológicos	0.00	0.00	0.00	0.00	0.00	0.00	0.00	0.00	0.00
5791	Otros activos biológicos	0.00	0.00	0.00	0.00	0.00	0.00	0.00	0.00	0.00
5800	BIENES INMUEBLES	0.00	0.00	0.00	0.00	0.00	0.00	0.00	0.00	0.00
5810	Terrenos	0.00	0.00	0.00	0.00	0.00	0.00	0.00	0.00	0.00
5811	Terrenos	0.00	0.00	0.00	0.00	0.00	0.00	0.00	0.00	0.00
5820	Viviendas	0.00	0.00	0.00	0.00	0.00	0.00	0.00	0.00	0.00
5821	Viviendas	0.00	0.00	0.00	0.00	0.00	0.00	0.00	0.00	0.00
5830	Edificios no residenciales	0.00	0.00	0.00	0.00	0.00	0.00	0.00	0.00	0.00
5831	Edificios y locales	0.00	0.00	0.00	0.00	0.00	0.00	0.00	0.00	0.00
5890	Otros bienes inmuebles	0.00	0.00	0.00	0.00	0.00	0.00	0.00	0.00	0.00
5891	Otros bienes inmuebles	0.00	0.00	0.00	0.00	0.00	0.00	0.00	0.00	0.00
5892	Adjudicaciones, expropiaciones e indemnizaciones de bienes inmuebles	0.00	0.00	0.00	0.00	0.00	0.00	0.00	0.00	0.00
5893	Bienes inmuebles en la modalidad de proyectos de infraestructura product	0.00	0.00	0.00	0.00	0.00	0.00	0.00	0.00	0.00
5900	ACTIVOS INTANGIBLES	0.00	0.00	0.00	0.00	0.00	0.00	0.00	0.00	0.00
5910	Software	0.00	0.00	0.00	0.00	0.00	0.00	0.00	0.00	0.00
5911	Software	0.00	0.00	0.00	0.00	0.00	0.00	0.00	0.00	0.00
5920	Patentes	0.00	0.00	0.00	0.00	0.00	0.00	0.00	0.00	0.00
5921	Patentes	0.00	0.00	0.00	0.00	0.00	0.00	0.00	0.00	0.00
5930	Marcas	0.00	0.00	0.00	0.00	0.00	0.00	0.00	0.00	0.00
5931	Marcas	0.00	0.00	0.00	0.00	0.00	0.00	0.00	0.00	0.00
5940	Derechos	0.00	0.00	0.00	0.00	0.00	0.00	0.00	0.00	0.00
5941	Derechos	0.00	0.00	0.00	0.00	0.00	0.00	0.00	0.00	0.00
5950	Concesiones	0.00	0.00	0.00	0.00	0.00	0.00	0.00	0.00	0.00
5951	Concesiones	0.00	0.00	0.00	0.00	0.00	0.00	0.00	0.00	0.00
5960	Franquicias	0.00	0.00	0.00	0.00	0.00	0.00	0.00	0.00	0.00
5961	Franquicias	0.00	0.00	0.00	0.00	0.00	0.00	0.00	0.00	0.00
5970	Licencias informáticas e intelectuales	0.00	0.00	0.00	0.00	0.00	0.00	0.00	0.00	0.00
5971	Licencias informáticas e intelectuales	0.00	0.00	0.00	0.00	0.00	0.00	0.00	0.00	0.00

127



Cuenta Pública 2020
Estado Analítico del Ejercicio del Presupuesto de Egresos
Clasificación por Objeto del Gasto (Capítulo y Concepto)
 (Cifras en Pesos)

SISTEMA MUNICIPAL PARA EL DESARROLLO INTEGRAL DE LA FAMILIA DE JUCHITEPEC, 3021

DEL 1 DE ENERO AL 31 DE DICIEMBRE DE 2020

CUENTA (3)	Concepto (4)	Egresos						Subejercicio (12)		
		Aprobado (5)	Ampliaciones/ Reducciones (6)	Modificado (7)	Comprometido (8)	Devengado (9)	Ejercido (10)		Pagado (11)	
5980	Licencias industriales, comerciales y otras	0.00	0.00	0.00	0.00	0.00	0.00	0.00	0.00	0.00
5981	Licencias industriales, comerciales y otras	0.00	0.00	0.00	0.00	0.00	0.00	0.00	0.00	0.00
5990	Otros activos intangibles	0.00	0.00	0.00	0.00	0.00	0.00	0.00	0.00	0.00
5991	Otros activos intangibles	0.00	0.00	0.00	0.00	0.00	0.00	0.00	0.00	0.00
SUBTOT AL		85,000.00	240,604.88	325,604.88	0.00	0.00	257,736.88	257,736.88	67,868.00	
6000	INVERSION PUBLICA	0.00	0.00	0.00	0.00	0.00	0.00	0.00	0.00	0.00
6100	OBRA PUBLICA EN BIENES DE DOMINIO PUBLICO	0.00	0.00	0.00	0.00	0.00	0.00	0.00	0.00	0.00
6110	Edificación habitacional	0.00	0.00	0.00	0.00	0.00	0.00	0.00	0.00	0.00
6111	Edificación habitacional	0.00	0.00	0.00	0.00	0.00	0.00	0.00	0.00	0.00
6120	Edificación no habitacional	0.00	0.00	0.00	0.00	0.00	0.00	0.00	0.00	0.00
6121	Convenios y aportaciones	0.00	0.00	0.00	0.00	0.00	0.00	0.00	0.00	0.00
6122	Obra estatal o municipal	0.00	0.00	0.00	0.00	0.00	0.00	0.00	0.00	0.00
6123	Supervisión y control de la obra publica	0.00	0.00	0.00	0.00	0.00	0.00	0.00	0.00	0.00
6124	Transferencias a organismos auxiliares y subsidios a municipios	0.00	0.00	0.00	0.00	0.00	0.00	0.00	0.00	0.00
6125	Ejecución de obras por administración	0.00	0.00	0.00	0.00	0.00	0.00	0.00	0.00	0.00
6126	Indemnizaciones por expropiación o adjudicación	0.00	0.00	0.00	0.00	0.00	0.00	0.00	0.00	0.00
6127	Arrendamiento de maquinaria, equipo e instalaciones (locales)	0.00	0.00	0.00	0.00	0.00	0.00	0.00	0.00	0.00
6128	Apoyos a obras de bienestar social	0.00	0.00	0.00	0.00	0.00	0.00	0.00	0.00	0.00
6129	Estudios de preinversión	0.00	0.00	0.00	0.00	0.00	0.00	0.00	0.00	0.00
6130	Construcción de obras para el abastecimiento de agua, petróleo, gas, ele	0.00	0.00	0.00	0.00	0.00	0.00	0.00	0.00	0.00
6131	Convenios y aportaciones	0.00	0.00	0.00	0.00	0.00	0.00	0.00	0.00	0.00
6132	Obra estatal o municipal	0.00	0.00	0.00	0.00	0.00	0.00	0.00	0.00	0.00
6133	Supervisión y control de la obra publica	0.00	0.00	0.00	0.00	0.00	0.00	0.00	0.00	0.00
6134	Transferencias a organismos auxiliares y subsidios a municipios	0.00	0.00	0.00	0.00	0.00	0.00	0.00	0.00	0.00
6135	Ejecución de obras por administración	0.00	0.00	0.00	0.00	0.00	0.00	0.00	0.00	0.00
6136	Indemnizaciones por expropiación o adjudicación	0.00	0.00	0.00	0.00	0.00	0.00	0.00	0.00	0.00
6137	Arrendamiento de maquinaria, equipo e instalaciones (locales)	0.00	0.00	0.00	0.00	0.00	0.00	0.00	0.00	0.00
6138	Estudios de preinversión	0.00	0.00	0.00	0.00	0.00	0.00	0.00	0.00	0.00
6139	Reparación y mantenimiento de infraestructura hidráulica	0.00	0.00	0.00	0.00	0.00	0.00	0.00	0.00	0.00
6140	División de terrenos y construcción de obras de urbanización	0.00	0.00	0.00	0.00	0.00	0.00	0.00	0.00	0.00
6141	División de terrenos y construcción de obras de urbanización	0.00	0.00	0.00	0.00	0.00	0.00	0.00	0.00	0.00
6150	Construcción de vías de comunicación	0.00	0.00	0.00	0.00	0.00	0.00	0.00	0.00	0.00
6151	Convenios y aportaciones	0.00	0.00	0.00	0.00	0.00	0.00	0.00	0.00	0.00
6152	Obra estatal o municipal	0.00	0.00	0.00	0.00	0.00	0.00	0.00	0.00	0.00



Cuenta Pública 2020
Estado Analítico del Ejercicio del Presupuesto de Egresos
Clasificación por Objeto del Gasto (Capítulo y Concepto)
 (Cifras en Pesos)

SISTEMA MUNICIPAL PARA EL DESARROLLO INTEGRAL DE LA FAMILIA DE JUCHITEPEC, 3021

DEL 1 DE ENERO AL 31 DE DICIEMBRE DE 2020

CUENTA (3)	Concepto (4)	Egresos						Subejercicio (12)		
		Aprobado (5)	Ampliaciones/ Reducciones (6)	Modificado (7)	Comprometido (8)	Devengado (9)	Ejercido (10)		Pagado (11)	
6153	Supervisión y control de la obra publica	0.00	0.00	0.00	0.00	0.00	0.00	0.00	0.00	0.00
6154	Transferencias a organismos auxiliares y subsidios a municipios	0.00	0.00	0.00	0.00	0.00	0.00	0.00	0.00	0.00
6155	Ejecución de obras por administración	0.00	0.00	0.00	0.00	0.00	0.00	0.00	0.00	0.00
6156	Indemnizaciones por expropiación o adjudicación	0.00	0.00	0.00	0.00	0.00	0.00	0.00	0.00	0.00
6157	Arrendamiento de maquinaria, equipo e instalaciones (locales)	0.00	0.00	0.00	0.00	0.00	0.00	0.00	0.00	0.00
6158	Estudios de preinversión	0.00	0.00	0.00	0.00	0.00	0.00	0.00	0.00	0.00
6159	Reparacion y mantenimiento de vialidades y alumbrado	0.00	0.00	0.00	0.00	0.00	0.00	0.00	0.00	0.00
6160	Otras construcciones de ingeniería civil u obra pesada	0.00	0.00	0.00	0.00	0.00	0.00	0.00	0.00	0.00
6161	Convenios y aportaciones	0.00	0.00	0.00	0.00	0.00	0.00	0.00	0.00	0.00
6162	Obra estatal o municipal	0.00	0.00	0.00	0.00	0.00	0.00	0.00	0.00	0.00
6163	Supervisión y control de la obra publica	0.00	0.00	0.00	0.00	0.00	0.00	0.00	0.00	0.00
6164	Transferencias a organismos auxiliares y subsidios a municipios	0.00	0.00	0.00	0.00	0.00	0.00	0.00	0.00	0.00
6165	Ejecución de obras por administración	0.00	0.00	0.00	0.00	0.00	0.00	0.00	0.00	0.00
6166	Indemnizaciones por expropiación o adjudicación	0.00	0.00	0.00	0.00	0.00	0.00	0.00	0.00	0.00
6167	Arrendamiento de maquinaria, equipo e instalaciones (locales)	0.00	0.00	0.00	0.00	0.00	0.00	0.00	0.00	0.00
6168	Estudios de preinversion	0.00	0.00	0.00	0.00	0.00	0.00	0.00	0.00	0.00
6170	Instalaciones y equipamiento en construcciones	0.00	0.00	0.00	0.00	0.00	0.00	0.00	0.00	0.00
6171	Instalaciones y equipamiento en construcciones	0.00	0.00	0.00	0.00	0.00	0.00	0.00	0.00	0.00
6190	Trabajos de acabados en edificaciones y otros trabajos especializados	0.00	0.00	0.00	0.00	0.00	0.00	0.00	0.00	0.00
6191	Trabajos de acabados en edificaciones y otros trabajos especializados	0.00	0.00	0.00	0.00	0.00	0.00	0.00	0.00	0.00
6200	OBRA PUBLICA EN BIENES PROPIOS	0.00	0.00	0.00	0.00	0.00	0.00	0.00	0.00	0.00
6210	Edificación habitacional	0.00	0.00	0.00	0.00	0.00	0.00	0.00	0.00	0.00
6211	Edificación habitacional	0.00	0.00	0.00	0.00	0.00	0.00	0.00	0.00	0.00
6220	Edificación no habitacional	0.00	0.00	0.00	0.00	0.00	0.00	0.00	0.00	0.00
6221	Edificación no habitacional	0.00	0.00	0.00	0.00	0.00	0.00	0.00	0.00	0.00
6230	Construcción de obras para el abastecimiento de agua, petróleo, gas, ele	0.00	0.00	0.00	0.00	0.00	0.00	0.00	0.00	0.00
6231	Construcción de obras para el abastecimiento de agua, petróleo, gas, ele	0.00	0.00	0.00	0.00	0.00	0.00	0.00	0.00	0.00
6240	División de terrenos y construcción de obras de urbanización	0.00	0.00	0.00	0.00	0.00	0.00	0.00	0.00	0.00
6241	División de terrenos y construcción de obras de urbanización	0.00	0.00	0.00	0.00	0.00	0.00	0.00	0.00	0.00
6250	Construcción de vías de comunicación	0.00	0.00	0.00	0.00	0.00	0.00	0.00	0.00	0.00
6251	Construcción de vías de comunicación	0.00	0.00	0.00	0.00	0.00	0.00	0.00	0.00	0.00
6260	Otras construcciones de ingeniería civil u obra pesada	0.00	0.00	0.00	0.00	0.00	0.00	0.00	0.00	0.00

129



Cuenta Pública 2020
 Estado Analítico del Ejercicio del Presupuesto de Egresos
 Clasificación por Objeto del Gasto (Capítulo y Concepto)
 (Cifras en Pesos)

SISTEMA MUNICIPAL PARA EL DESARROLLO INTEGRAL DE LA FAMILIA DE JUCHITEPEC, 3021

DEL 1 DE ENERO AL 31 DE DICIEMBRE DE 2020

CUENTA (3)	Concepto (4)	Egresos						Subejercicio (12)		
		Aprobado (5)	Ampliaciones/ Reducciones (6)	Modificado (7)	Comprometido (8)	Devengado (9)	Ejercido (10)		Pagado (11)	
6261	Otras construcciones de ingeniería civil u obra pesada	0.00	0.00	0.00	0.00	0.00	0.00	0.00	0.00	0.00
6270	Instalaciones y equipamiento en construcciones	0.00	0.00	0.00	0.00	0.00	0.00	0.00	0.00	0.00
6271	Instalaciones y equipamiento en construcciones	0.00	0.00	0.00	0.00	0.00	0.00	0.00	0.00	0.00
6290	Trabajos de acabados en edificaciones y otros trabajos especializados	0.00	0.00	0.00	0.00	0.00	0.00	0.00	0.00	0.00
6291	Trabajos de acabados en edificaciones y otros trabajos especializados	0.00	0.00	0.00	0.00	0.00	0.00	0.00	0.00	0.00
6300	PROYECTOS PRODUCTIVOS Y ACCIONES DE FOMENTO	0.00	0.00	0.00	0.00	0.00	0.00	0.00	0.00	0.00
6310	Estudios, formulación y evaluación de proyectos productivos no incluidos	0.00	0.00	0.00	0.00	0.00	0.00	0.00	0.00	0.00
6311	Estudios, formulación y evaluación de proyectos productivos no incluidos	0.00	0.00	0.00	0.00	0.00	0.00	0.00	0.00	0.00
6320	Ejecución de proyectos productivos no incluidos en conceptos anteriores	0.00	0.00	0.00	0.00	0.00	0.00	0.00	0.00	0.00
6321	Ejecución de proyectos productivos no incluidos en conceptos anteriores	0.00	0.00	0.00	0.00	0.00	0.00	0.00	0.00	0.00
SUBTOTAL		0.00	0.00	0.00	0.00	0.00	0.00	0.00	0.00	0.00
7000	INVERSIONES FINANCIERAS Y OTRAS PROVISIONES	0.00	0.00	0.00	0.00	0.00	0.00	0.00	0.00	0.00
7100	INVERSIONES PARA EL FOMENTO DE ACTIVIDADES PRODUCTIVAS	0.00	0.00	0.00	0.00	0.00	0.00	0.00	0.00	0.00
7110	Créditos otorgados por entidades federativas y municipios al sector soci	0.00	0.00	0.00	0.00	0.00	0.00	0.00	0.00	0.00
7111	Créditos directos para actividades productivas	0.00	0.00	0.00	0.00	0.00	0.00	0.00	0.00	0.00
7112	Créditos a servidores públicos	0.00	0.00	0.00	0.00	0.00	0.00	0.00	0.00	0.00
7120	Créditos otorgados por entidades federativas a municipios para el foment	0.00	0.00	0.00	0.00	0.00	0.00	0.00	0.00	0.00
7121	Fideicomisos para financiamiento de obras	0.00	0.00	0.00	0.00	0.00	0.00	0.00	0.00	0.00
7122	Fideicomisos para financiamiento agropecuario	0.00	0.00	0.00	0.00	0.00	0.00	0.00	0.00	0.00
7123	Fideicomisos para financiamiento industrial, artesanal y turístico	0.00	0.00	0.00	0.00	0.00	0.00	0.00	0.00	0.00
7124	Fideicomisos para financiamiento de vivienda	0.00	0.00	0.00	0.00	0.00	0.00	0.00	0.00	0.00
7200	ACCIONES Y PARTICIPACIONES DE CAPITAL	0.00	0.00	0.00	0.00	0.00	0.00	0.00	0.00	0.00
7210	Acciones y participaciones de capital en entidades paraestatales no empr	0.00	0.00	0.00	0.00	0.00	0.00	0.00	0.00	0.00
7211	Acciones y participaciones de capital en entidades paraestatales no empr	0.00	0.00	0.00	0.00	0.00	0.00	0.00	0.00	0.00
7220	Acciones y participaciones de capital en entidades paraestatales empresa	0.00	0.00	0.00	0.00	0.00	0.00	0.00	0.00	0.00
7221	Acciones y participaciones de capital en entidades paraestatales empresa	0.00	0.00	0.00	0.00	0.00	0.00	0.00	0.00	0.00
7230	Acciones y participaciones de capital en instituciones paraestatales pub	0.00	0.00	0.00	0.00	0.00	0.00	0.00	0.00	0.00



Cuenta Pública 2020
Estado Analítico del Ejercicio del Presupuesto de Egresos
Clasificación por Objeto del Gasto (Capítulo y Concepto)

(Cifras en Pesos)

SISTEMA MUNICIPAL PARA EL DESARROLLO INTEGRAL DE LA FAMILIA DE JUCHITEPEC, 3021

DEL 1 DE ENERO AL 31 DE DICIEMBRE DE 2020

CUENTA (3)	Concepto (4)	Egresos							Subejercicio (12)	
		Aprobado (5)	Ampliaciones/ Reducciones (6)	Modificado (7)	Comprometido (8)	Devengado (9)	Ejercido (10)	Pagado (11)		
7231	Acciones y participaciones de capital en instituciones paraestatales pub	0.00	0.00	0.00	0.00	0.00	0.00	0.00	0.00	0.00
7240	Acciones y participaciones de capital en el sector privado con fines de	0.00	0.00	0.00	0.00	0.00	0.00	0.00	0.00	0.00
7241	Acciones y participaciones de capital en el sector privado con fines de	0.00	0.00	0.00	0.00	0.00	0.00	0.00	0.00	0.00
7250	Acciones y participaciones de capital en organismos internacionales con	0.00	0.00	0.00	0.00	0.00	0.00	0.00	0.00	0.00
7251	Acciones y participaciones de capital en organismos internacionales con	0.00	0.00	0.00	0.00	0.00	0.00	0.00	0.00	0.00
7260	Acciones y participaciones de capital en el sector externo con fines de	0.00	0.00	0.00	0.00	0.00	0.00	0.00	0.00	0.00
7261	Acciones y participaciones de capital en el sector externo con fines de	0.00	0.00	0.00	0.00	0.00	0.00	0.00	0.00	0.00
7270	Acciones y participaciones de capital en el sector público con fines de	0.00	0.00	0.00	0.00	0.00	0.00	0.00	0.00	0.00
7271	Adquisición de acciones del sector público con fines de gestión de la li	0.00	0.00	0.00	0.00	0.00	0.00	0.00	0.00	0.00
7280	Acciones y participaciones de capital en el sector privado con fines de	0.00	0.00	0.00	0.00	0.00	0.00	0.00	0.00	0.00
7281	Adquisición de acciones de capital en el sector privado con fines de ges	0.00	0.00	0.00	0.00	0.00	0.00	0.00	0.00	0.00
7290	Acciones y participaciones de capital en el sector externo con fines de	0.00	0.00	0.00	0.00	0.00	0.00	0.00	0.00	0.00
7291	Acciones y participaciones de capital en el sector externo con fines de	0.00	0.00	0.00	0.00	0.00	0.00	0.00	0.00	0.00
7300	COMPRA DE TITULOS Y VALORES	0.00	0.00	0.00	0.00	0.00	0.00	0.00	0.00	0.00
7310	Bonos	0.00	0.00	0.00	0.00	0.00	0.00	0.00	0.00	0.00
7311	Adquisición de bonos	0.00	0.00	0.00	0.00	0.00	0.00	0.00	0.00	0.00
7320	Valores representativos de deuda, adquiridos con fines de política econo	0.00	0.00	0.00	0.00	0.00	0.00	0.00	0.00	0.00
7321	Valores representativos de deuda, adquiridos con fines de política econo	0.00	0.00	0.00	0.00	0.00	0.00	0.00	0.00	0.00
7330	Valores representativos de deuda, adquiridos con fines de gestión de liq	0.00	0.00	0.00	0.00	0.00	0.00	0.00	0.00	0.00
7331	Valores representativos de deuda, adquiridos con fines de gestión de liq	0.00	0.00	0.00	0.00	0.00	0.00	0.00	0.00	0.00
7340	Obligaciones negociables adquiridas con fines de política económica	0.00	0.00	0.00	0.00	0.00	0.00	0.00	0.00	0.00
7341	Obligaciones negociables adquiridas con fines de política económica	0.00	0.00	0.00	0.00	0.00	0.00	0.00	0.00	0.00
7350	Obligaciones negociables adquiridas con fines de gestión de liquidez	0.00	0.00	0.00	0.00	0.00	0.00	0.00	0.00	0.00
7351	Adquisición de obligaciones	0.00	0.00	0.00	0.00	0.00	0.00	0.00	0.00	0.00
7390	Otros valores	0.00	0.00	0.00	0.00	0.00	0.00	0.00	0.00	0.00
7391	Fideicomisos para adquisición de títulos de crédito	0.00	0.00	0.00	0.00	0.00	0.00	0.00	0.00	0.00
7392	Reserva técnica	0.00	0.00	0.00	0.00	0.00	0.00	0.00	0.00	0.00



Cuenta Pública 2020
 Estado Analítico del Ejercicio del Presupuesto de Egresos
 Clasificación por Objeto del Gasto (Capítulo y Concepto)
 (Cifras en Pesos)

SISTEMA MUNICIPAL PARA EL DESARROLLO INTEGRAL DE LA FAMILIA DE JUCHITEPEC, 3021

DEL 1 DE ENERO AL 31 DE DICIEMBRE DE 2020

CUENTA (3)	Concepto (4)	Egresos							Subejercicio (12)	
		Aprobado (5)	Ampliaciones/ Reducciones (6)	Modificado (7)	Comprometido (8)	Devengado (9)	Ejercido (10)	Pagado (11)		
7393	Adquisición de otros valores	0.00	0.00	0.00	0.00	0.00	0.00	0.00	0.00	0.00
7400	CONCESION DE PRESTAMOS	0.00	0.00	0.00	0.00	0.00	0.00	0.00	0.00	0.00
7410	Concesión de prestamos a entidades paraestatales no empresariales y no f	0.00	0.00	0.00	0.00	0.00	0.00	0.00	0.00	0.00
7411	Concesión de prestamos a entidades paraestatales no empresariales y no f	0.00	0.00	0.00	0.00	0.00	0.00	0.00	0.00	0.00
7420	Concesión de prestamos a entidades paraestatales empresariales no financ	0.00	0.00	0.00	0.00	0.00	0.00	0.00	0.00	0.00
7421	Concesión de prestamos a entidades paraestatales empresariales no financ	0.00	0.00	0.00	0.00	0.00	0.00	0.00	0.00	0.00
7430	Concesión de prestamos a instituciones paraestatales publicas financiera	0.00	0.00	0.00	0.00	0.00	0.00	0.00	0.00	0.00
7431	Concesión de prestamos a instituciones paraestatales publicas financiera	0.00	0.00	0.00	0.00	0.00	0.00	0.00	0.00	0.00
7440	Concesión de prestamos a entidades federativas y municipios con fines de	0.00	0.00	0.00	0.00	0.00	0.00	0.00	0.00	0.00
7441	Concesión de prestamos a entidades federativas y municipios con fines de	0.00	0.00	0.00	0.00	0.00	0.00	0.00	0.00	0.00
7450	Concesión de prestamos al sector privado con fines de política económica	0.00	0.00	0.00	0.00	0.00	0.00	0.00	0.00	0.00
7451	Concesión de prestamos al sector privado con fines de política económica	0.00	0.00	0.00	0.00	0.00	0.00	0.00	0.00	0.00
7460	Concesión de prestamos al sector externo con fines de política económica	0.00	0.00	0.00	0.00	0.00	0.00	0.00	0.00	0.00
7461	Concesión de prestamos al sector externo con fines de política económica	0.00	0.00	0.00	0.00	0.00	0.00	0.00	0.00	0.00
7470	Concesión de prestamos al sector publico con fines de gestión de liquide	0.00	0.00	0.00	0.00	0.00	0.00	0.00	0.00	0.00
7471	Concesión de prestamos al sector publico con fines de gestión de liquide	0.00	0.00	0.00	0.00	0.00	0.00	0.00	0.00	0.00
7480	Concesión de prestamos al sector privado con fines de gestión de liquide	0.00	0.00	0.00	0.00	0.00	0.00	0.00	0.00	0.00
7481	Concesión de prestamos al sector privado con fines de gestión de liquide	0.00	0.00	0.00	0.00	0.00	0.00	0.00	0.00	0.00
7490	Concesión de prestamos al sector externo con fines de gestión de liquide	0.00	0.00	0.00	0.00	0.00	0.00	0.00	0.00	0.00
7491	Concesión de prestamos al sector externo con fines de gestión de liquide	0.00	0.00	0.00	0.00	0.00	0.00	0.00	0.00	0.00
7500	INVERSIONES EN FIDEICOMISOS, MANDATOS Y OTROS ANALOGOS	0.00	0.00	0.00	0.00	0.00	0.00	0.00	0.00	0.00
7510	Inversiones en fideicomisos del Poder Ejecutivo	0.00	0.00	0.00	0.00	0.00	0.00	0.00	0.00	0.00
7511	Inversiones en fideicomisos del Poder Ejecutivo	0.00	0.00	0.00	0.00	0.00	0.00	0.00	0.00	0.00
7520	Inversiones en fideicomisos del Poder Legislativo	0.00	0.00	0.00	0.00	0.00	0.00	0.00	0.00	0.00
7521	Inversiones en fideicomisos del Poder Legislativo	0.00	0.00	0.00	0.00	0.00	0.00	0.00	0.00	0.00
7530	Inversiones en fideicomisos del Poder Judicial	0.00	0.00	0.00	0.00	0.00	0.00	0.00	0.00	0.00
7531	Inversiones en fideicomisos del Poder Judicial	0.00	0.00	0.00	0.00	0.00	0.00	0.00	0.00	0.00

132



Cuenta Pública 2020
Estado Analítico del Ejercicio del Presupuesto de Egresos
Clasificación por Objeto del Gasto (Capítulo y Concepto)
 (Cifras en Pesos)

SISTEMA MUNICIPAL PARA EL DESARROLLO INTEGRAL DE LA FAMILIA DE JUCHITEPEC, 3021

DEL 1 DE ENERO AL 31 DE DICIEMBRE DE 2020

CUENTA (3)	Concepto (4)	Egresos						Subejercicio (12)	
		Aprobado (5)	Ampliaciones/ Reducciones (6)	Modificado (7)	Comprometido (8)	Devengado (9)	Ejercido (10)		Pagado (11)
7540	Inversiones en fideicomisos públicos no empresariales y no financieros	0.00	0.00	0.00	0.00	0.00	0.00	0.00	0.00
7541	Inversiones en fideicomisos públicos no empresariales y no financieros	0.00	0.00	0.00	0.00	0.00	0.00	0.00	0.00
7550	Inversiones en fideicomisos públicos empresariales no financieros	0.00	0.00	0.00	0.00	0.00	0.00	0.00	0.00
7551	Inversiones en fideicomisos públicos empresariales no financieros	0.00	0.00	0.00	0.00	0.00	0.00	0.00	0.00
7560	Inversiones en fideicomisos públicos financieros	0.00	0.00	0.00	0.00	0.00	0.00	0.00	0.00
7561	Inversiones en fideicomisos públicos financieros	0.00	0.00	0.00	0.00	0.00	0.00	0.00	0.00
7570	Inversiones en fideicomisos de entidades federativas	0.00	0.00	0.00	0.00	0.00	0.00	0.00	0.00
7571	Inversiones en fideicomisos de entidades federativas	0.00	0.00	0.00	0.00	0.00	0.00	0.00	0.00
7580	Inversiones en fideicomisos de municipios	0.00	0.00	0.00	0.00	0.00	0.00	0.00	0.00
7581	Inversiones en fideicomisos de municipios	0.00	0.00	0.00	0.00	0.00	0.00	0.00	0.00
7590	Otras Inversiones en Fideicomisos	0.00	0.00	0.00	0.00	0.00	0.00	0.00	0.00
7591	Otras Inversiones en Fideicomisos	0.00	0.00	0.00	0.00	0.00	0.00	0.00	0.00
7600	OTRAS INVERSIONES FINANCIERAS	0.00	0.00	0.00	0.00	0.00	0.00	0.00	0.00
7610	Depósitos a largo plazo en moneda nacional	0.00	0.00	0.00	0.00	0.00	0.00	0.00	0.00
7611	Depósitos a largo plazo en moneda nacional	0.00	0.00	0.00	0.00	0.00	0.00	0.00	0.00
7620	Depósitos a largo plazo en moneda extranjera	0.00	0.00	0.00	0.00	0.00	0.00	0.00	0.00
7621	Depósitos a largo plazo en moneda extranjera	0.00	0.00	0.00	0.00	0.00	0.00	0.00	0.00
7900	PROVISIONES PARA CONTINGENCIAS Y OTRAS EROGACIONES ESPECIALES	0.00	0.00	0.00	0.00	0.00	0.00	0.00	0.00
7910	Contingencias por fenómenos naturales	0.00	0.00	0.00	0.00	0.00	0.00	0.00	0.00
7911	Contingencias por fenómenos naturales	0.00	0.00	0.00	0.00	0.00	0.00	0.00	0.00
7920	Contingencias socioeconómicas	0.00	0.00	0.00	0.00	0.00	0.00	0.00	0.00
7921	Contingencias socioeconómicas	0.00	0.00	0.00	0.00	0.00	0.00	0.00	0.00
7990	Otras erogaciones especiales	0.00	0.00	0.00	0.00	0.00	0.00	0.00	0.00
7991	Otras erogaciones especiales	0.00	0.00	0.00	0.00	0.00	0.00	0.00	0.00
SUBTOT AL		0.00	0.00	0.00	0.00	0.00	0.00	0.00	0.00
8000	PARTICIPACIONES Y APORTACIONES	0.00	0.00	0.00	0.00	0.00	0.00	0.00	0.00
8100	PARTICIPACIONES	0.00	0.00	0.00	0.00	0.00	0.00	0.00	0.00
8110	Fondo general de participaciones	0.00	0.00	0.00	0.00	0.00	0.00	0.00	0.00
8111	Fondo general de participaciones	0.00	0.00	0.00	0.00	0.00	0.00	0.00	0.00
8120	Fondo de fomento municipal	0.00	0.00	0.00	0.00	0.00	0.00	0.00	0.00
8121	Fondo de fomento municipal	0.00	0.00	0.00	0.00	0.00	0.00	0.00	0.00
8130	Participaciones de las entidades federativas a los municipios	0.00	0.00	0.00	0.00	0.00	0.00	0.00	0.00
8131	Participaciones a municipios en los ingresos federales	0.00	0.00	0.00	0.00	0.00	0.00	0.00	0.00
8132	Participaciones a municipios en los ingresos estatales	0.00	0.00	0.00	0.00	0.00	0.00	0.00	0.00



Cuenta Pública 2020
Estado Analítico del Ejercicio del Presupuesto de Egresos
Clasificación por Objeto del Gasto (Capítulo y Concepto)
 (Cifras en Pesos)

SISTEMA MUNICIPAL PARA EL DESARROLLO INTEGRAL DE LA FAMILIA DE JUCHITEPEC, 3021

DEL 1 DE ENERO AL 31 DE DICIEMBRE DE 2020

CUENTA (3)	Concepto (4)	Egresos							Subejercicio (12)	
		Aprobado (5)	Ampliaciones/ Reducciones (6)	Modificado (7)	Comprometido (8)	Devengado (9)	Ejercido (10)	Pagado (11)		
8140	Otros conceptos participables de la federación a entidades federativas	0.00	0.00	0.00	0.00	0.00	0.00	0.00	0.00	0.00
8141	Otros conceptos participables de la federación a entidades federativas	0.00	0.00	0.00	0.00	0.00	0.00	0.00	0.00	0.00
8150	Otros conceptos participables de la federación a municipios	0.00	0.00	0.00	0.00	0.00	0.00	0.00	0.00	0.00
8151	Otros conceptos participables de la federación a municipios	0.00	0.00	0.00	0.00	0.00	0.00	0.00	0.00	0.00
8160	Convenios de colaboración administrativa	0.00	0.00	0.00	0.00	0.00	0.00	0.00	0.00	0.00
8161	Convenios de colaboración administrativa	0.00	0.00	0.00	0.00	0.00	0.00	0.00	0.00	0.00
8300	APORTACIONES	0.00	0.00	0.00	0.00	0.00	0.00	0.00	0.00	0.00
8310	Aportaciones de la federación a las entidades federativas	0.00	0.00	0.00	0.00	0.00	0.00	0.00	0.00	0.00
8311	Aportaciones de la federación a las entidades federativas	0.00	0.00	0.00	0.00	0.00	0.00	0.00	0.00	0.00
8320	Aportaciones de la federación a municipios	0.00	0.00	0.00	0.00	0.00	0.00	0.00	0.00	0.00
8321	Aportaciones de la federación a municipios	0.00	0.00	0.00	0.00	0.00	0.00	0.00	0.00	0.00
8330	Aportaciones de las entidades federativas a los municipios	0.00	0.00	0.00	0.00	0.00	0.00	0.00	0.00	0.00
8331	Aportaciones a municipios del Fondo de Aportaciones para la Infraestruct	0.00	0.00	0.00	0.00	0.00	0.00	0.00	0.00	0.00
8332	Aportaciones a municipios del Fondo de Aportaciones para el Fortalecimie	0.00	0.00	0.00	0.00	0.00	0.00	0.00	0.00	0.00
8340	Aportaciones previstas en leyes y decretos al sistema de protección soci	0.00	0.00	0.00	0.00	0.00	0.00	0.00	0.00	0.00
8341	Aportaciones previstas en leyes y decretos al sistema de protección soci	0.00	0.00	0.00	0.00	0.00	0.00	0.00	0.00	0.00
8350	Aportaciones previstas en leyes y decretos compensatorias a entidades fe	0.00	0.00	0.00	0.00	0.00	0.00	0.00	0.00	0.00
8351	Aportaciones previstas en leyes y decretos compensatorias a entidades fe	0.00	0.00	0.00	0.00	0.00	0.00	0.00	0.00	0.00
8500	CONVENIOS	0.00	0.00	0.00	0.00	0.00	0.00	0.00	0.00	0.00
8510	Convenios de reasignación	0.00	0.00	0.00	0.00	0.00	0.00	0.00	0.00	0.00
8511	Convenios de reasignación	0.00	0.00	0.00	0.00	0.00	0.00	0.00	0.00	0.00
8520	Convenios de descentralización	0.00	0.00	0.00	0.00	0.00	0.00	0.00	0.00	0.00
8521	Convenios de descentralización	0.00	0.00	0.00	0.00	0.00	0.00	0.00	0.00	0.00
8530	Otros Convenios	0.00	0.00	0.00	0.00	0.00	0.00	0.00	0.00	0.00
8531	Otros Convenios	0.00	0.00	0.00	0.00	0.00	0.00	0.00	0.00	0.00
SUBTOT AL		0.00	0.00	0.00	0.00	0.00	0.00	0.00	0.00	0.00
9000	DEUDA PUBLICA	0.00	0.00	0.00	0.00	0.00	0.00	0.00	0.00	0.00
9100	AMORTIZACION DE LA DEUDA PUBLICA	0.00	0.00	0.00	0.00	0.00	0.00	0.00	0.00	0.00
9110	Amortización de la deuda interna con instituciones de crédito	0.00	0.00	0.00	0.00	0.00	0.00	0.00	0.00	0.00
9111	Amortización de capital	0.00	0.00	0.00	0.00	0.00	0.00	0.00	0.00	0.00
9112	Actualización de la deuda	0.00	0.00	0.00	0.00	0.00	0.00	0.00	0.00	0.00



Cuenta Pública 2020
 Estado Analítico del Ejercicio del Presupuesto de Egresos
 Clasificación por Objeto del Gasto (Capítulo y Concepto)
 (Cifras en Pesos)

SISTEMA MUNICIPAL PARA EL DESARROLLO INTEGRAL DE LA FAMILIA DE JUCHITEPEC, 3021

DEL 1 DE ENERO AL 31 DE DICIEMBRE DE 2020

CUENTA (3)	Concepto (4)	Egresos						Subejercicio (12)		
		Aprobado (5)	Ampliaciones/ Reducciones (6)	Modificado (7)	Comprometido (8)	Devengado (9)	Ejercido (10)		Pagado (11)	
9120	Amortización de la deuda interna por emisión de títulos y valores	0.00	0.00	0.00	0.00	0.00	0.00	0.00	0.00	0.00
9121	Amortización de la deuda interna por emisión de títulos y valores	0.00	0.00	0.00	0.00	0.00	0.00	0.00	0.00	0.00
9130	Amortización de arrendamientos financieros nacionales	0.00	0.00	0.00	0.00	0.00	0.00	0.00	0.00	0.00
9131	Amortización de arrendamientos financieros nacionales	0.00	0.00	0.00	0.00	0.00	0.00	0.00	0.00	0.00
9140	Amortización de la deuda externa con instituciones de crédito	0.00	0.00	0.00	0.00	0.00	0.00	0.00	0.00	0.00
9141	Amortización de la deuda externa con instituciones de crédito	0.00	0.00	0.00	0.00	0.00	0.00	0.00	0.00	0.00
9150	Amortización de deuda externa con organismos financieros internacionales	0.00	0.00	0.00	0.00	0.00	0.00	0.00	0.00	0.00
9151	Amortización de deuda externa con organismos financieros internacionales	0.00	0.00	0.00	0.00	0.00	0.00	0.00	0.00	0.00
9160	Amortización de la deuda bilateral	0.00	0.00	0.00	0.00	0.00	0.00	0.00	0.00	0.00
9161	Amortización de la deuda bilateral	0.00	0.00	0.00	0.00	0.00	0.00	0.00	0.00	0.00
9170	Amortización de la deuda externa por emisión de títulos y valores	0.00	0.00	0.00	0.00	0.00	0.00	0.00	0.00	0.00
9171	Amortización de la deuda externa por emisión de títulos y valores	0.00	0.00	0.00	0.00	0.00	0.00	0.00	0.00	0.00
9180	Amortización de arrendamientos financieros internacionales	0.00	0.00	0.00	0.00	0.00	0.00	0.00	0.00	0.00
9181	Amortización de arrendamientos financieros internacionales	0.00	0.00	0.00	0.00	0.00	0.00	0.00	0.00	0.00
9200	INTERESES DE LA DEUDA PUBLICA	0.00	0.00	0.00	0.00	0.00	0.00	0.00	0.00	0.00
9210	Intereses de la deuda interna con instituciones de crédito	0.00	0.00	0.00	0.00	0.00	0.00	0.00	0.00	0.00
9211	Intereses de la deuda	0.00	0.00	0.00	0.00	0.00	0.00	0.00	0.00	0.00
9220	Intereses derivados de la colocación de títulos y valores	0.00	0.00	0.00	0.00	0.00	0.00	0.00	0.00	0.00
9221	Intereses derivados de la colocación de títulos y valores	0.00	0.00	0.00	0.00	0.00	0.00	0.00	0.00	0.00
9230	Intereses por arrendamientos financieros nacionales	0.00	0.00	0.00	0.00	0.00	0.00	0.00	0.00	0.00
9231	Intereses por arrendamientos financieros nacionales	0.00	0.00	0.00	0.00	0.00	0.00	0.00	0.00	0.00
9240	Intereses de la deuda externa con instituciones de crédito	0.00	0.00	0.00	0.00	0.00	0.00	0.00	0.00	0.00
9241	Intereses de la deuda externa con instituciones de crédito	0.00	0.00	0.00	0.00	0.00	0.00	0.00	0.00	0.00
9250	Intereses de la deuda con organismos financieros internacionales	0.00	0.00	0.00	0.00	0.00	0.00	0.00	0.00	0.00
9251	Intereses de la deuda con organismos financieros internacionales	0.00	0.00	0.00	0.00	0.00	0.00	0.00	0.00	0.00
9260	Intereses de la deuda bilateral	0.00	0.00	0.00	0.00	0.00	0.00	0.00	0.00	0.00
9261	Intereses de la deuda bilateral	0.00	0.00	0.00	0.00	0.00	0.00	0.00	0.00	0.00

135



Cuenta Pública 2020
Estado Analítico del Ejercicio del Presupuesto de Egresos
Clasificación por Objeto del Gasto (Capítulo y Concepto)
 (Cifras en Pesos)

SISTEMA MUNICIPAL PARA EL DESARROLLO INTEGRAL DE LA FAMILIA DE JUCHITEPEC, 3021

DEL 1 DE ENERO AL 31 DE DICIEMBRE DE 2020

CUENTA (3)	Concepto (4)	Egresos						Subejercicio (12)		
		Aprobado (5)	Ampliaciones/ Reducciones (6)	Modificado (7)	Comprometido (8)	Devengado (9)	Ejercido (10)		Pagado (11)	
9261	Intereses de la deuda bilateral	0.00	0.00	0.00	0.00	0.00	0.00	0.00	0.00	0.00
9270	Intereses derivados de la colocación de títulos y valores en el exterior	0.00	0.00	0.00	0.00	0.00	0.00	0.00	0.00	0.00
9271	Intereses derivados de la colocación de títulos y valores en el exterior	0.00	0.00	0.00	0.00	0.00	0.00	0.00	0.00	0.00
9280	Intereses por arrendamientos financieros internacionales	0.00	0.00	0.00	0.00	0.00	0.00	0.00	0.00	0.00
9281	Intereses por arrendamientos financieros internacionales	0.00	0.00	0.00	0.00	0.00	0.00	0.00	0.00	0.00
9300	COMISIONES DE LA DEUDA PUBLICA	0.00	0.00	0.00	0.00	0.00	0.00	0.00	0.00	0.00
9310	Comisiones de la deuda publica interna	0.00	0.00	0.00	0.00	0.00	0.00	0.00	0.00	0.00
9311	Comisiones de la deuda publica	0.00	0.00	0.00	0.00	0.00	0.00	0.00	0.00	0.00
9320	Comisiones de la deuda publica externa	0.00	0.00	0.00	0.00	0.00	0.00	0.00	0.00	0.00
9321	Comisiones de la deuda publica externa	0.00	0.00	0.00	0.00	0.00	0.00	0.00	0.00	0.00
9400	GASTOS DE LA DEUDA PUBLICA	0.00	0.00	0.00	0.00	0.00	0.00	0.00	0.00	0.00
9410	Gastos de la deuda publica interna	0.00	0.00	0.00	0.00	0.00	0.00	0.00	0.00	0.00
9411	Gastos de la deuda publica	0.00	0.00	0.00	0.00	0.00	0.00	0.00	0.00	0.00
9420	Gastos de la deuda publica externa	0.00	0.00	0.00	0.00	0.00	0.00	0.00	0.00	0.00
9421	Gastos de la deuda publica externa	0.00	0.00	0.00	0.00	0.00	0.00	0.00	0.00	0.00
9500	COSTO POR COBERTURAS	0.00	0.00	0.00	0.00	0.00	0.00	0.00	0.00	0.00
9510	Costos por coberturas	0.00	0.00	0.00	0.00	0.00	0.00	0.00	0.00	0.00
9511	Gastos por coberturas en tasas de interés	0.00	0.00	0.00	0.00	0.00	0.00	0.00	0.00	0.00
9512	Gastos por otras coberturas	0.00	0.00	0.00	0.00	0.00	0.00	0.00	0.00	0.00
9600	APOYOS FINANCIEROS	0.00	0.00	0.00	0.00	0.00	0.00	0.00	0.00	0.00
9610	Apoyos a intermediarios financieros	0.00	0.00	0.00	0.00	0.00	0.00	0.00	0.00	0.00
9611	Apoyos a intermediarios financieros	0.00	0.00	0.00	0.00	0.00	0.00	0.00	0.00	0.00
9620	Apoyos a ahorradores y deudores del sistema financiero nacional	0.00	0.00	0.00	0.00	0.00	0.00	0.00	0.00	0.00
9621	Apoyos a ahorradores y deudores del sistema financiero nacional	0.00	0.00	0.00	0.00	0.00	0.00	0.00	0.00	0.00
9900	ADEUDOS DE EJERCICIOS FISCALES ANTERIORES (ADEFAS)	0.00	0.00	0.00	0.00	0.00	0.00	0.00	0.00	0.00
9910	ADEFAS	0.00	0.00	0.00	0.00	0.00	0.00	0.00	0.00	0.00
9911	Por el ejercicio inmediato anterior	0.00	0.00	0.00	0.00	0.00	0.00	0.00	0.00	0.00
9912	Por ejercicios anteriores	0.00	0.00	0.00	0.00	0.00	0.00	0.00	0.00	0.00
SUBTOT AL		0.00	0.00	0.00	0.00	0.00	0.00	0.00	0.00	0.00
	TOTAL PARTIDAS:	5,790,798.00	240,604.88	6,031,402.88	0.00	0.00	4,201,794.21	4,201,794.21	1,829,608.67	

"Bajo protesta de decir verdad declaramos que los Estados Presupuestarios y sus notas, son razonablemente correctos y son responsabilidad del emisor"

L.C.I Karla Mariana Rascón Segura
 Directora Honorífica del DIF Juchitepec

L.C.P Maribel Jaime Padilla
 Tesorera Honorífica del DIF Juchitepec

L.D Claudia del Rosario Segovia
 Contralor Interno Municipal de Juchitepec

136